



**REGIONE SICILIA**  
**PROVINCIA DI TRAPANI**  
COMUNE DI BUSETO PALIZZOLO  
COMUNE DI ERICE

**OGGETTO**

PROGETTO DI UN IMPIANTO AGRO-FOTOVOLTAICO PER UNA POTENZA NOMINALE DI 58,113 MW  
(45 MW IN IMMISSIONE) INTEGRATO DA UN SISTEMA DI ACCUMULO DA 36 MW E RELATIVE  
OPERE DI CONNESSIONE DA REALIZZARSI NEI COMUNI DI BUSETO PALIZZOLO ED ERICE (TP)

**PROGETTO DEFINITIVO**

**PROPONENTE**



**TITOLO**

PIANO PARTICELLARE - SCHEDE GRAFICHE

**PROGETTISTA**

Dott. Ing. Girolamo Gorgone

**Collaboratori**

Ing. Gioacchino Ruisi

All. Arch. Flavia Termini

Dott. Carmelo Danilo Pileri

Dott. Haritiana Ratsimba

Dott. Gabriella Raffa

**CODICE ELABORATO**

XB\_R\_09\_B\_D

SCALA 1:4000

n° Rev.	DESCRIZIONE REVISIONE	DATA	ELABORATO	VERIFICATO	APPROVATO

**Rif. PROGETTO**

N. \_\_\_\_\_

NOME FILE DI STAMPA

SCALA DI STAMPA DA FILE

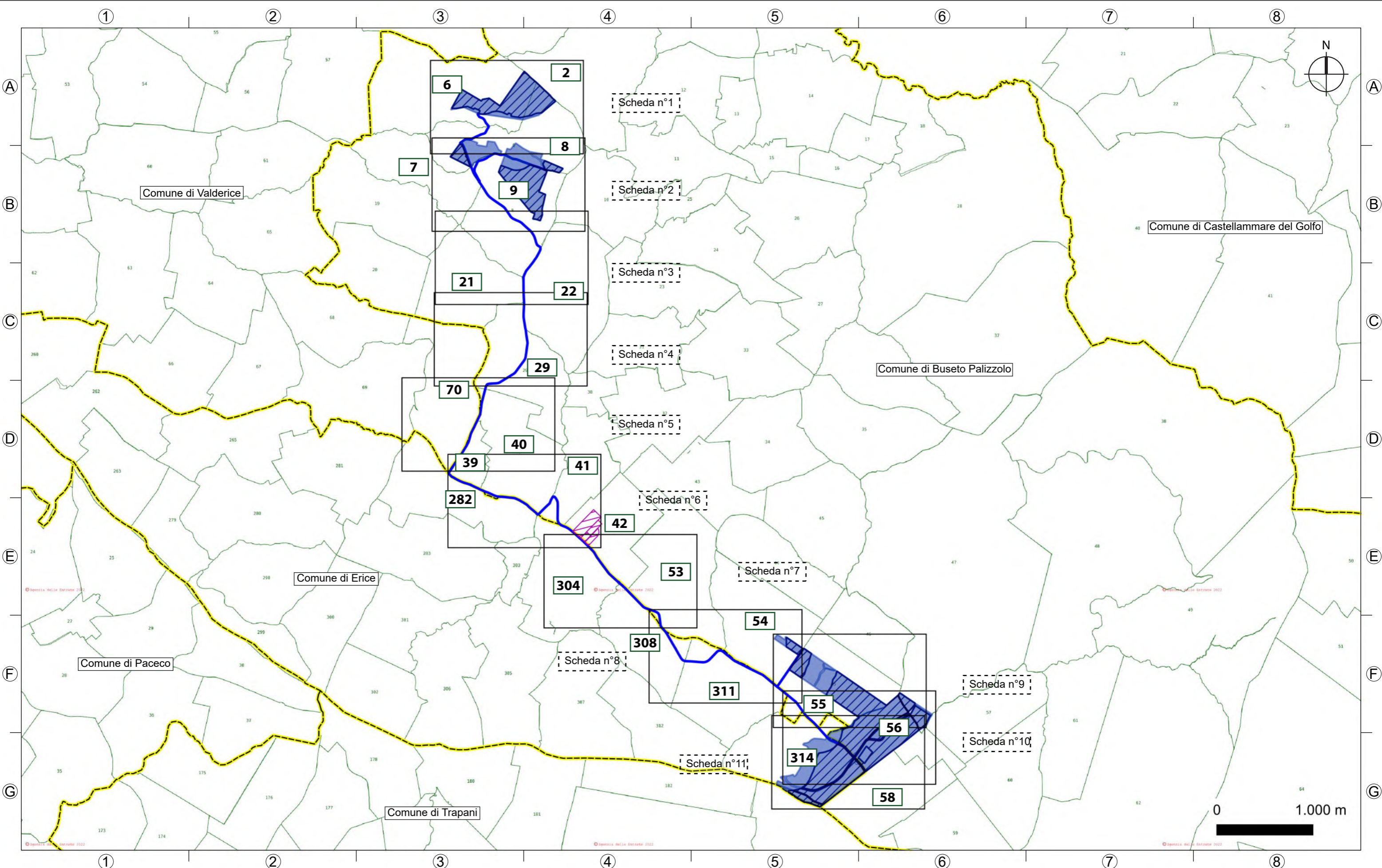

PROGETTO DI IMPIANTO AGRO-FOTOVOLTAICO PER UNA POTENZA NOMINALE DI 58,113 MWp (45 MW IN IMMISSIONE) INTEGRATO DA UN SISTEMA DI ACCUMULO DA 36 MW E RELATIVE OPERE DI CONNESSIONE ALLA RTN DA REALIZZARSI NEI COMUNI DI BUSETO PALIZZOLO ED ERICE (TP)

LEGENDA

- Limite foglio catastale
- n° foglio catastale
- Confine comunale
- Confine provinciale
- Area disponibile alla produzione
- Area impianto Fv
- Area stazione di connessione
- Tracciato cavidotto MT

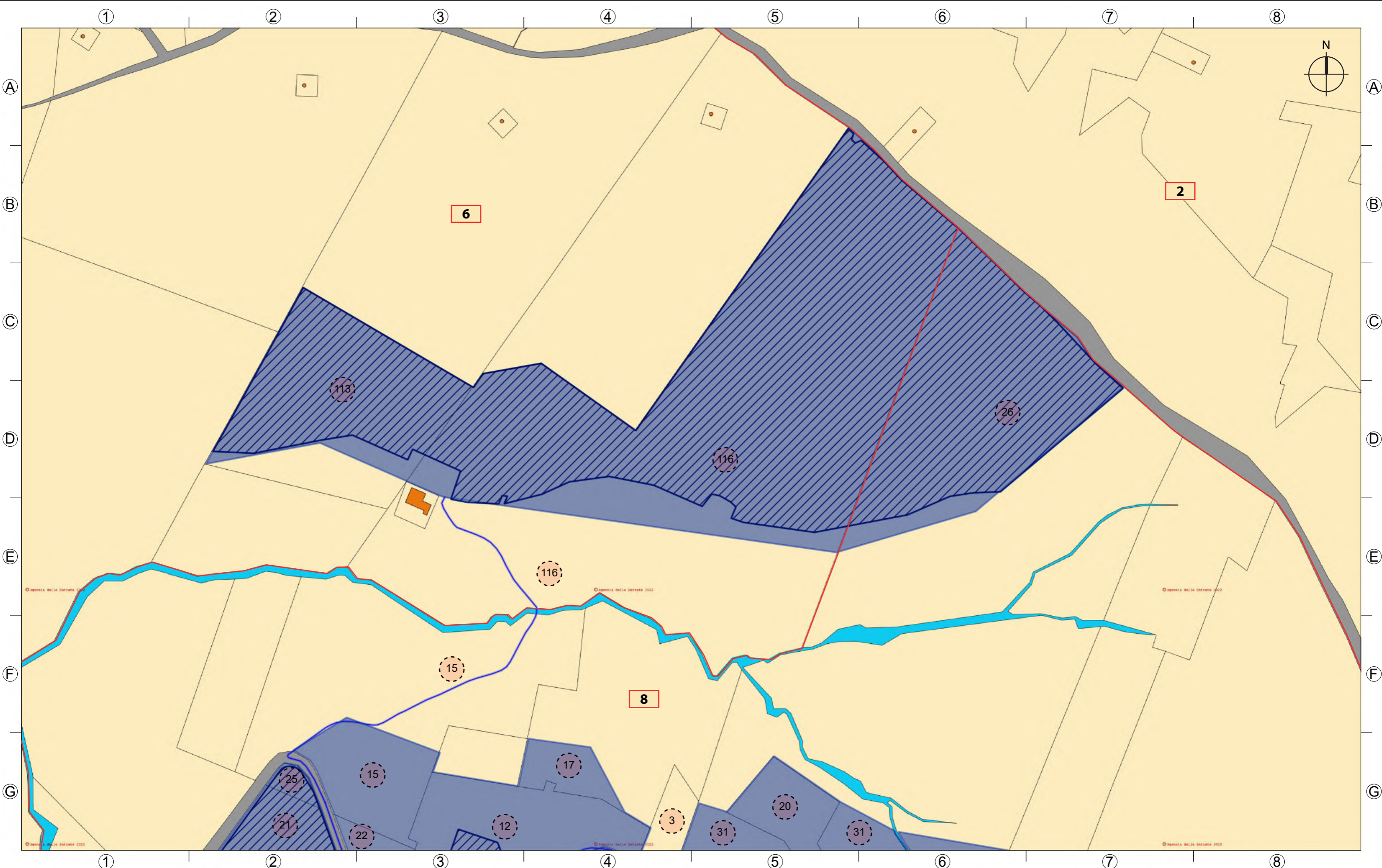

PROGETTO DI IMPIANTO AGRO-FOTOVOLTAICO PER UNA POTENZA NOMINALE DI 58,113 MWp (45 MW IN IMMISSIONE) INTEGRATO DA UN SISTEMA DI ACCUMULO DA 36 MW E RELATIVE OPERE DI CONNESSIONE ALLA RTN DA REALIZZARSI NEI COMUNI DI BUSETO PALIZZOLO ED ERICE (TP)

Scheda n° 01

Scala 1:4000

**LEGENDA**

- |  |                          |  |                                       |  |                              |
|--|--------------------------|--|---------------------------------------|--|------------------------------|
|  | Limite foglio catastale  |  | Fabbricati catastati                  |  | Area disponibile             |
|  | n° foglio catastale      |  | Acque catastate                       |  | Area impianto Fv             |
|  | Confine delle particelle |  | Strada catastale                      |  | Area stazione di connessione |
|  | n° particelle            |  | Particelle coinvolte dal particellare |  | Fascia di rispetto cavo MT   |
|  |                          |  |                                       |  | Tracciato cavidotto MT       |

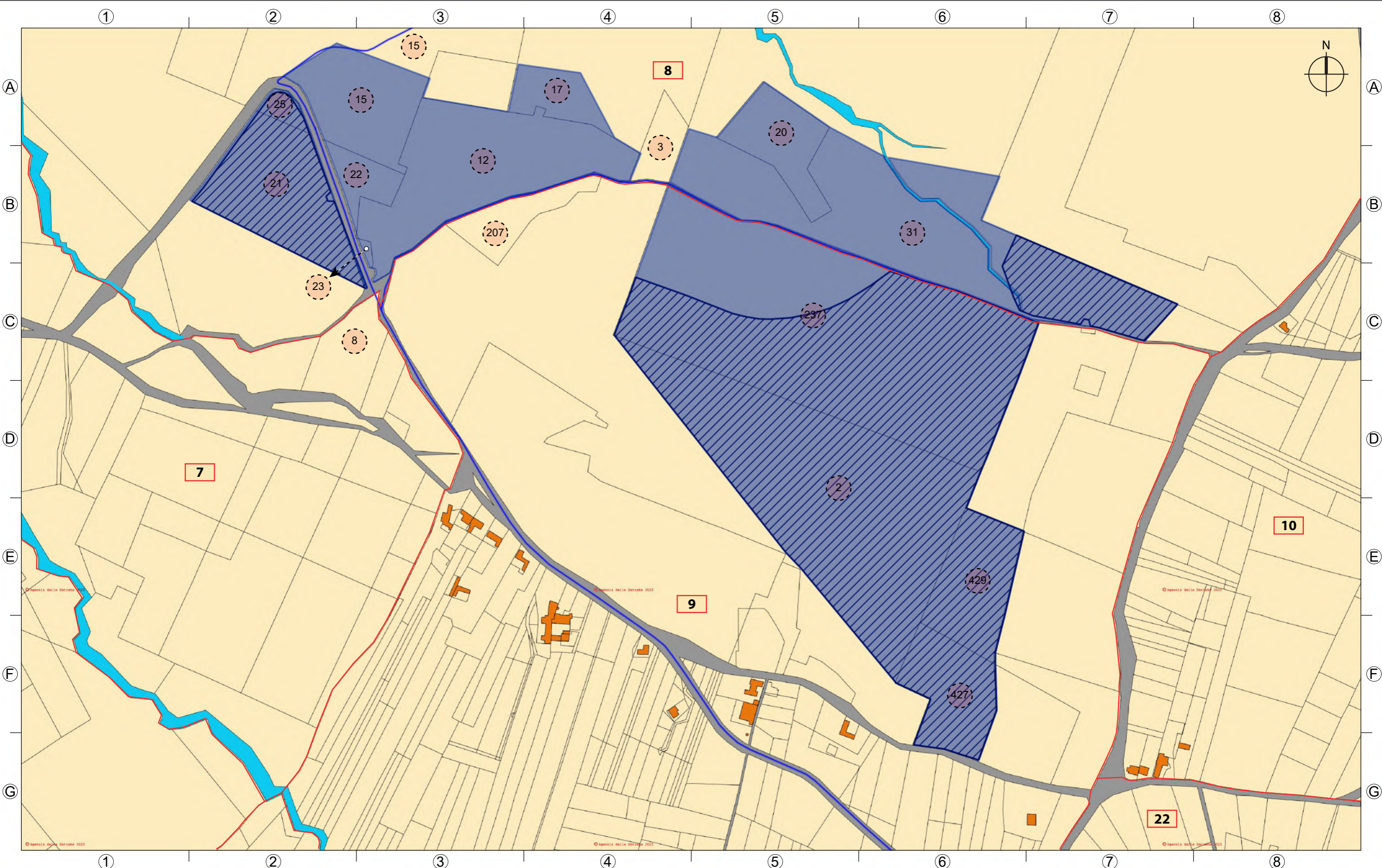

PROGETTO DI IMPIANTO AGRO-FOTOVOLTAICO PER UNA POTENZA NOMINALE DI 58,113 MWp (45 MW IN IMMISSIONE) INTEGRATO DA UN SISTEMA DI ACCUMULO DA 36 MW E RELATIVE OPERE DI CONNESSIONE ALLA RTN DA REALIZZARSI NEI COMUNI DI BUSETO PALIZZOLO ED ERICE (TP)

Scheda n° 02

Scala 1:4000

**LEGENDA**

- |  |                          |  |                                       |  |                              |
|--|--------------------------|--|---------------------------------------|--|------------------------------|
|  | Limite foglio catastale  |  | Fabbricati catastati                  |  | Area disponibile             |
|  | n° foglio catastale      |  | Acque catastate                       |  | Area impianto Fv             |
|  | Confine delle particelle |  | Strada catastale                      |  | Area stazione di connessione |
|  | n° particelle            |  | Particelle coinvolte dal particellare |  | Fascia di rispetto cavo MT   |
|  |                          |  |                                       |  | Tracciato cavidotto MT       |



PROGETTO DI IMPIANTO AGRO-FOTOVOLTAICO PER UNA POTENZA NOMINALE DI 58,113 MWp (45 MW IN IMMISSIONE) INTEGRATO DA UN SISTEMA DI ACCUMULO DA 36 MW E RELATIVE OPERE DI CONNESSIONE ALLA RTN DA REALIZZARSI NEI COMUNI DI BUSETO PALIZZOLO ED ERICE (TP)

Scheda n° 03

Scala 1:4000

LEGENDA

- |                          |                                       |                              |
|--------------------------|---------------------------------------|------------------------------|
| Limite foglio catastale  | Fabbricati catastati                  | Area disponibile             |
| n° foglio catastale      | Acque catastate                       | Area impianto Fv             |
| Confine delle particelle | Strada catastale                      | Area stazione di connessione |
| n° particelle            | Particelle coinvolte dal particellare | Fascia di rispetto cavo MT   |
|                          |                                       | Tracciato cavidotto MT       |



PROGETTO DI IMPIANTO AGRO-FOTOVOLTAICO PER UNA POTENZA NOMINALE DI 58,113 MWp (45 MW IN IMMISSIONE) INTEGRATO DA UN SISTEMA DI ACCUMULO DA 36 MW E RELATIVE OPERE DI CONNESSIONE ALLA RTN DA REALIZZARSI NEI COMUNI DI BUSETO PALIZZOLO ED ERICE (TP)

Scheda n° 04

Scala 1:4000

LEGENDA					
	Limite foglio catastale		Fabbricati catastati		Area disponibile
	n° foglio catastale		Acque catastate		Area impianto Fv
	Confine delle particelle		Strada catastale		Area stazione di connessione
	n° particelle		Particelle coinvolte dal particellare		Fascia di rispetto cavo MT
					Tracciato cavidotto MT

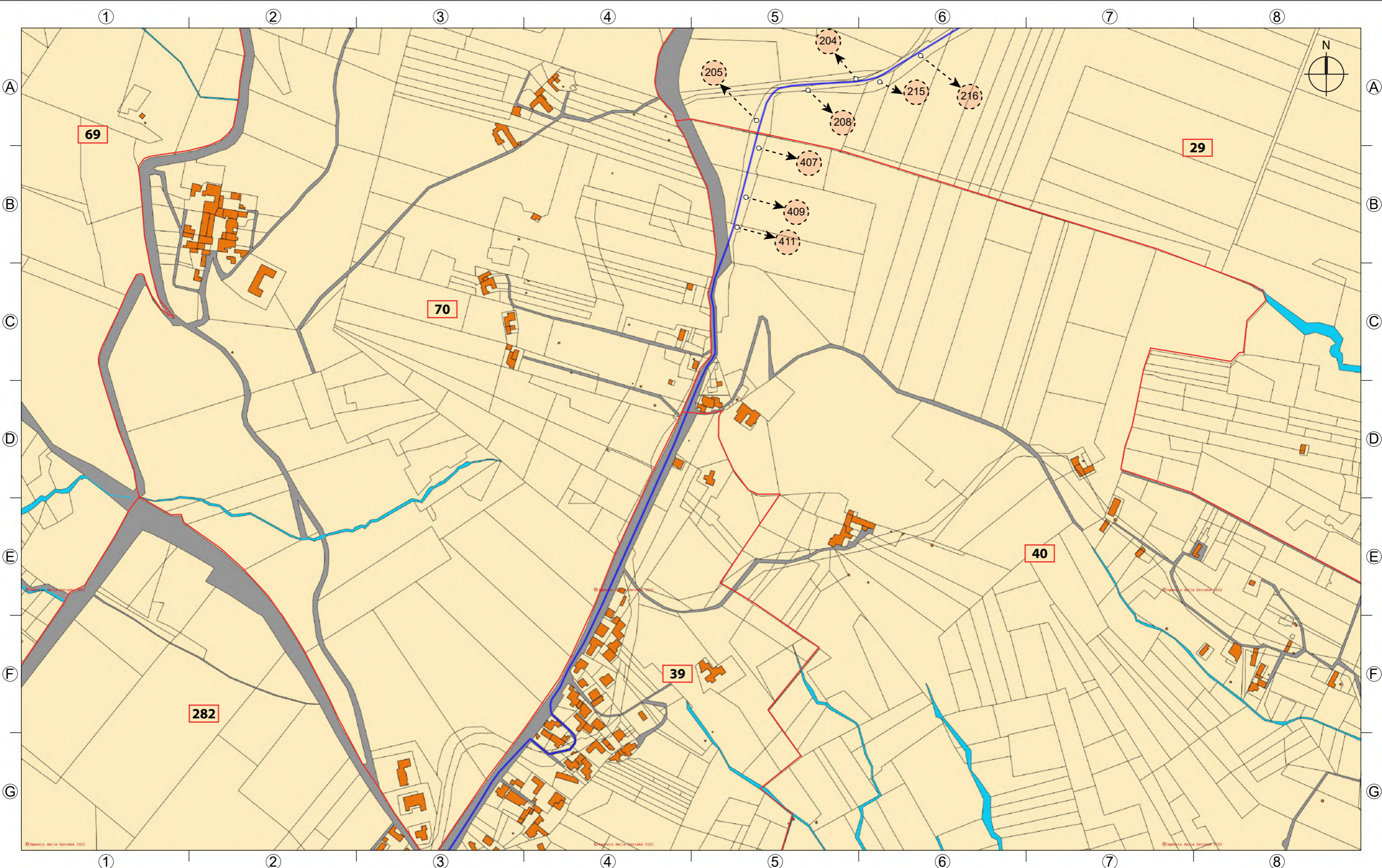

PROGETTO DI IMPIANTO AGRO-FOTOVOLTAICO PER UNA POTENZA NOMINALE DI 58,113 MWp (45 MW IN IMMISSIONE) INTEGRATO DA UN SISTEMA DI ACCUMULO DA 36 MW E RELATIVE OPERE DI CONNESSIONE ALLA RTN DA REALIZZARSI NEI COMUNI DI BUSETO PALIZZOLO ED ERICE (TP)

Scheda n° 05

Scala 1:4000

LEGENDA

- |                          |                                       |                              |
|--------------------------|---------------------------------------|------------------------------|
| Limite foglio catastale  | Fabbricati catastati                  | Area disponibile             |
| n° foglio catastale      | Acque catastate                       | Area impianto Fv             |
| Confine delle particelle | Strada catastale                      | Area stazione di connessione |
| n° particelle            | Particelle coinvolte dal particellare | Fascia di rispetto cavo MT   |
|                          |                                       | Tracciato cavidotto MT       |



PROGETTO DI IMPIANTO AGRO-FOTOVOLTAICO PER UNA POTENZA NOMINALE DI 58,113 MWp (45 MW IN IMMISSIONE) INTEGRATO DA UN SISTEMA DI ACCUMULO DA 36 MW E RELATIVE OPERE DI CONNESSIONE ALLA RTN DA REALIZZARSI NEI COMUNI DI BUSETO PALIZZOLO ED ERICE (TP)

Scheda n° 06

Scala 1:4000

LEGENDA			
	Limite foglio catastale		Fabbricati catastati
	n° foglio catastale		Acque catastate
	Confine delle particelle		Strada catastale
	n° particelle		Particelle coinvolte dal particellare
			Area disponibile
			Area impianto Fv
			Area stazione di connessione
			Fascia di rispetto cavo MT
			Tracciato cavidotto MT



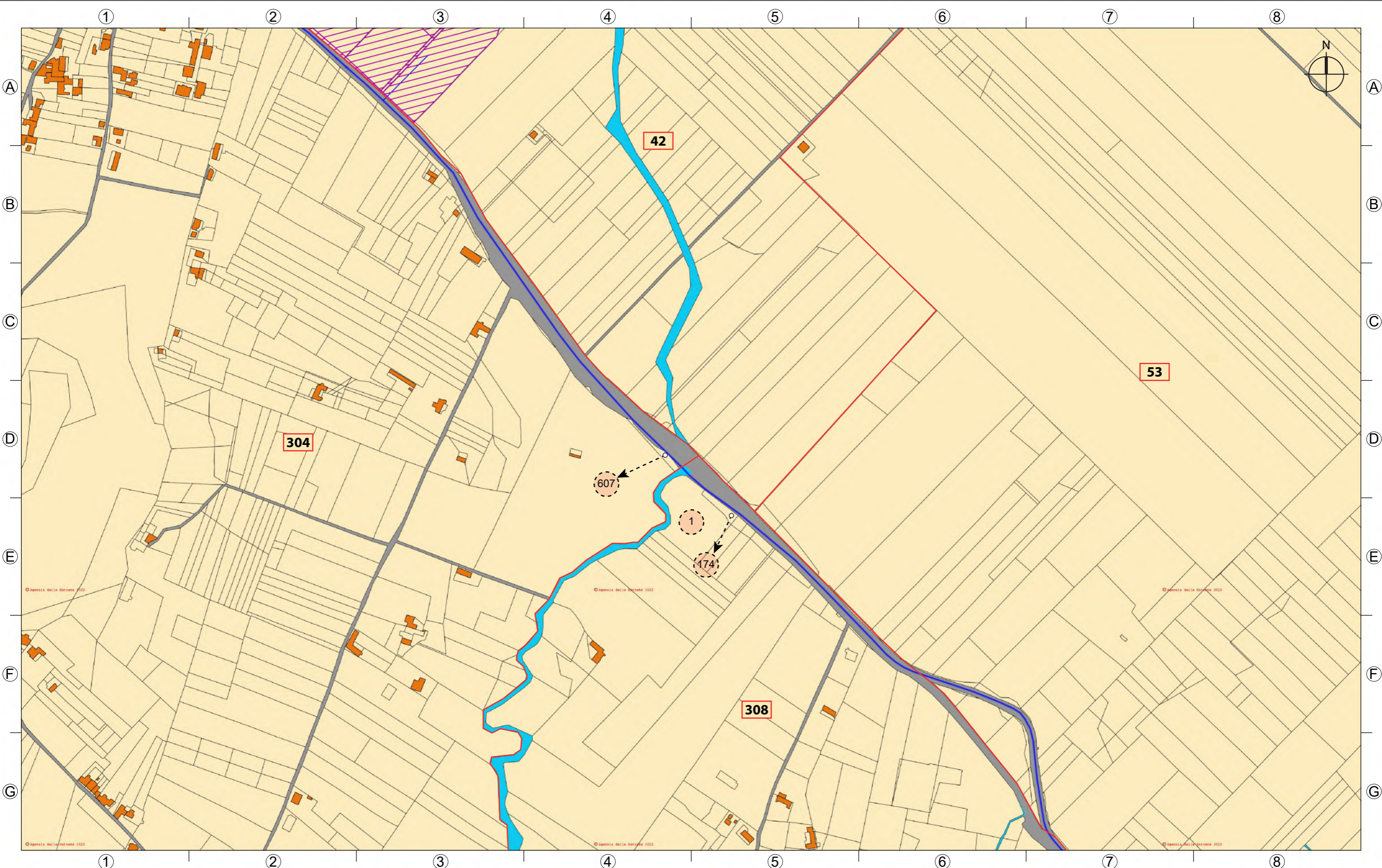

PROGETTO DI IMPIANTO AGRO-FOTOVOLTAICO PER UNA POTENZA NOMINALE DI 58,113 MWp (45 MW IN IMMISSIONE) INTEGRATO DA UN SISTEMA DI ACCUMULO DA 36 MW E RELATIVE OPERE DI CONNESSIONE ALLA RTN DA REALIZZARSI NEI COMUNI DI BUSETO PALIZZOLO ED ERICE (TP)

Scheda n° 07

Scala 1:4000

LEGENDA

- |  |                          |  |                                       |  |                              |
|--|--------------------------|--|---------------------------------------|--|------------------------------|
|  | Limite foglio catastale  |  | Fabbricati catastati                  |  | Area disponibile             |
|  | n° foglio catastale      |  | Acque catastate                       |  | Area impianto Fv             |
|  | Confine delle particelle |  | Strada catastale                      |  | Area stazione di connessione |
|  | n° particelle            |  | Particelle coinvolte dal particellare |  | Fascia di rispetto cavo MT   |
|  |                          |  |                                       |  | Tracciato cavidotto MT       |

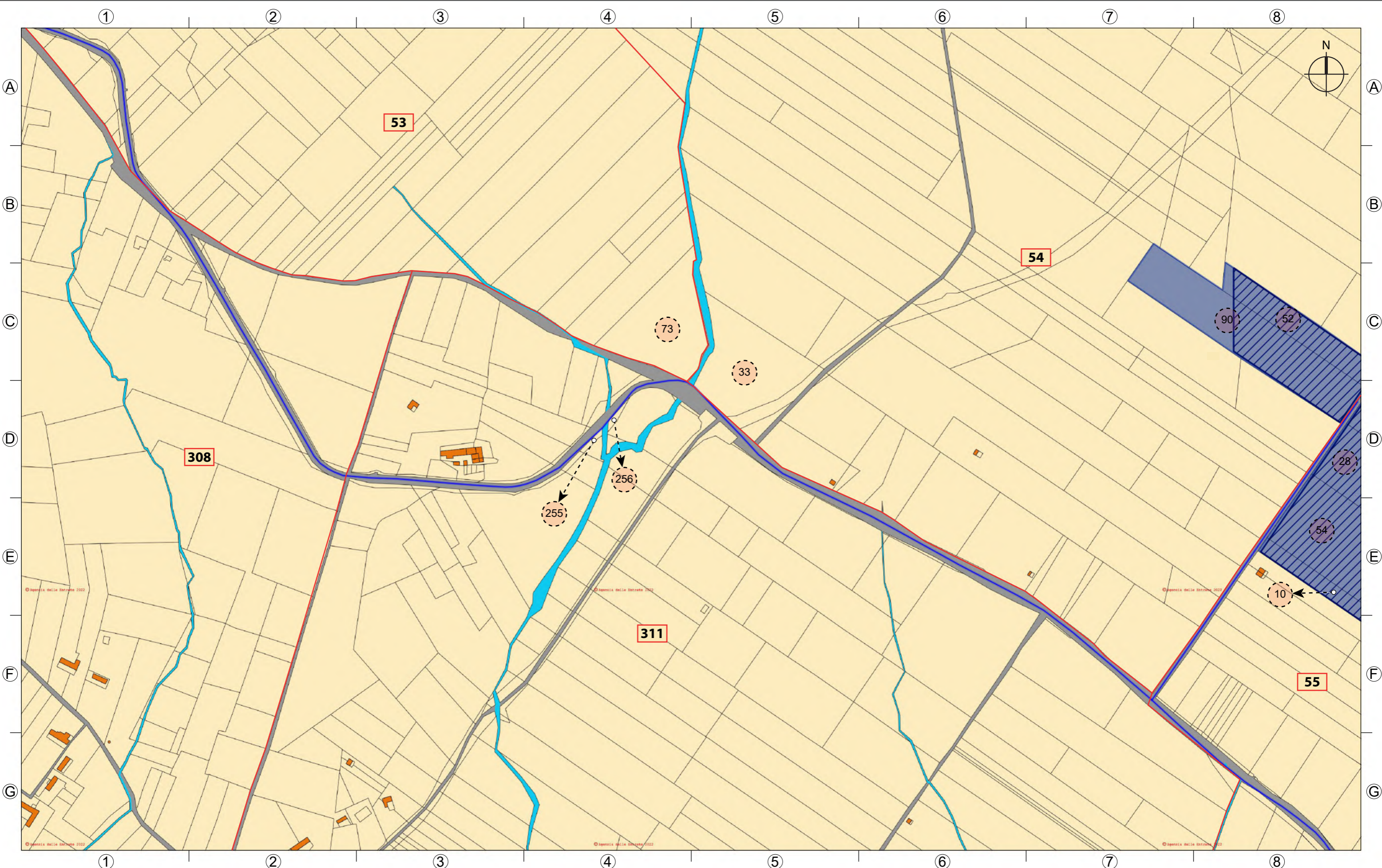

**X-ELI+**

PROGETTO DI IMPIANTO AGRO-FOTOVOLTAICO PER UNA POTENZA NOMINALE DI 58,113 MWp (45 MW IN IMMISSIONE) INTEGRATO DA UN SISTEMA DI ACCUMULO DA 36 MW E RELATIVE OPERE DI CONNESSIONE ALLA RTN DA REALIZZARSI NEI COMUNI DI BUSETO PALIZZOLO ED ERICE (TP)

Scheda n° 08

Scala 1:4000

**LEGENDA**

- |  |                          |  |                                       |  |                              |
|--|--------------------------|--|---------------------------------------|--|------------------------------|
|  | Limite foglio catastale  |  | Fabbricati catastati                  |  | Area disponibile             |
|  | n° foglio catastale      |  | Acque catastate                       |  | Area impianto Fv             |
|  | Confine delle particelle |  | Strada catastale                      |  | Area stazione di connessione |
|  | n° particelle            |  | Particelle coinvolte dal particellare |  | Fascia di rispetto cavo MT   |
|  |                          |  |                                       |  | Tracciato cavidotto MT       |

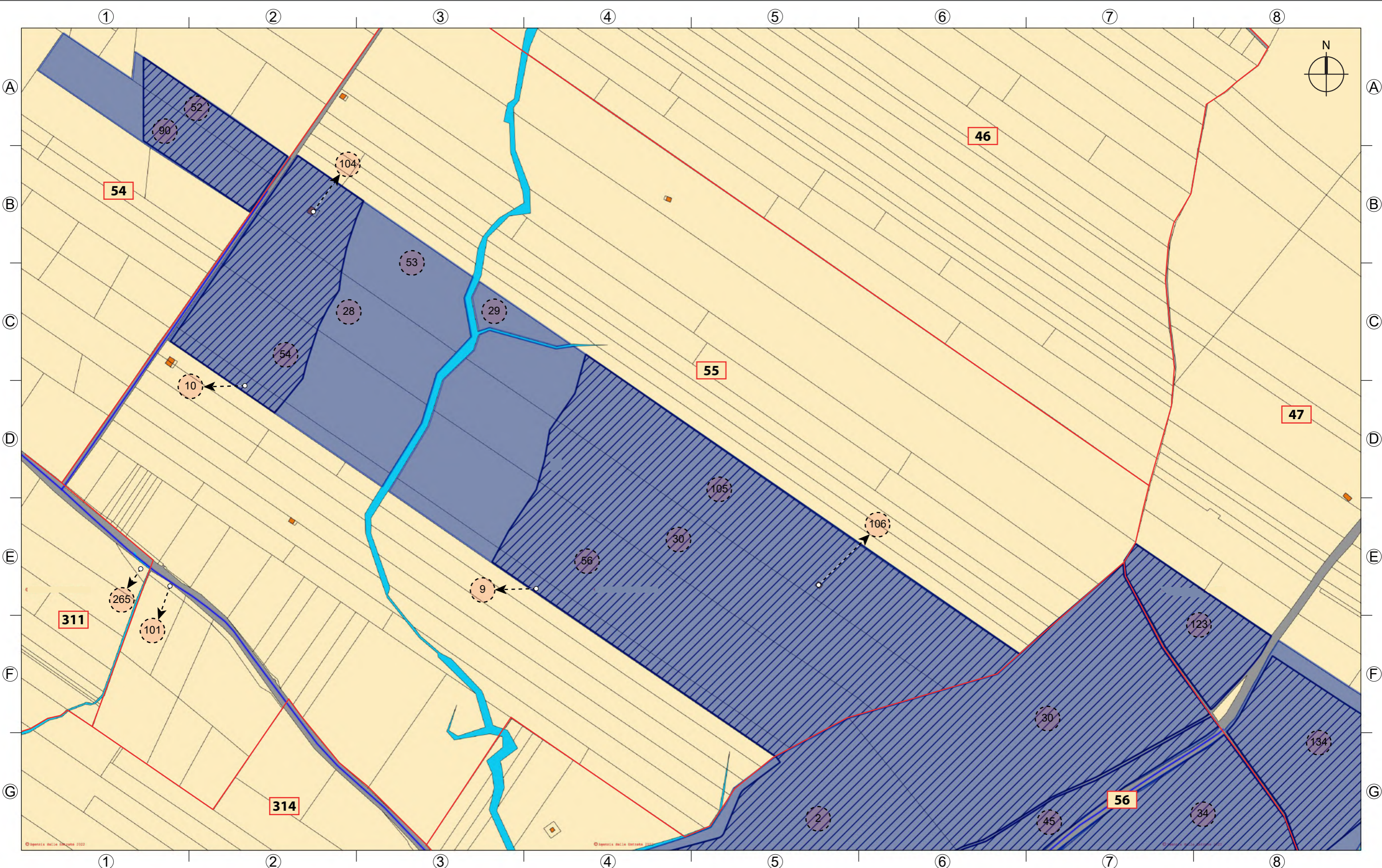

PROGETTO DI IMPIANTO AGRO-FOTOVOLTAICO PER UNA POTENZA NOMINALE DI 58,113 MWp (45 MW IN IMMISSIONE) INTEGRATO DA UN SISTEMA DI ACCUMULO DA 36 MW E RELATIVE OPERE DI CONNESSIONE ALLA RTN DA REALIZZARSI NEI COMUNI DI BUSETO PALIZZOLO ED ERICE (TP)

Scheda n° 09

Scala 1:4000

LEGENDA

- |                          |                                       |                              |
|--------------------------|---------------------------------------|------------------------------|
| Limite foglio catastale  | Fabbricati catastati                  | Area disponibile             |
| n° foglio catastale      | Acque catastate                       | Area impianto Fv             |
| Confine delle particelle | Strada catastale                      | Area stazione di connessione |
| n° particelle            | Particelle coinvolte dal particellare | Fascia di rispetto cavo MT   |
|                          |                                       | Tracciato cavidotto MT       |

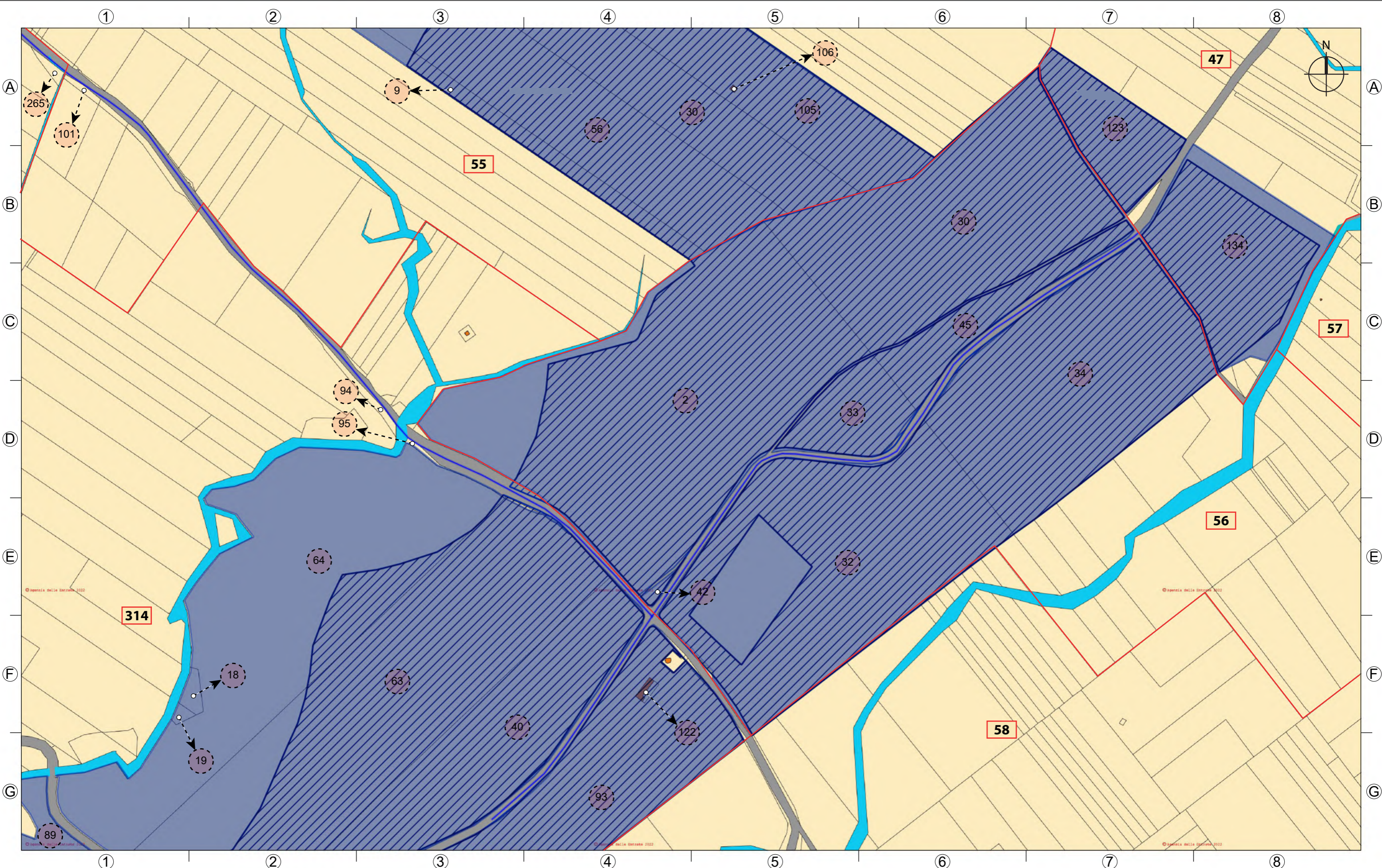

PROGETTO DI IMPIANTO AGRO-FOTOVOLTAICO PER UNA POTENZA NOMINALE DI 58,113 MWp (45 MW IN IMMISSIONE) INTEGRATO DA UN SISTEMA DI ACCUMULO DA 36 MW E RELATIVE OPERE DI CONNESSIONE ALLA RTN DA REALIZZARSI NEI COMUNI DI BUSETO PALIZZOLO ED ERICE (TP)

Scheda n° 10

Scala 1:4000

LEGENDA

- |                          |                                       |                              |
|--------------------------|---------------------------------------|------------------------------|
| Limite foglio catastale  | Fabbricati catastati                  | Area disponibile             |
| n° foglio catastale      | Acque catastate                       | Area impianto Fv             |
| Confine delle particelle | Strada catastale                      | Area stazione di connessione |
| n° particelle            | Particelle coinvolte dal particellare | Fascia di rispetto cavo MT   |
|                          |                                       | Tracciato cavidotto MT       |

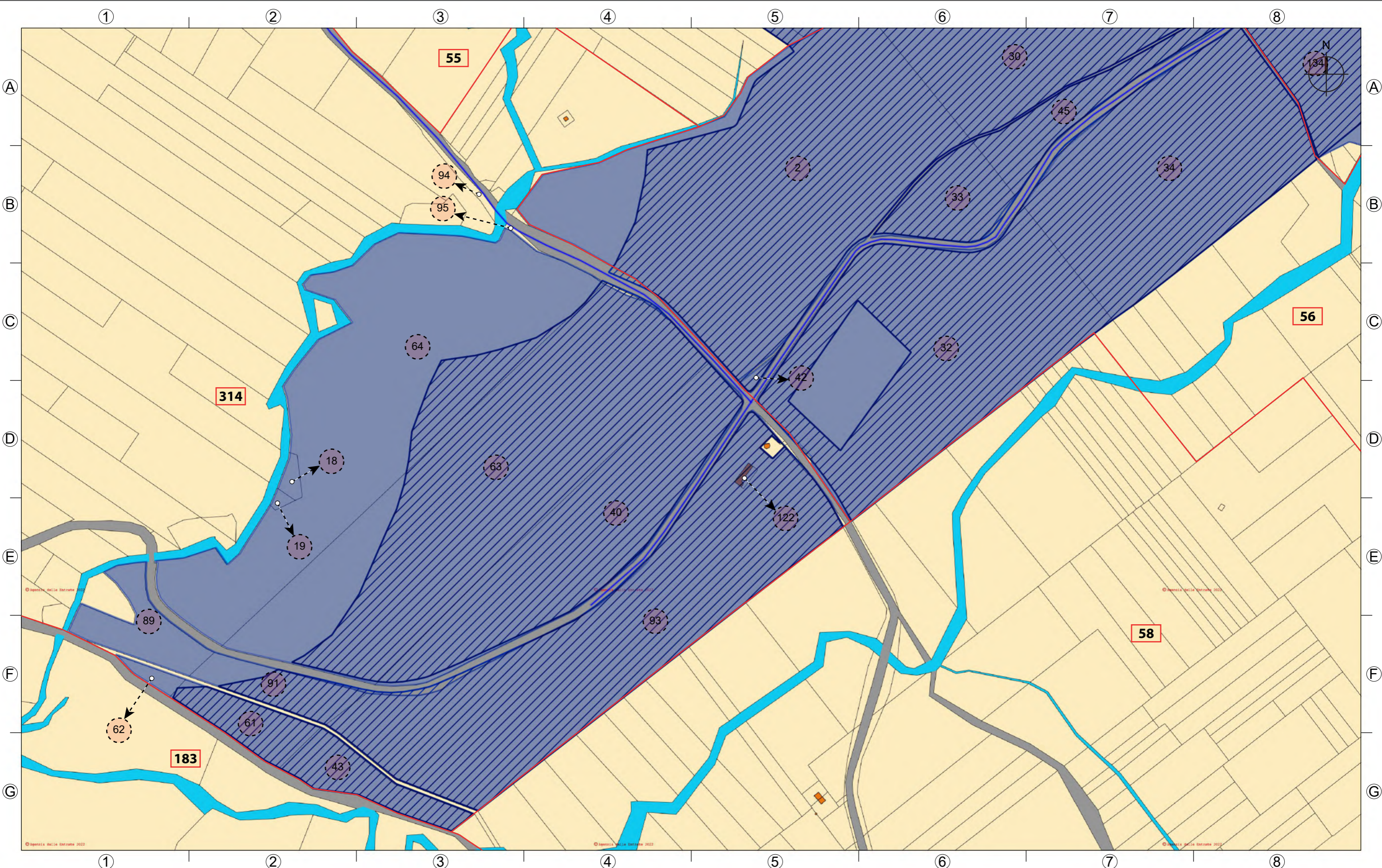

PROGETTO DI IMPIANTO AGRO-FOTOVOLTAICO PER UNA POTENZA NOMINALE DI 58,113 MWp (45 MW IN IMMISSIONE) INTEGRATO DA UN SISTEMA DI ACCUMULO DA 36 MW E RELATIVE OPERE DI CONNESSIONE ALLA RTN DA REALIZZARSI NEI COMUNI DI BUSETO PALIZZOLO ED ERICE (TP)

Scheda n° 11

Scala 1:4000

LEGENDA

- |                          |                                       |                              |
|--------------------------|---------------------------------------|------------------------------|
| Limite foglio catastale  | Fabbricati catastati                  | Area disponibile             |
| n° foglio catastale      | Acque catastate                       | Area impianto Fv             |
| Confine delle particelle | Strada catastale                      | Area stazione di connessione |
| n° particelle            | Particelle coinvolte dal particellare | Fascia di rispetto cavo MT   |
|                          |                                       | Tracciato cavidotto MT       |