INQUADRAMENTO

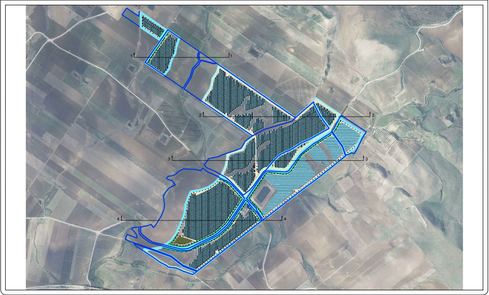

LEGENDA

- Area disponibile
- Area di impianto
- Aree esterne all'Area disponibile
- Strada esistente
- Profilo terreno esistente
- Profilo stradale di progetto
- Limite Area disponibile
- Limite Area di impianto

REGIONE SICILIA
PROVINCIA DI TRAPANI
COMUNE DI BUSETO PALIZZOLO
COMUNE DI ERICE

OGGETTO

PROGETTO DI UN IMPIANTO AGRO-FOTOVOLTAICO PER UNA POTENZA NOMINALE DI 58,113 MWp (45 MW IN IMMISSIONE) INTEGRATO DA UN SISTEMA DI ACCUMULO DA 36 MW E RELATIVE OPERE DI CONNESSIONE DA REALIZZARSI NEI COMUNI DI BUSETO PALIZZOLO ED ERICE (TP)

PROGETTO DEFINITIVO

PROPONENTE

X-ELIO

TITOLO

STATO DI PROGETTO - SEZIONI LONGITUDINALI

PROGETTISTA
Dott. Ing. Girolamo Gorgone

Collaboratori
Ing. Gioacchino Ruisi
All. Arch. Flavia Termini
Dott. Carmelo Danilo Pileri
Dott. Haritiana Ratsimba
Dott. Gabriella Raffa

CODICE ELABORATO

XB_T_10_A_D_2

SCALA 1:2000

n° Rev.	DESCRIZIONE REVISIONE	DATA	ELABORATO	VERIFICATO	APPROVATO

Rif. PROGETTO

N.

NOME FILE DI STAMPA

SCALA DI STAMPA DA FILE

COPYRIGHT X-ELIO - TUTTI I DIRITTI SONO RISERVATI A NORMA DI LEGGE

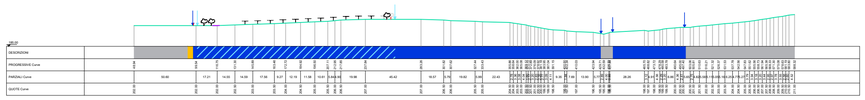

Sezione: 1 Progressiva 0.000

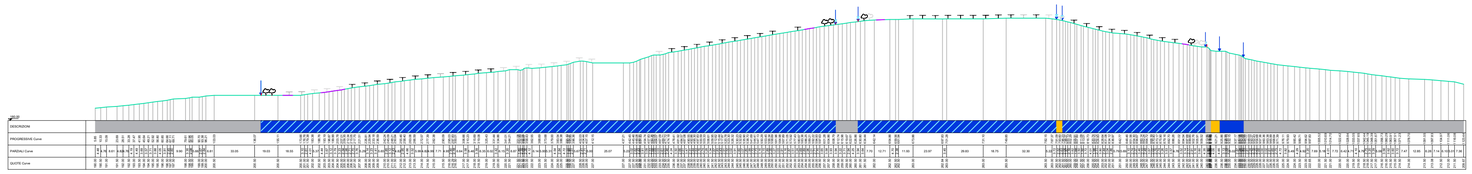

Sezione: 2 Progressiva 0.000

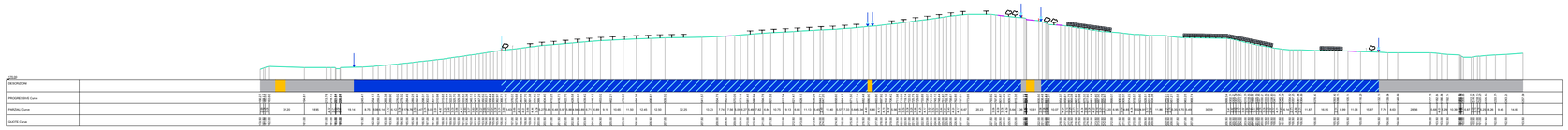

Sezione: 3 Progressiva 0.000

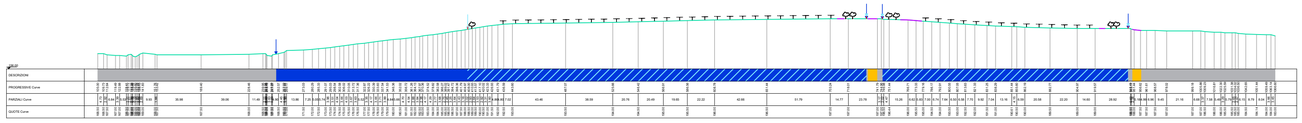

Sezione: 4 Progressiva 0.000

Firmato digitalmente da
Girolamo Gorgone
SerialNumber =
TINIT-GRGGLM78D24G273H
C = IT