NOTE

TUTTE LE MISURE IN CM, SALVO DIVERSAMENTE SPECIFICATO.

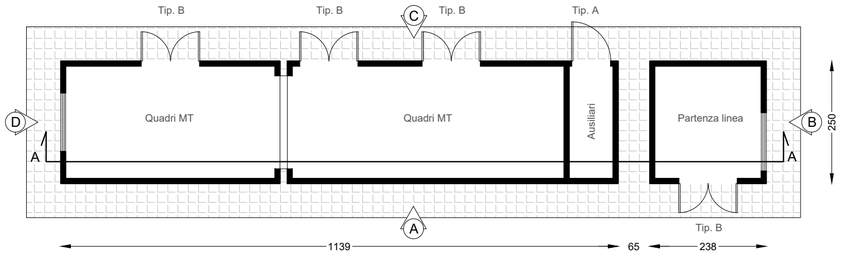

PLANIMETRIA

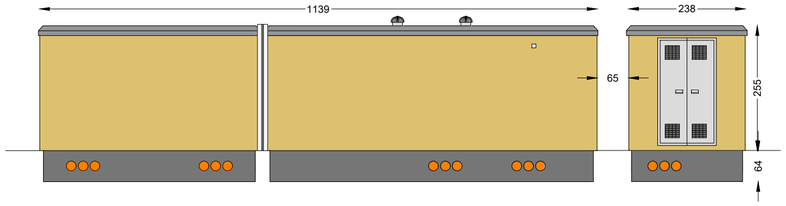

VISTA A

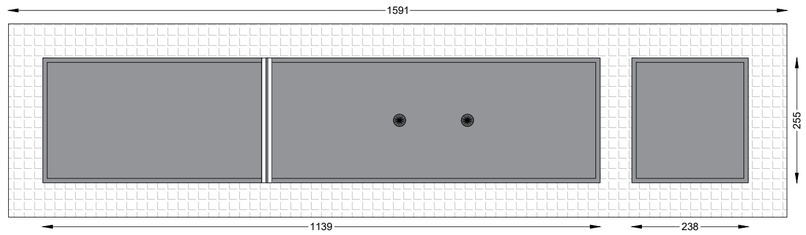

VISTA DALL'ALTO

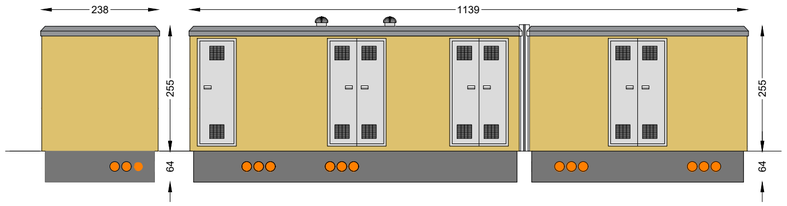

VISTA C

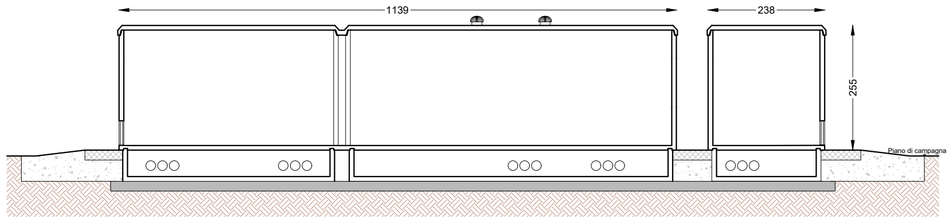

SEZIONE A-A

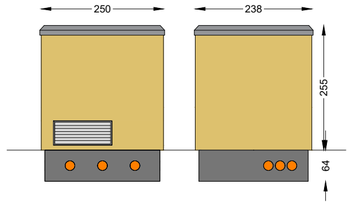

VISTA B

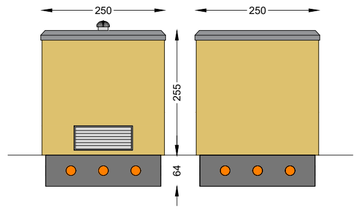

VISTA D

ABACO INFISSI

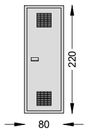

Porta Tipologia A

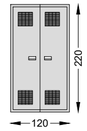

Porta Tipologia B

Griglia di areazione

REGIONE SICILIA
PROVINCIA DI TRAPANI
COMUNE DI BUSETO PALIZZOLO
COMUNE DI ERICE

OGGETTO

PROGETTO DI UN IMPIANTO AGRO-FOTOVOLTAICO PER UNA POTENZA NOMINALE DI 58,113 MWp (45 MW IN IMMISSIONE) INTEGRATO DA UN SISTEMA DI ACCUMULO DA 36 MW E RELATIVE OPERE DI CONNESSIONE DA REALIZZARSI NEI COMUNI DI BUSETO PALIZZOLO ED ERICE (TP)

PROGETTO DEFINITIVO

PROPONENTE

X-ELIO

TITOLO

PIANTE, SEZIONI E PARTICOLARI COSTRUTTIVI EDIFICI DI SERVIZIO CABINA MTR

PROGETTISTA

Dott. Ing. Girolamo Gorgone

Collaboratori

Ing. Gioacchino Ruisi — Dott. Carmelo Danilo Pileri
All. Arch. Flavia Termini — Dott. Harittana Ratsimba
Dott. Gabriella Raffa

CODICE ELABORATO

XB_T_21_D_D

SCALA 1:50

n° Rev	DESCRIZIONE REVISIONE	DATA	ELABORATO	VERIFICATO	APPROVATO

Rif. PROGETTO

N.

NOME FILE DI STAMPA

SCALA DI STAMPA DA FILE

COPYRIGHT X-ELIO - TUTTI I DIRITTI SONO RISERVATI A NORMA DI LEGGE

Firmato digitalmente da

Girolamo Gorgone

SerialNumber = TINIT-GRGGLM78D24G273H
C = IT