LEGENDA:

- POZZETTO DI ISPEZIONE CON CADITOIA PER TUBAZIONI IN PVC 315mm
- POZZETTO DI ISPEZIONE CON CADITOIA PER TUBAZIONI IN PVC 500mm
- DIREZIONE FLUSSI
- CANALIZZAZIONI ESISTENTI
- FOSSO DI GUARDIA DI PROGETTO RIVESTITO IN CLS
- CADITOIA ESISTENTE DA MANTENERE
- MEZZO TUBO IN C.A. Ø400 mm
- TUBAZIONE IN PVC De 315mm
- TUBAZIONE IN PVC De 500 mm
- EMBRICI

POZZETTO DI ISPEZIONE CON CADITOIA PER TUBAZIONI De315 mm

SCALA 1:20

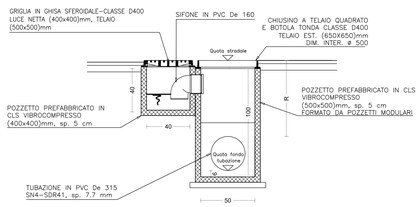

POZZETTO DI ISPEZIONE CON CADITOIA PER TUBAZIONI De500 mm

Scala 1:20

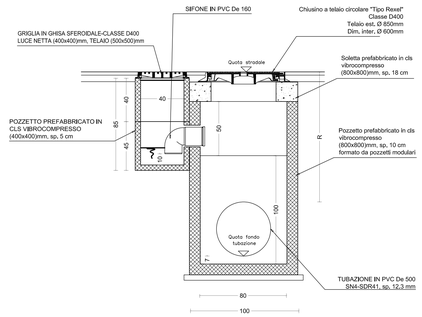

TOMBINI TUBOLARI CON RINFIANCO IN CLS

Ø	A_1/A_2	P	F	B	H
0.20	0.10	0.10	0.10	0.40	0.40
0.25	0.125	0.125	0.125	0.50	0.50
0.30	0.15	0.15	0.15	0.60	0.60
0.40	0.20	0.20	0.20	0.80	0.80
0.50	0.25	0.25	0.25	1.00	1.00
0.60	0.30	0.30	0.30	1.20	1.20
0.80	0.40	0.40	0.40	1.60	1.60
1.00	0.40	0.50	0.50	2.00	1.90
1.20	0.50	0.60	0.60	2.40	2.30
1.50	0.50/0.60	0.70	0.60	2.90	2.60

NOTA: RICOPERTURA MINIMA 50CM, PER RICOPERTURA MINORE AGGIUNGERE ARMATURA

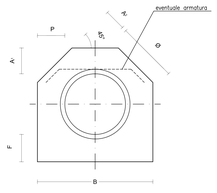

PLANIMETRIA SISTEMAZIONE IDRAULICA ROTATORIA R2

Scala 1:250

COMMITTENTE:

RFI RETE FERROVIARIA ITALIANA
GRUPPO FERROVIE DELLO STATO ITALIANE

ALTA SORVEGLIANZA:

ITALFERR
GRUPPO FERROVIE DELLO STATO ITALIANE

GENERAL CONTRACTOR:

COCIV
Consorzio Collegamenti Integrati Veloci

INFRASTRUTTURE FERROVIARIE STRATEGICHE DEFINITE DALLA LEGGE OBIETTIVO N.443/01

TRATTA A.V./A.C. TERZO VALICO DEI GIOVI
PROGETTO ESECUTIVO

NUOVA VIABILITA' TRATTA VIA CHIARAVAGNA - VIA BORZOLI PARTE STRADALE

VIABILITA' PRINCIPALE

Planimetria sistemazione idraulica di piattaforma e particolari - Rotatoria R.2

GENERAL CONTRACTOR	DIRETTORE LAVORI	SCALA:
Consorzio **Cociv** Ing. G. Guaglardi		varie

COMMESSA	LOTTO	FASE	ENTE	TIPO DOC.	OPERA/DISCIPLINA	PROGR.	REV.
IG51	01	E	CV	AZ	NV0202	002	C

PROGETTAZIONE

Rev.	Descrizione emissione	Redatto	Data	Verificato	Data	Progettista Integratore	Data	IL PROGETTISTA
A00	Prima emissione	Ing.Logludice	15/03/2012	Ing. F. Colla	20/03/2012	E. Pagani	30/03/2012	Ing. E. GHISLANDI
B00	Revisione generale	Vega Eng.	25/06/2012	Ing. F. Colla	27/06/2012	E. Pagani	29/06/2012	ORDINE DEGLI INGEGNERI DELLA PROVINCIA DI MILANO Ing. Ettore Ghislandi Settore A Sez. A n. 14990
C00	Revisione a seguito istruttoria ADT/2012/1109/IG/0200/001/B del 07/08/2012	Vega Eng.	03/10/2012	Ing. F. Colla	05/10/2012	E. Pagani	09/10/2012	

n. Elab.

Nome File: IG51nv1nb0-CVnAZ0wv02-d2c002-C00

CUP: F81H92000000008