

**IMPIANTO AGRIVOLTAICO**  
SITO NEL COMUNE DI CERIGNOLA  
IN PROVINCIA DI FOGGIA

**Valutazione di Impatto Ambientale**  
(art. 23-24-25 del D.Lgs. 152/2006)

**Commissione Tecnica PNRR-PNIEC**  
(art. 17 del D.L. 77/2021, convertito in L. 108/2021)  
**Prot. CIAE: DPE-0007123-P-10/08/2020**

Idea progettuale, modello insediativo e coordinamento generale: AG Advisory S.r.l.

Pacaggio e supervisione generale: CRETA S.r.l.

Elaborazioni grafiche: Eclettico Design

Assistenza legale: Studio Legale Sticchi Damiani

**Progettisti:**

Progetto agricolo: NETAFIM Italia S.r.l.

Dott. Alberto Vezio Puggioni

Dott. Roberto Foglietta

Progetto azienda agricola: Eclettico Design

Ing. Roberto Cereda

Progetto impianto fotovoltaico: Silver Ridge Power Italia S.r.l.

Ing. Stefano Felice

Arch. Salvatore Pozzuto

Progetto strutture impianto fotovoltaico: Ing. Nicola A. di Renzo

**Contributi specialistici:**

Acustica: Dott. Gabriele Tataro

Agronomia: Dott. Agr. Barnaba Marinocci

Agronomia: Dott. Agr. Giuseppe Palladino

Archeologia: Dott.ssa Caterina Polito

Asseverazione PEF: Omnia Fiduciaria S.r.l.

Fauna: Dott. Giacomo Marzano

Geologia: Geol. Pietro Pepe

Idraulica: Ing. Luigi Fanelli

Piano Economico Finanziario: Dott. Marco Marincola

Vegetazione e microclima: Dott. Leonardo Beccarisi

Cartella  
VIA 2/ Identificatore: PAGRVLTELAB06 Tavola delle interferenze PPTR

Descrizione Tavola delle interferenze con il PPTR

Nome del file	Tipologia	Scala
PAGRVLTELAB06.pdf	Elaborato grafico	1:5.000 / 1:25.000

Autori elaborato: Arch. Sandra Vecchiatti

Rev.	Data	Descrizione
00	01/02/22	Prima emissione
01		
02		

Spazio riservato agli Enti:

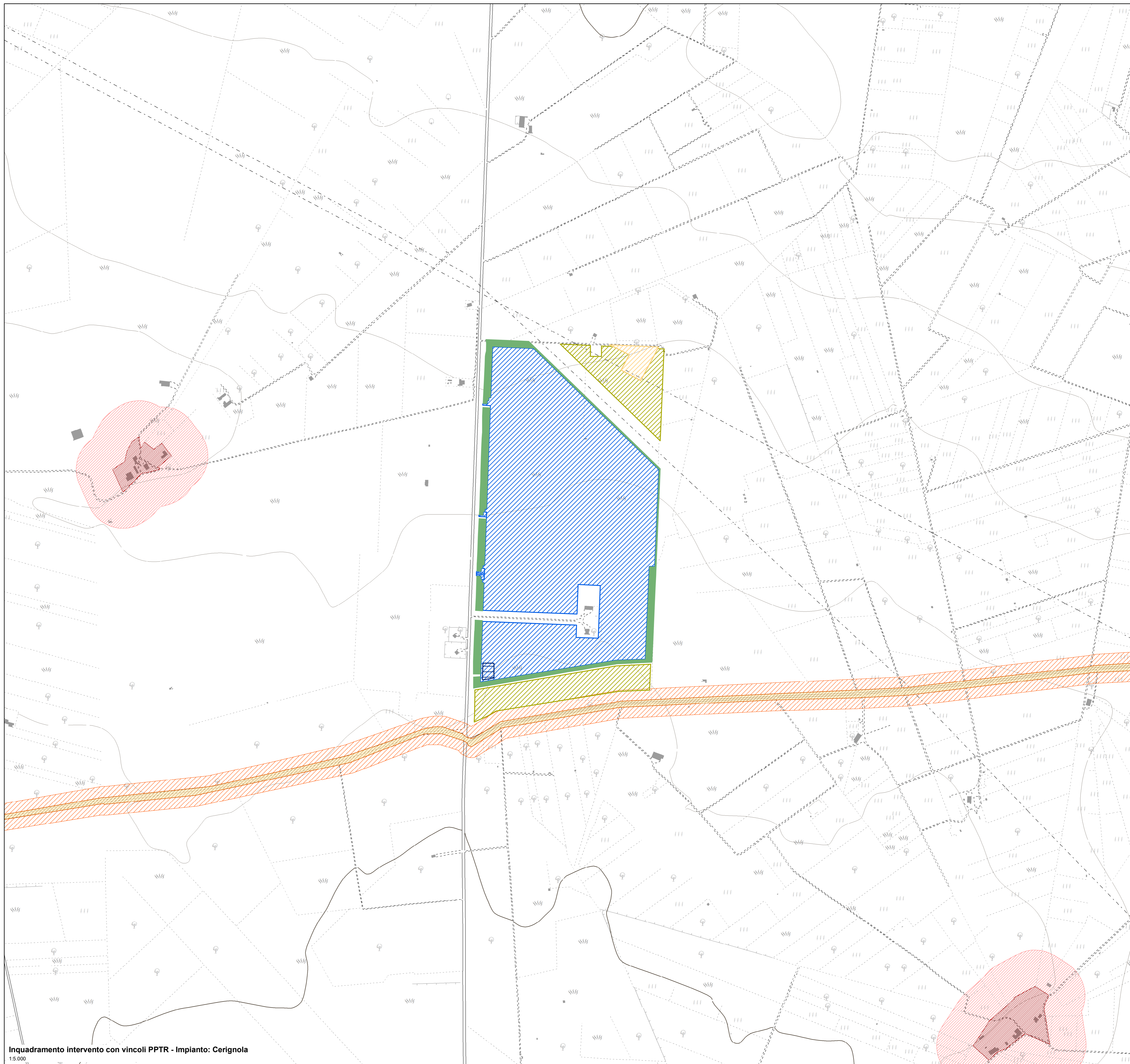

**Legenda**

- SU
- Recinzione
- Area azienda agricola
- Area coltivazione olivicola
- Fasce di mitigazione
- Limiti Comunali

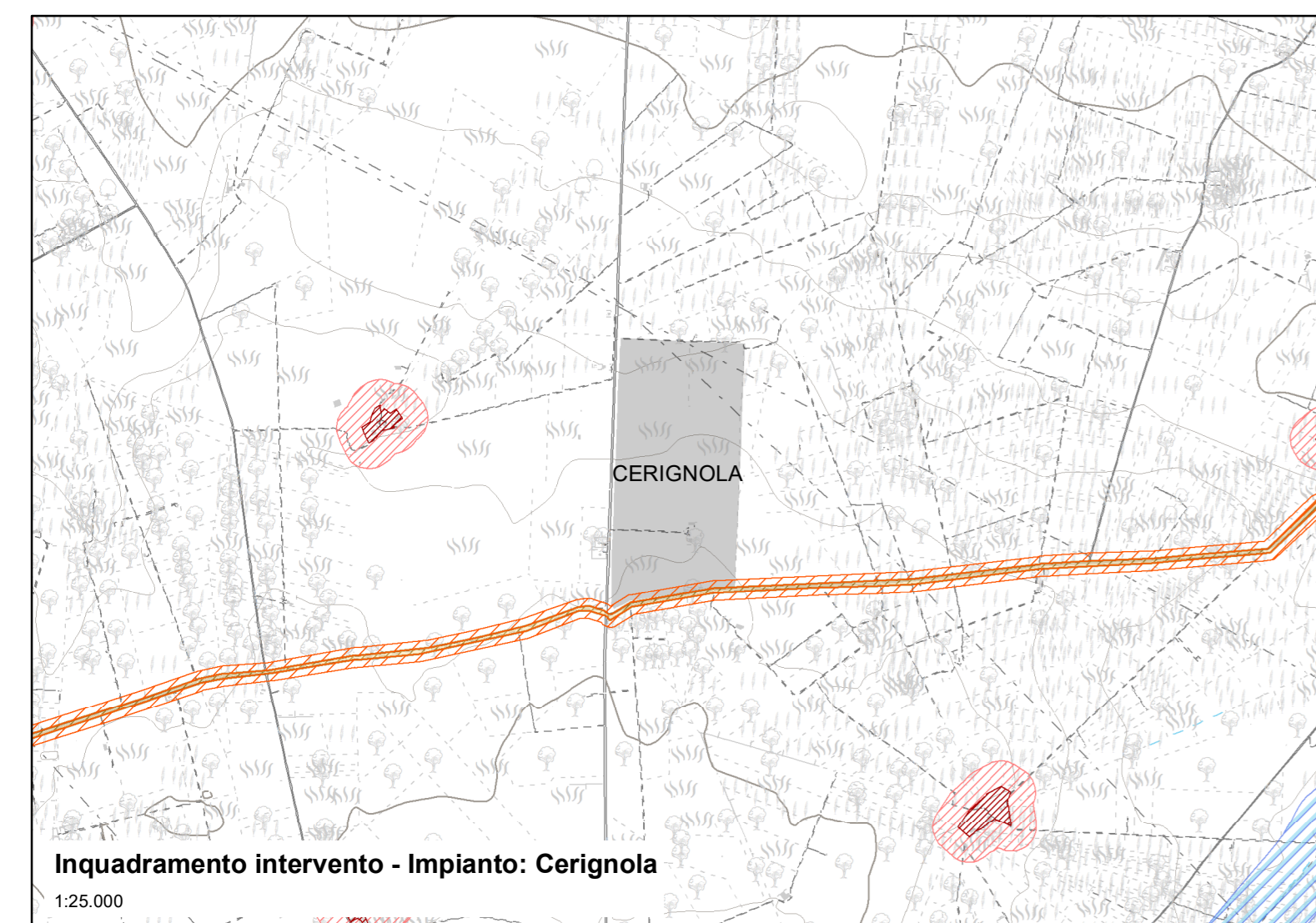

**Inquadramento intervento con vincoli PPTR - Impianto: Cerignola**  
1:5.000