Marseglia Società Agricola S.r.l. *(componente agricola)*
Marseglia Amaranto Energia e Sviluppo S.r.l. *(componente fotovoltaica)*

IMPIANTO AGRIVOLTAICO

SITO NEL COMUNE DI CERIGNOLA
IN PROVINCIA DI FOGGIA

Valutazione di Impatto Ambientale

(artt. 23-24-25 del D.Lgs. 152/2006)

Commissione Tecnica PNRR-PNIEC

(art. 17 del D.L. 77/2021, convertito in L. 108/2021)

Prot. CIAE: DPE-0007123-P-10/08/2020

Idea progettuale, modello insediativo e coordinamento generale: **AG Advisory S.r.l.**

Paesaggio e supervisione generale: **CRETA S.r.l.**

Elaborazioni grafiche: **Eclettico Design**

Assistenza legale: **Studio Legale Sticchi Damiani**

Progettisti:

Responsabili VIA: **CRETA S.r.l.**
Arch. Sandra Vecchietti
Arch. Filippo Boschi
Arch. Anna Trazzi
Arch. Giulia Bortolotto
Arch. Mattia Zannoni

Contributi specialistici:

Acustica: **Dott. Gabriele Totaro**
Agronomia: **Dott. Agr. Barnaba Marinosci**
Agronomia: **Dott. Agr. Giuseppe Palladino**
Archeologia: **Dott.ssa Caterina Polito**
Archeologia: **Dott.ssa Michela Rugge**
Asseverazione PEF: **Omnia Fiduciaria S.r.l.**
Fauna: **Dott. Giacomo Marzano**
Geologia: **Geol. Pietro Pepe**
Idraulica: **Ing. Luigi Fanelli**
Piano Economico Finanziario: **Dott. Marco Marincola**
Vegetazione e microclima: **Dott. Leonardo Beccarisi**

Cartella
VIA_3/

Identificatore:
SIAIND02

Inquadramento intervento su Ortofoto

Descrizione Tavola di inquadramento dell'intervento su Ortofoto

Nome del file:
SIAIND02.pdf

Tipologia
Elaborato grafico

Scala
1:5.000 / 1:25.000

Autori elaborato: Arch. Sandra Vecchietti

Firmato digitalmente da Sandra Vecchietti
Ruolo Architetto
Ordine ARCHITETTI ORDINE DEGLI ARCHITETTI DI BOLOGNA 90029010378
Data:04/08/2022 18:01:52

Rev.	*Data*	*Descrizione*
00	01/02/22	Prima emissione
01		
02		

Spazio riservato agli Enti:

Legenda

- SU
- Recinzione
- Area azienda agricola
- Area coltivazione olivicola
- Fasce di mitigazione
- Limiti Comunali

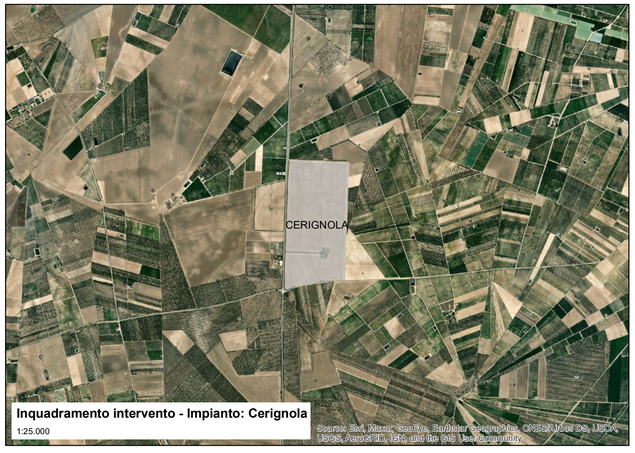

Inquadramento intervento - Impianto: Cerignola
1:25.000

Inquadramento intervento su Ortofoto - Impianto: Cerignola
1:5.000