

IMPIANTO AGRIVOLTAICO
SITO NEL COMUNE DI CERIGNOLA
IN PROVINCIA DI FOGGIA

Valutazione di Impatto Ambientale

(artt. 23-24-25 del D.Lgs. 152/2006)

Commissione Tecnica PNRR-PNIEC

(art. 17 del D.L. 77/2021, convertito in L. 108/2021)

Prot. CIAE: DPE-0007123-P-10/08/2020

Idea progettuale, modello insediativo e coordinamento generale: **AG Advisory S.r.l.**

Paesaggio e supervisione generale: **CRETA S.r.l.**

Elaborazioni grafiche: **Eclettico Design**

Assistenza legale: **Studio Legale Sticchi Damiani**

Progettisti:

Responsabili VIA: **CRETA S.r.l.**

Arch. Sandra Vecchietti

Arch. Filippo Boschi

Arch. Anna Trazzi

Arch. Giulia Bortolotto

Arch. Mattia Zannoni

Contributi specialistici:

Acustica: **Dott. Gabriele Totaro**

Agronomia: **Dott. Agr. Barnaba Marinosci**

Agronomia: **Dott. Agr. Giuseppe Palladino**

Archeologia: **Dott.ssa Caterina Polito**

Archeologia: **Dott.ssa Michela Rugge**

Asseverazione PEF: **Omnia Fiduciaria S.r.l.**

Fauna: **Dott. Giacomo Marzano**

Geologia: **Geol. Pietro Pepe**

Idraulica: **Ing. Luigi Fanelli**

Piano Economico Finanziario: **Dott. Marco Marincola**

Vegetazione e microclima: **Dott. Leonardo Beccarisi**

Cartella

VIA_3/

Identificatore:

SIAND11

Verifica aree idonee

Descrizione Tavola di verifica delle aree idonee ai sensi del D. Lgs. 199/21, art. 20

Nome del file:
SIAND11.pdf

Tipologia
Elaborato grafico

Scala
1:15.000

Autori elaborato: Arch. Sandra Vecchietti

Rev.

Data

Descrizione

00

01/02/22

Prima emissione

01

02

Spazio riservato agli Enti:

Verifica aree idonee

ai sensi del DLgs 199/21, art. 20 co.8
come modificato dall' art. 6 co. 1 let. a) n.2 del DL 50/22.t

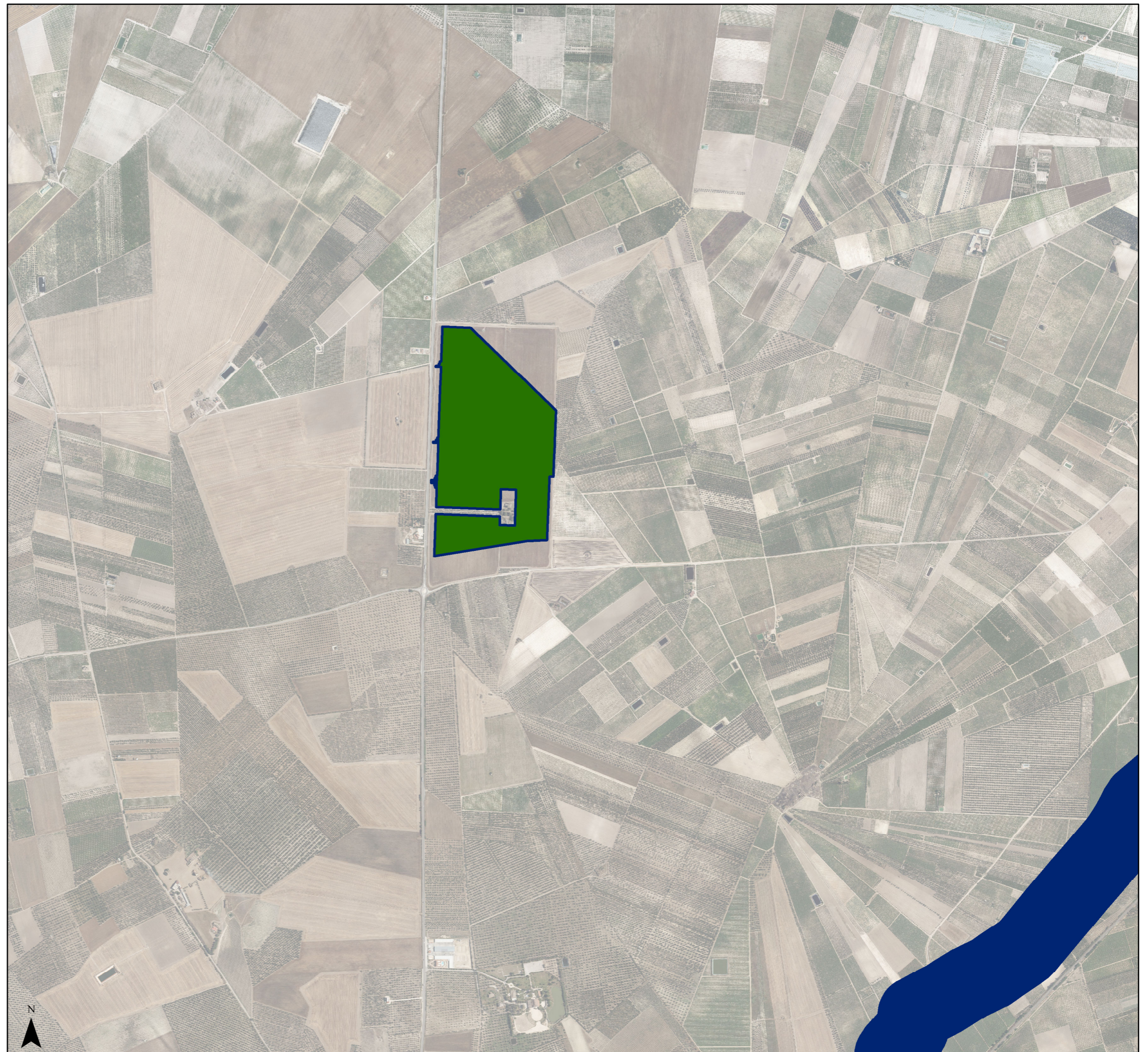

 Recinzione impianto

Aree idonee

 300 m autostrada

 Area idonea impianto

Beni sottoposti a tutela Dlgs42/2004

 Beni culturali artt.10 e 13

 Beni art. 136

 Aree tutelate per legge art. 142

 Fascia di rispetto art. 136 - 1 Km

 Fascia di rispetto beni parte seconda - 1 Km

1:15,000