



Cerignola. Inquadatura 1 - Stato di fatto.



Cerignola. Inquadatura 1 - Stato di progetto.  
Vista impianto senza fascia di mitigazione e senza componente agricola esterna all'impianto.



Cerignola. Inquadatura 1 - Stato di progetto.  
Vista impianto con fascia di mitigazione e con componente agricola esterna all'impianto.



Cerignola. Inquadatura 2 - Stato di fatto.



Cerignola. Inquadatura 2 - Stato di progetto.  
Vista impianto senza fascia di mitigazione e senza componente agricola esterna all'impianto.



Cerignola. Inquadatura 2 - Stato di progetto.  
Vista impianto con fascia di mitigazione e con componente agricola esterna all'impianto.



Cerignola. Inquadatura 4 - Stato di fatto.



Cerignola. Inquadatura 4 - Stato di progetto.  
Vista impianto senza fascia di mitigazione.



Cerignola. Inquadatura 4 - Stato di progetto.  
Vista impianto con fascia di mitigazione.



Cerignola. Inquadatura 6 - Stato di fatto.



Cerignola. Inquadatura 6 - Stato di progetto.  
Vista impianto senza fascia di mitigazione.



Cerignola. Inquadatura 6 - Stato di progetto.  
Vista impianto con fascia di mitigazione.

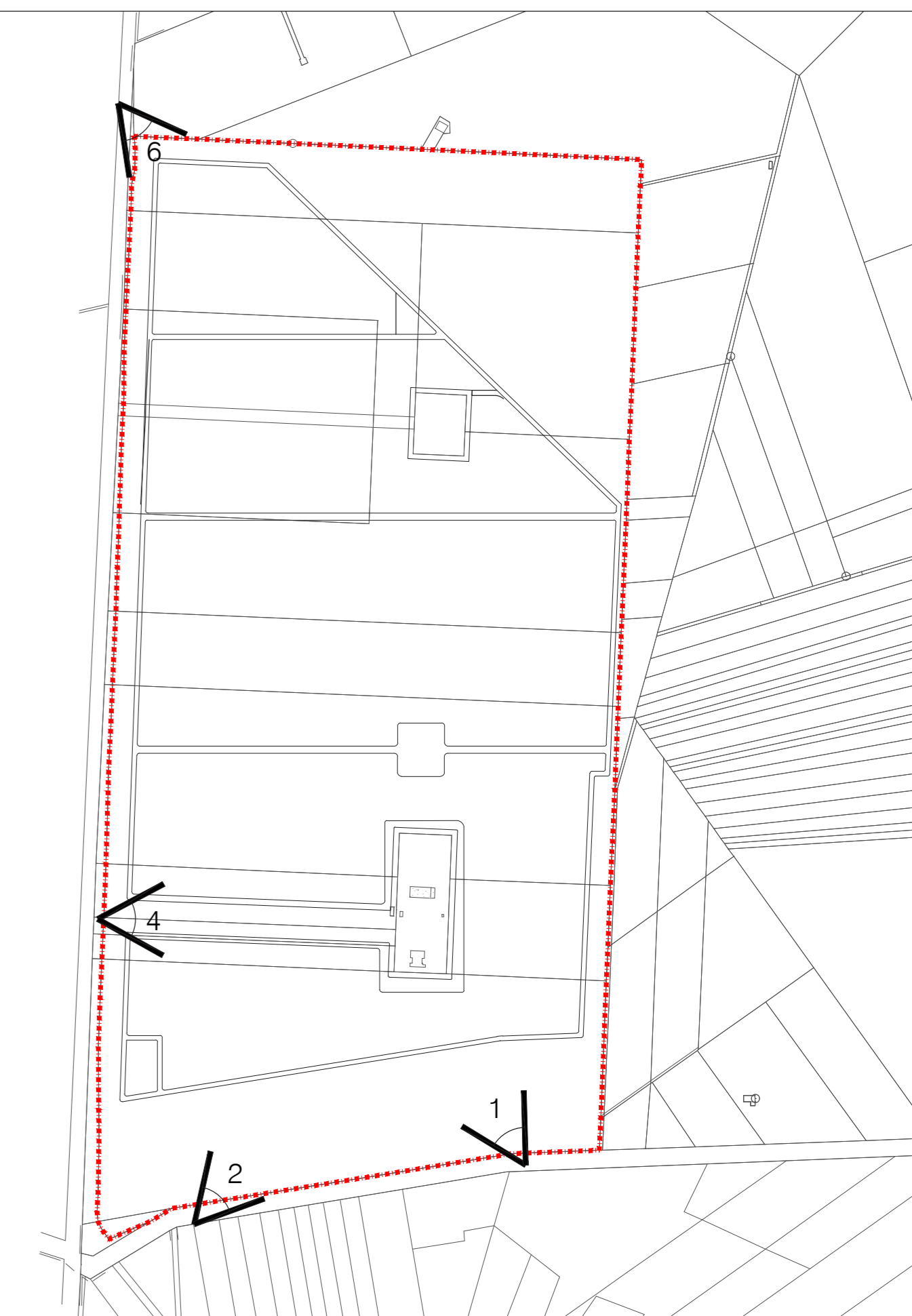

K-PLAN AREA DI INTERVENTO

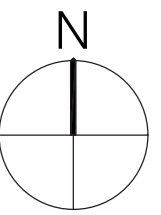

Marseglia Società Agricola S.r.l. (componente agricola)  
Marseglia Amaranto Energia e Sviluppo S.r.l. (componente fotovoltaica)

**IMPIANTO AGRIVOLTAICO**  
SITO NEL COMUNE DI CERIGNOLA  
IN PROVINCIA DI FOGGIA

**Valutazione di Impatto Ambientale**  
(art. 23-24-25 del D.Lgs. 152/2006)

**Commissione Tecnica PNRR-PNIEC**  
(art. 17 del D.L. 77/2021, convertito in L. 108/2021)

**Prot. CIAE: DPE-0007123-P-10/08/2020**

Idea progettuale, modello insediativo e coordinamento generale: AG Advisory S.r.l.

Paesaggio e supervisione generale: CRETA S.r.l.

Elaborazioni grafiche: Eclettico Design

Assistenza legale: Studio Legale Sticchi Damiani

**Progettisti:**

Responsabili VIA: CRETA S.r.l.

Arch. Sandra Vecchietti

Arch. Filippo Boschi

Arch. Anna Trazzi

Arch. Giulia Bortolotto

Arch. Mattia Zannoni

**Contributi specialistici:**

Acustica: Dott. Gabriele Totaro

Agronomia: Dott. Agr. Barnaba Marinosci

Agronomia: Dott. Agr. Giuseppe Palladino

Archeologia: Dott.ssa Caterina Polito

Archeologia: Dott.ssa Michela Rugge

Asseverazione PEF: Omnia Fiduciaria S.r.l.

Fauna: Dott. Giacomo Marzano

Geologia: Geol. Pietro Pepe

Irradiazione: Ing. Luigi Fanelli

Piano Economico Finanziario: Dott. Marco Marincola

Vegetazione e microclima: Dott. Leonardo Beccarisi

Cartella

VIA\_3/

Identificatore:

ANPERC04

Analisi percettiva - Fotoinserimenti

Descrizione Tavole dell'analisi percettiva - Fotoinserimenti

Nome del file:

ANPERC04.pdf

Tipologia

Elaborato grafico

Scala

-

Autori elaborato: Arch. Sandra Vecchietti

Rev.

Data

00

01/02/22

Descrizione

Prima emissione

01

02

Spazio riservato agli Enti: