









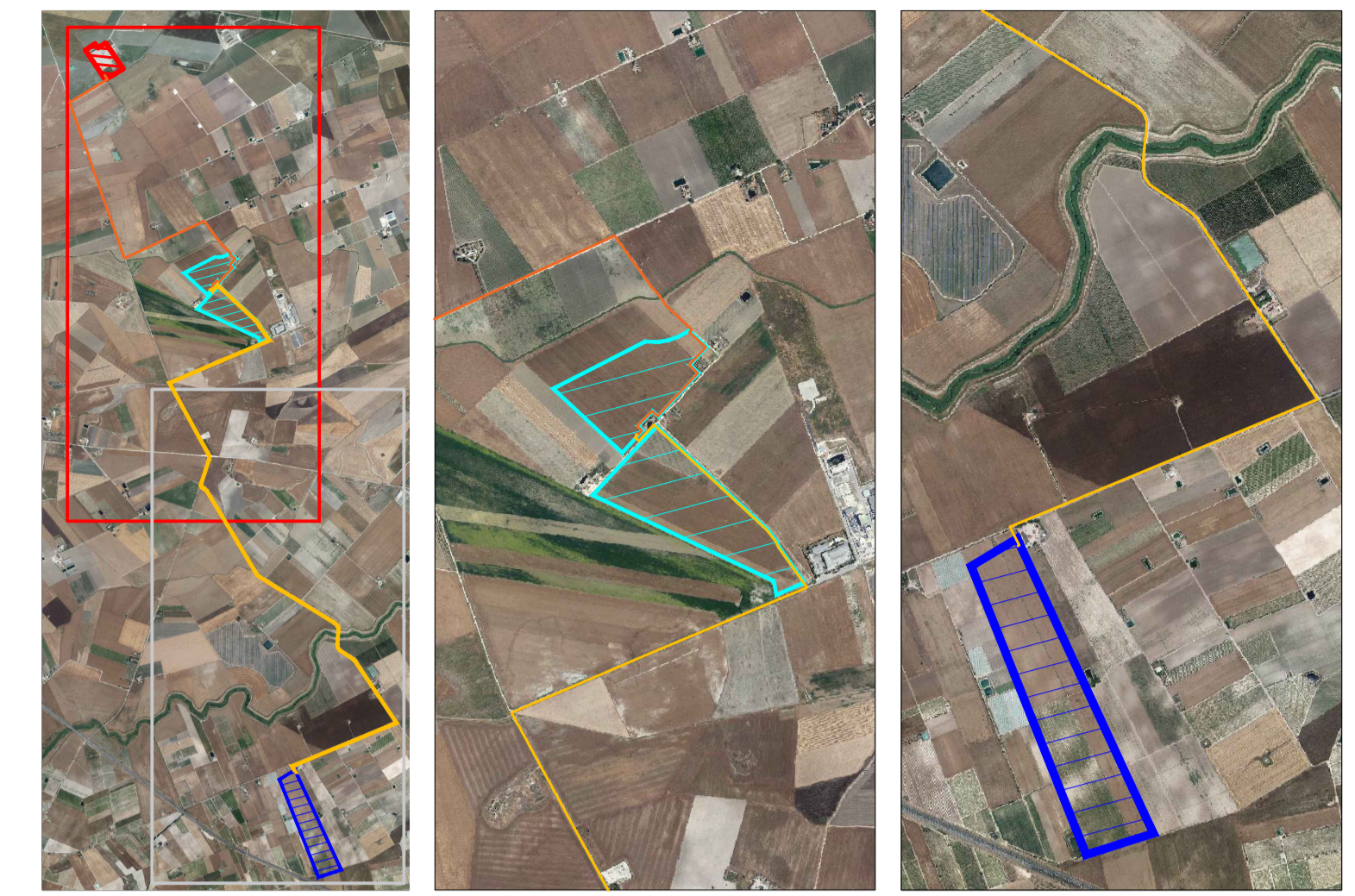
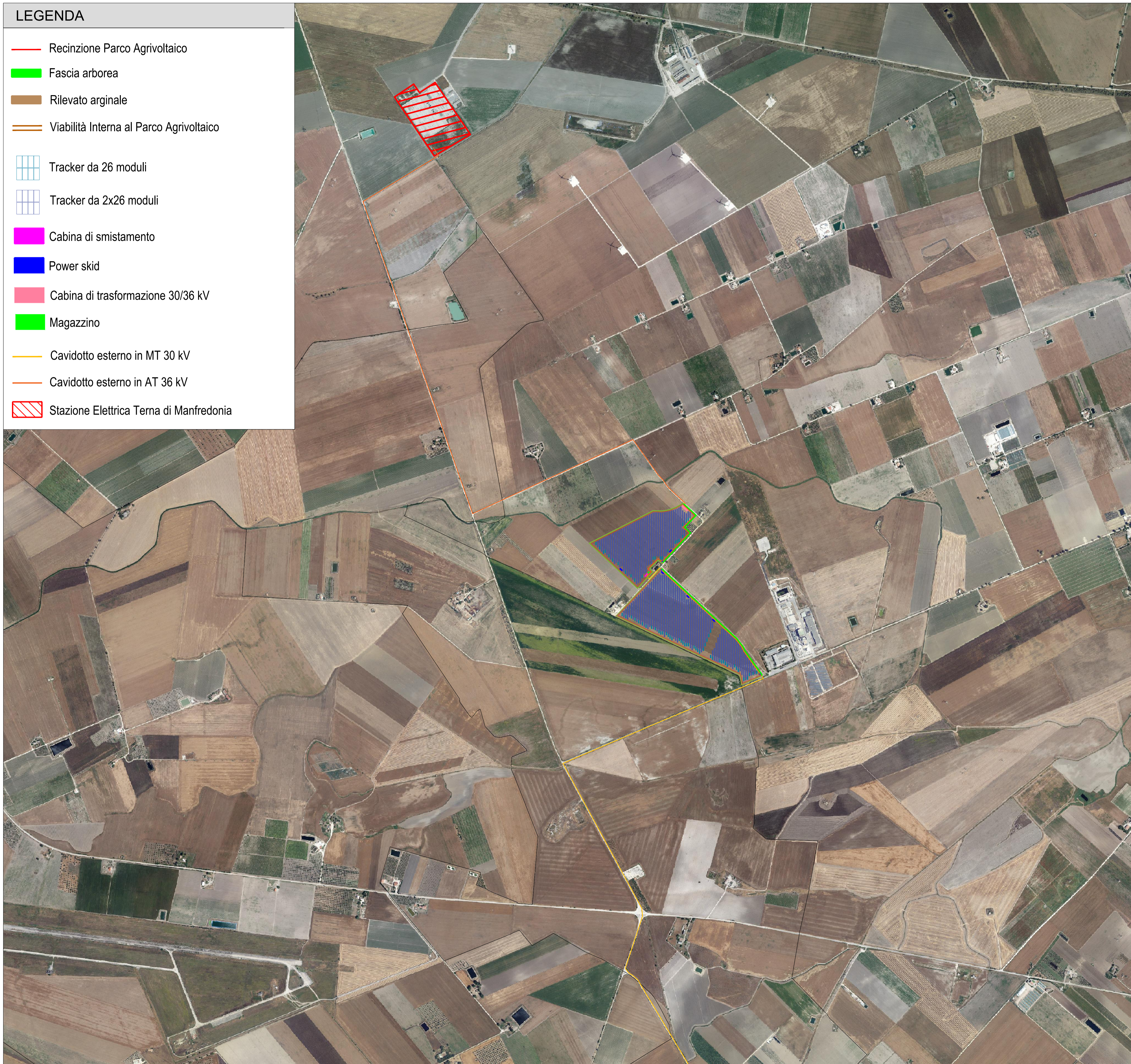
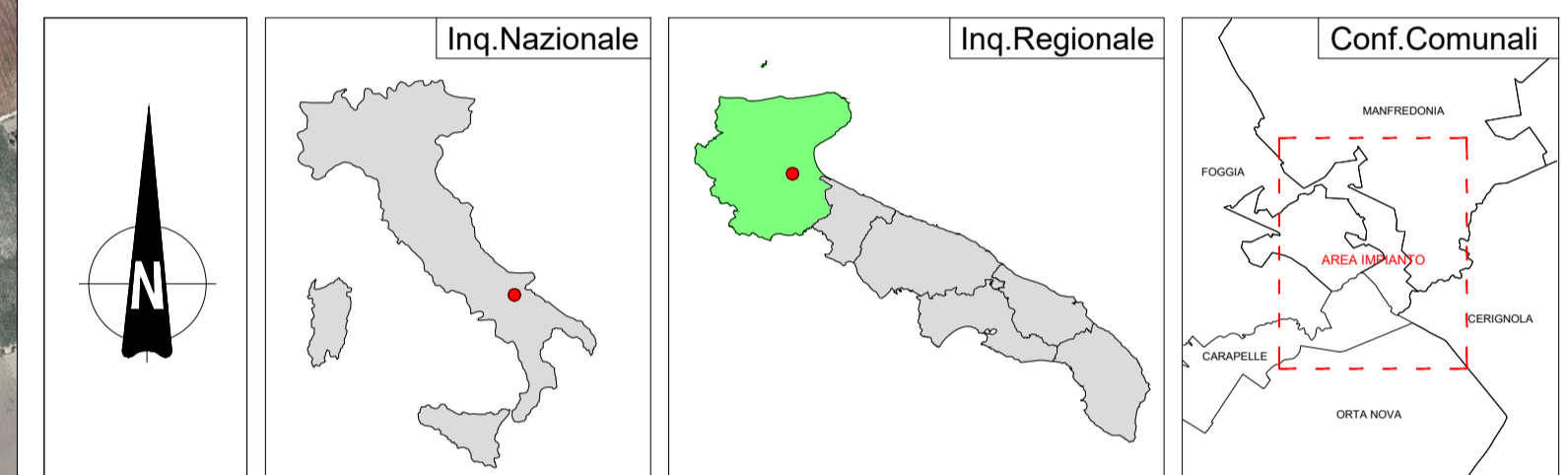

**LEGENDA**

-  Recinzione Parco Agrivoltaico
-  Fascia arborea
-  Rilevato arginale
-  Viabilità Interna al Parco Agrivoltaico
-  Tracker da 26 moduli
-  Tracker da 2x26 moduli
-  Cabina di smistamento
-  Power skid
-  Cabina di trasformazione 30/36 kV
-  Magazzino
-  Cavidotto esterno in MT 30 kV
-  Cavidotto esterno in AT 36 kV
-  Stazione Elettrica Terna di Manfredonia



Campo	Tracker da 26	Tracker da 52	Tot.Pannelli	Potenza Mw	Inverter
1	69	689	37.622	21,63265	5
2	67	575	31.642	18,19415	4
	<b>136</b>	<b>1264</b>	<b>69.264</b>	<b>39,8268</b>	<b>9</b>



<b>REGIONE PUGLIA</b> 	<b>PROVINCIA DI FOGGIA</b> 	<b>COMUNI DI MANFREDONIA ED ORTA NOVA</b> 						
Denominazione Impianto: <b>LA PESCIA</b>								
Ubicazione: <b>Comuni di Manfredonia (FG) ed Orta Nova (FG) Località "La Pescia" e "Santa Felicità"</b>								
<b>PROGETTO DEFINITIVO</b> per la realizzazione di un impianto agrivoltaico da ubicare in agro dei comuni di Manfredonia (FG) ed Orta Nova (FG) in località "La Pescia" e "Santa Felicità", potenza nominale pari a 39,8268 MW in DC e potenza in immissione pari a 37,8 MW in AC, e delle relative opere di connessione alla RTN ricadenti nei comuni di Manfredonia (FG), Orta Nova (FG), Carapelle (FG), Cerignola (FG) e Foggia (FG).								
PROPONENTE  <b>SORGENIA RENEWABLES S.R.L.</b> Milano (MI) Via Algardi Alessandro 4 - CAP 20148 Partita IVA: 10300050969 Indirizzo PEC: <a href="mailto:sorgenia.renewables@legalmail.it">sorgenia.renewables@legalmail.it</a>		Tav n° <b>SEG 1.2</b>						
ELABORATO Inquadramento dell'area sull'ortofoto		Scala <b>1:10000</b>						
<table border="1" style="width: 100%; border-collapse: collapse;"> <thead> <tr> <th>Numero</th> <th>Data</th> <th>Motivo</th> </tr> </thead> <tbody> <tr> <td>Rev 0</td> <td>Ottobre 2022</td> <td>Istanza VIA art.23 D.lgs 151/06</td> </tr> </tbody> </table>		Numero	Data	Motivo	Rev 0	Ottobre 2022	Istanza VIA art.23 D.lgs 151/06	Eseguito <input type="checkbox"/> Verificato <input type="checkbox"/> Approvato <input type="checkbox"/>
Numero	Data	Motivo						
Rev 0	Ottobre 2022	Istanza VIA art.23 D.lgs 151/06						
PROGETTAZIONE <b>GRM GROUP S.R.L.</b> Via Caduti di Nassirya n. 179 70022 Altamura (BA) P. IVA 07816120724 PEC: <a href="mailto:gmgroup@pec.it">gmgroup@pec.it</a> Tel.: 0804168931		Spazio Riservato agli Enti   						
IL TECNICO Dott. Ing. ANTONIO ALFREDO AVALLONE Contrada Lama n.19 - 75012 Bernabro (MT) Ordine degli Ingegneri di Matera n. 924 PEC: <a href="mailto:antonioavallone@pec.it">antonioavallone@pec.it</a> Cell. 339 796 8183								