

DETTAGLIO CARTOGRAFICO AREA B - SCALA 1:1250

SCALA 1:1250 - 1 cm = 12,5 m

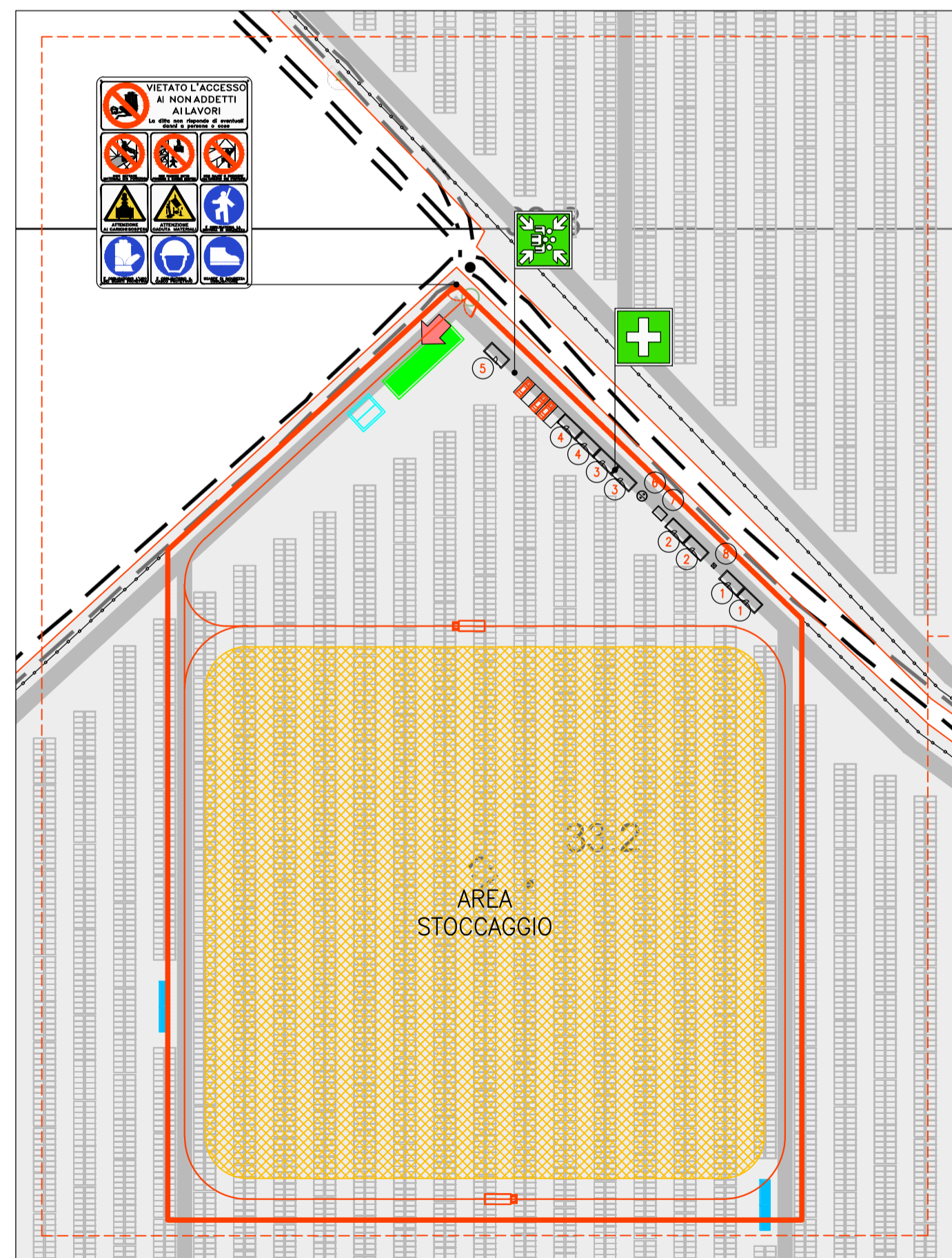
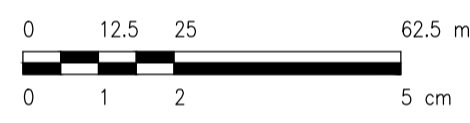

DETTAGLIO CARTOGRAFICO AREA A - SCALA 1:1250

SCALA 1:1250 - 1 cm = 12,5 m

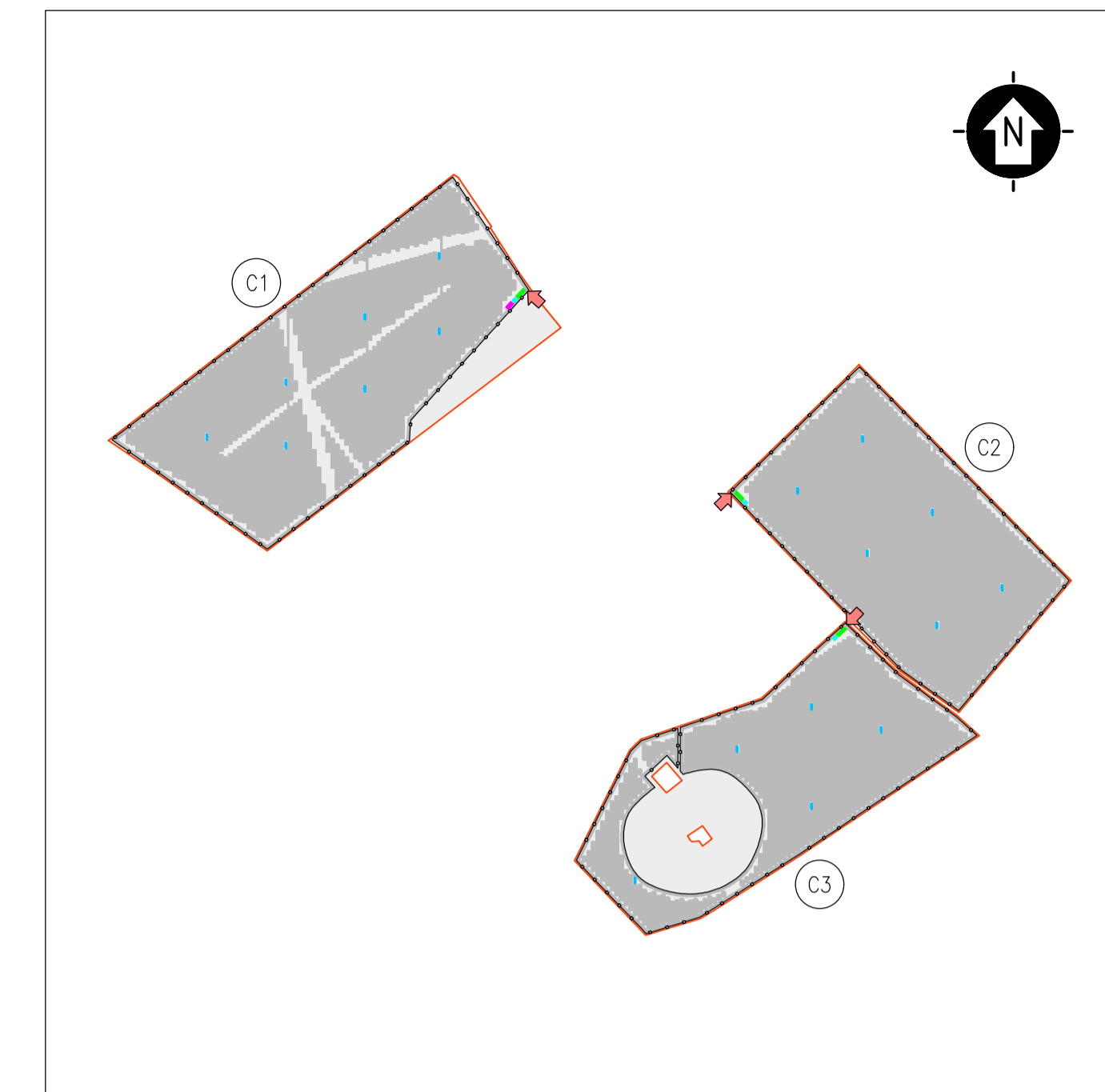
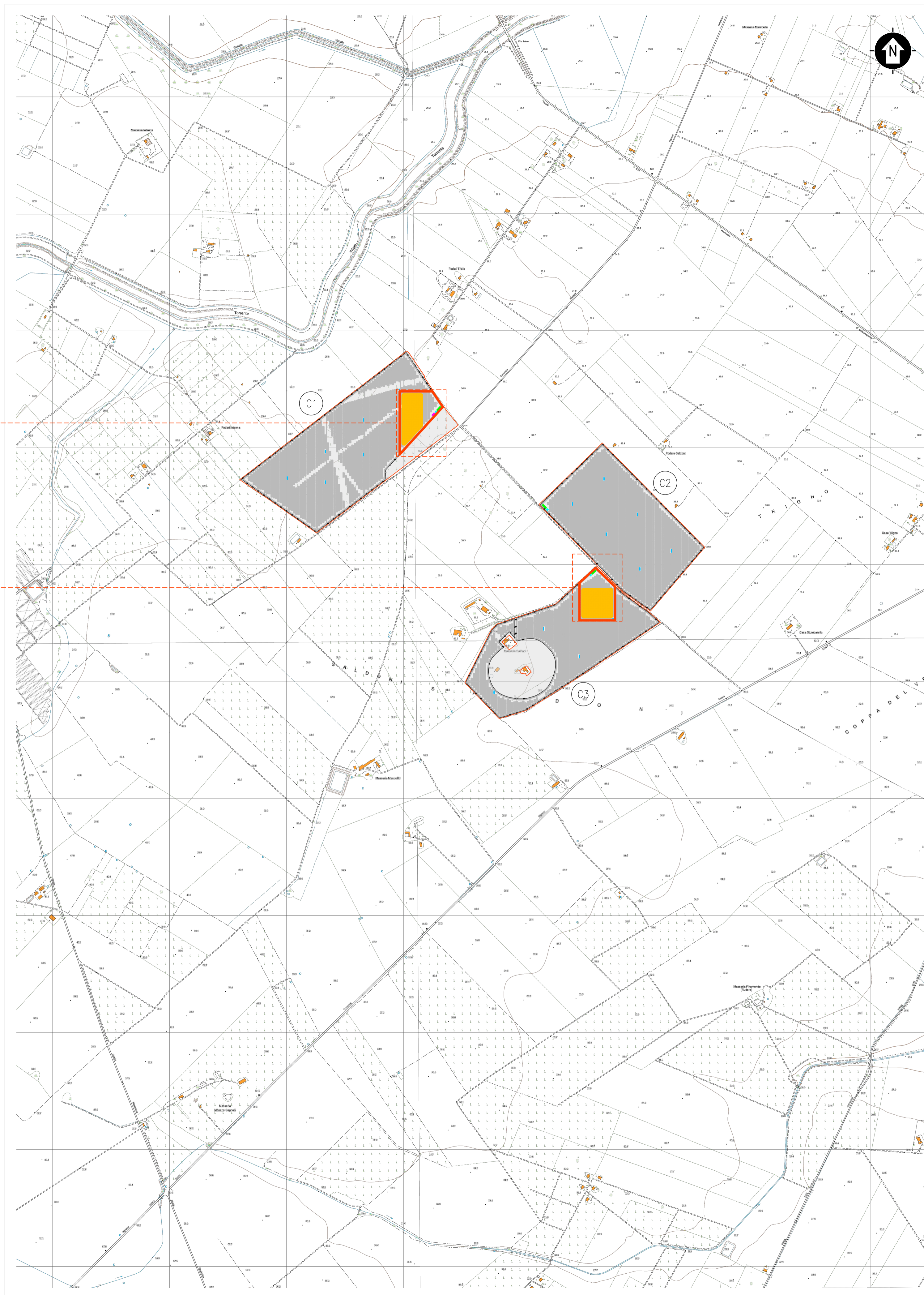

KPLAN

SCALA 1:12500 - 1 cm = 125 m

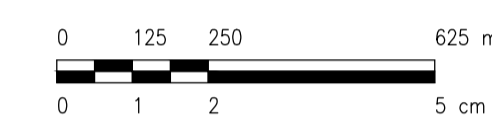

LEGENDA

- SITO CATASTALE
- RECINZIONE IN PROGETTO
- ACCESSO AREA IMPIANTO
- VIABILITÀ DI PROGETTO
- TRACKER
- CABINATI
- CABINA DI RACCOLTA MT
- CABINA ELETTRICA POWER STATION
- LOCALE GUARDIANA E CONTROLLO ACCESSI
- MAGAZZINO

LEGENDA

- SITO CATASTALE
- RECINZIONE IN PROGETTO
- ACCESSO AREA IMPIANTO
- VIABILITÀ DI PROGETTO
- TRACKER
- AREA CANTIERE
- AREA STOCCAGGIO
- VIABILITÀ DI CANTIERE
- 1 UFFICI
- 2 MENSA
- 3 WC
- 4 SPAGLIATOIO - DOCCE
- 5 GUARDIANA
- 6 VASCA IMHOFF
- 7 RISERVA IDRICA
- 8 GRUPPO ELETTROGENO
- CABINATI
- CABINA ELETTRICA GENERALE MT
- CABINA ELETTRICA DI CAMPO MT/BT
- LOCALE GUARDIANA E CONTROLLO ACCESSI
- MAGAZZINO

SCALA 1:5000 - 1 cm = 50 m

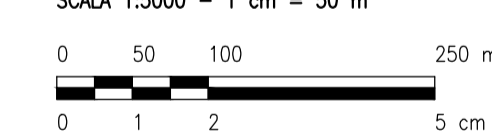

0		SA	CP	LC	11/2022
REV.	DESCRIZIONE	DISGN.	CONTROL.	APPROV.	DATA

Montana Montana SpA
Via Carlo Farini 10, 20143 Milano
Mito (sede certificata ISO) | Brescia | Palermo | Cagliari | Roma | Spazio Tel. +39 02 54118173
Fax +39 02 54129969
www.montanaspa.com P.IVA 1041420156
Cap. Soc. 600.000,00 €

Committente: **SOLAR CAPITAL 3 SRL**
VIA REINELLA SNC - 71017 TORREMAGGIORE (FG)

Progettisti: **ING. LAURA CONTI**
Iscritta all'Ordine degli Ingegneri della Provincia di Pavia al n. 1726

Oggetto: **IMPIANTO INTEGRATO AGRIVOLTAICO COLLEGATO ALLA RTN**
POTENZA NOMINALE 60 MW
COMUNE DI RIGNANO GARGANICO
PROGETTO DEFINITIVO

Tavola: **PLANIMETRIA AREA DI CANTIERE** N. Tav. **9**

N. R. 2748_5230_RG-RL_VIA_T09_REV0_PLANIMETRIA AREA DI CANTIERE Solo VARIE
È VIETATA LA RIPRODUZIONE DI QUESTO DOCUMENTO SENZA PREVENTIVA AUTORIZZAZIONE SCRITTA DELLA MONTANA SPA