

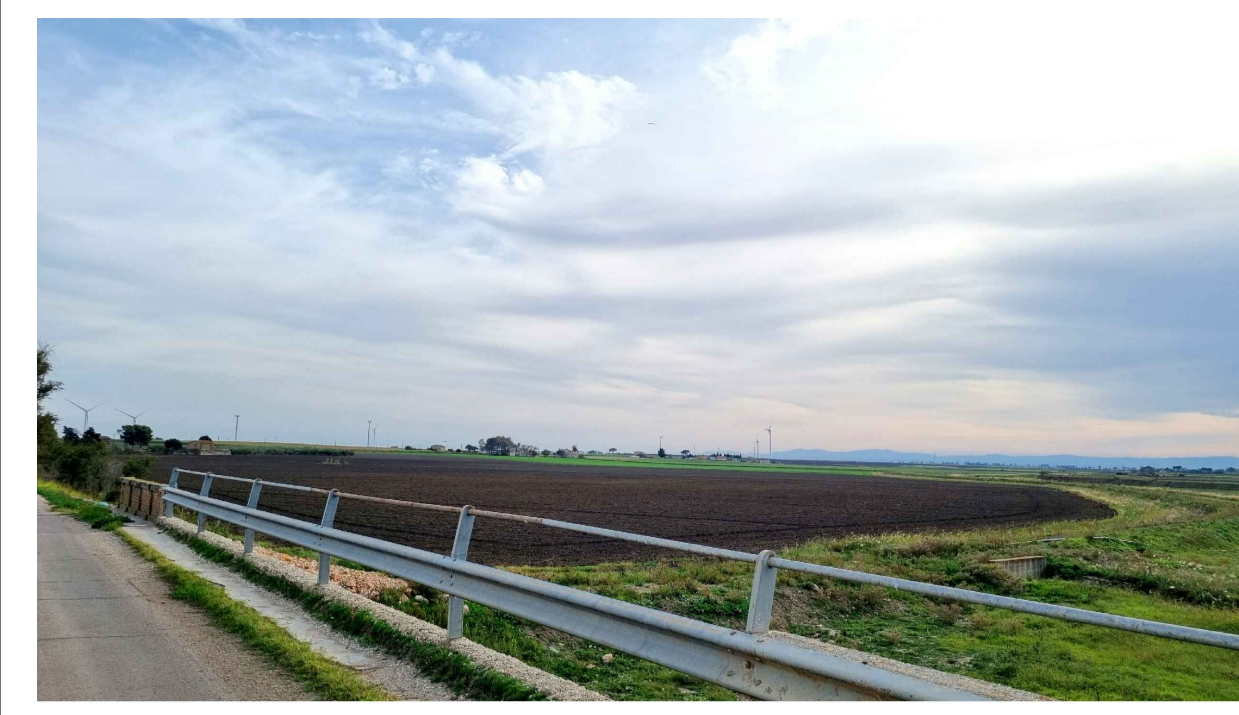

FOTOINSERIMENTO 3 - STATO DI FATTO



FOTOINSERIMENTO 4 - STATO DI FATTO



FOTOINSERIMENTO 5 - STATO DI FATTO

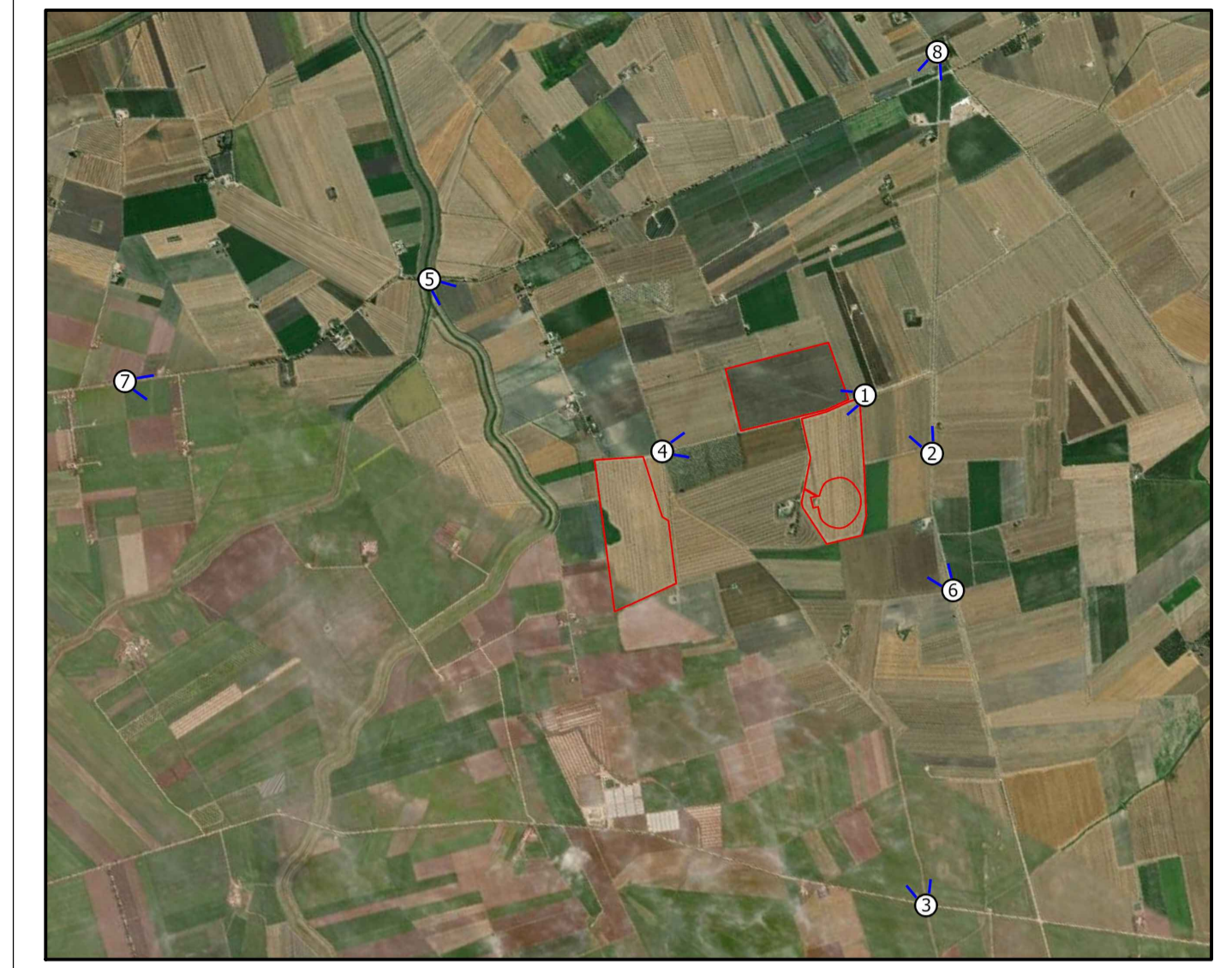

FOTOINSERIMENTO 3 - STATO DI PROGETTO



FOTOINSERIMENTO 4 - STATO DI PROGETTO

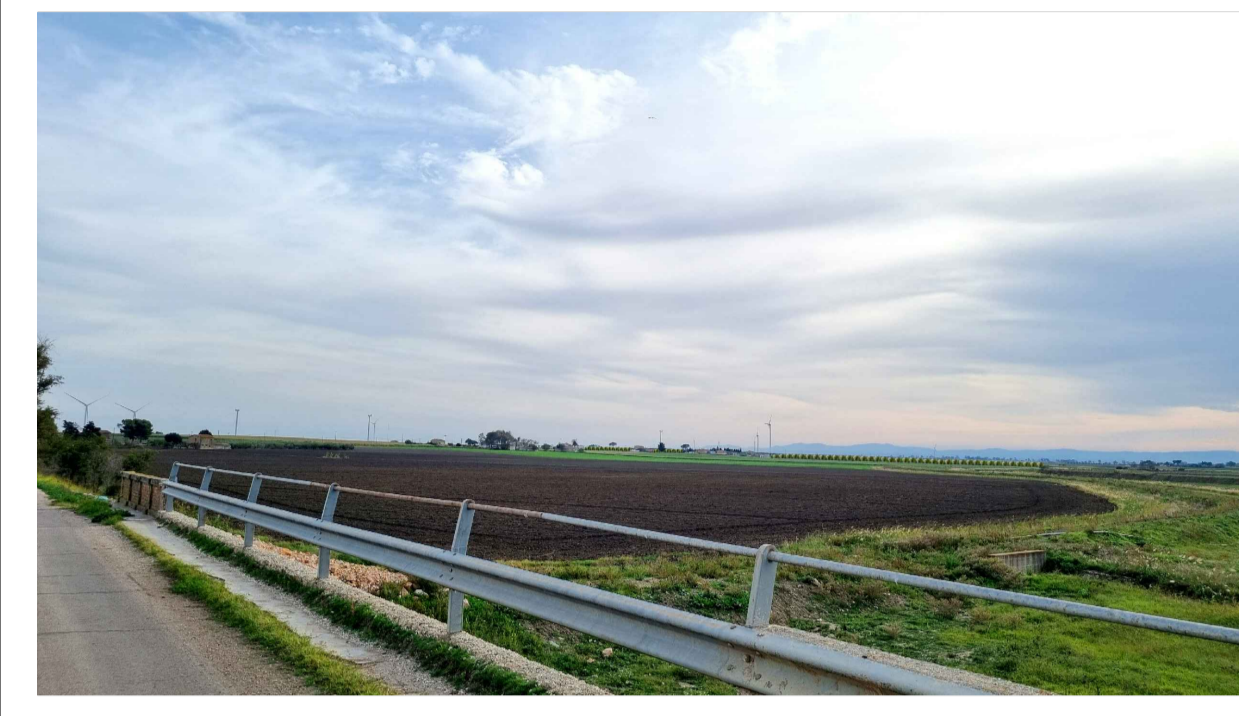

FOTOINSERIMENTO 5 - STATO DI PROGETTO

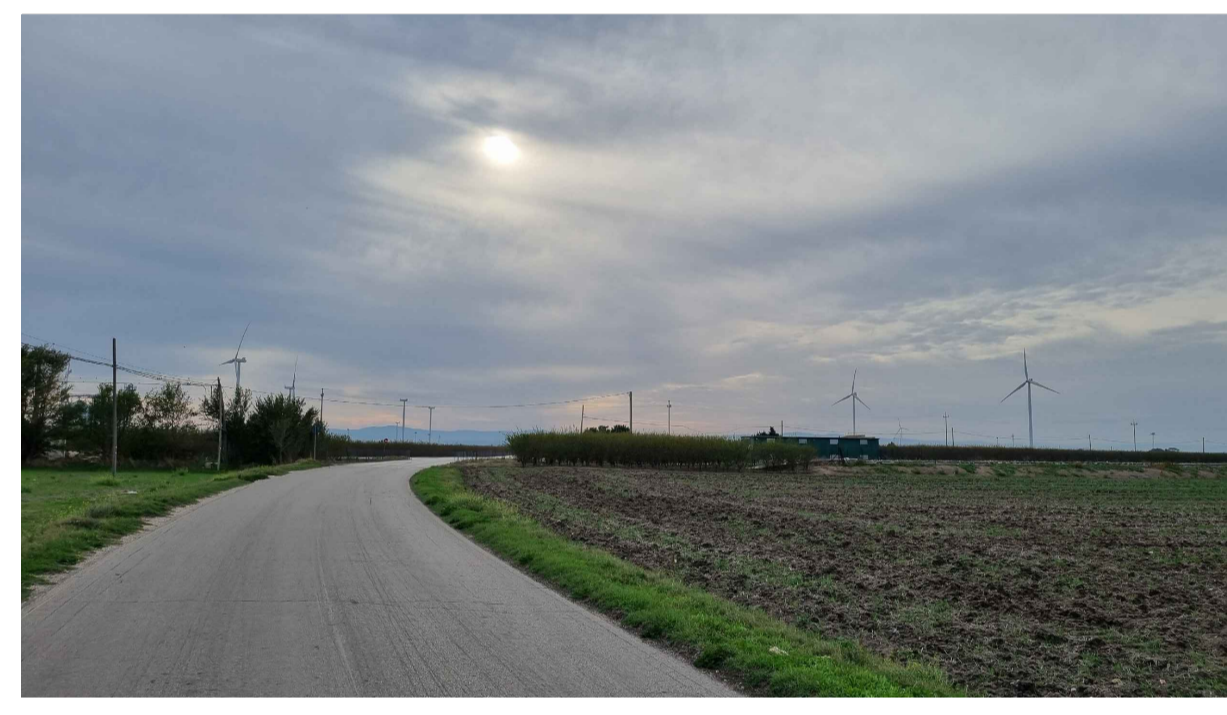

PUNTO DI PRESA FOTOGRAFICA 8

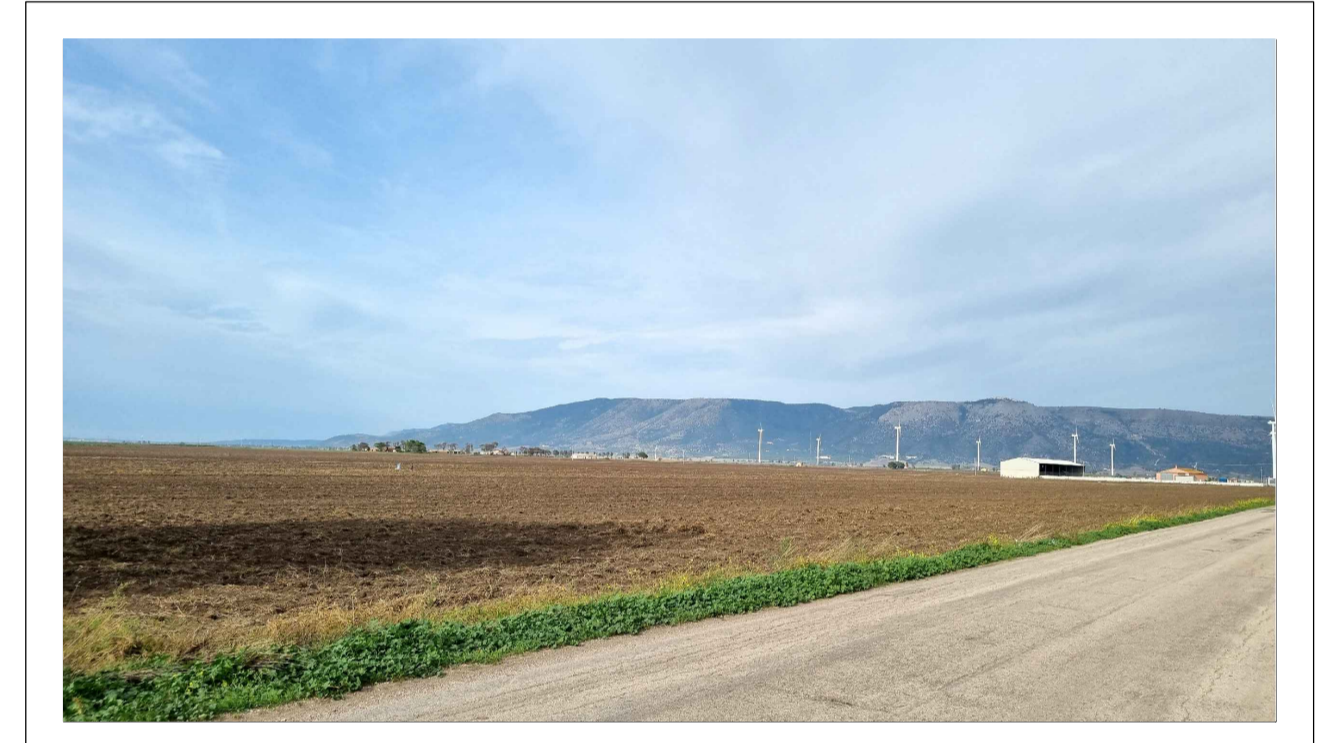

FOTOINSERIMENTO 6 - STATO DI FATTO

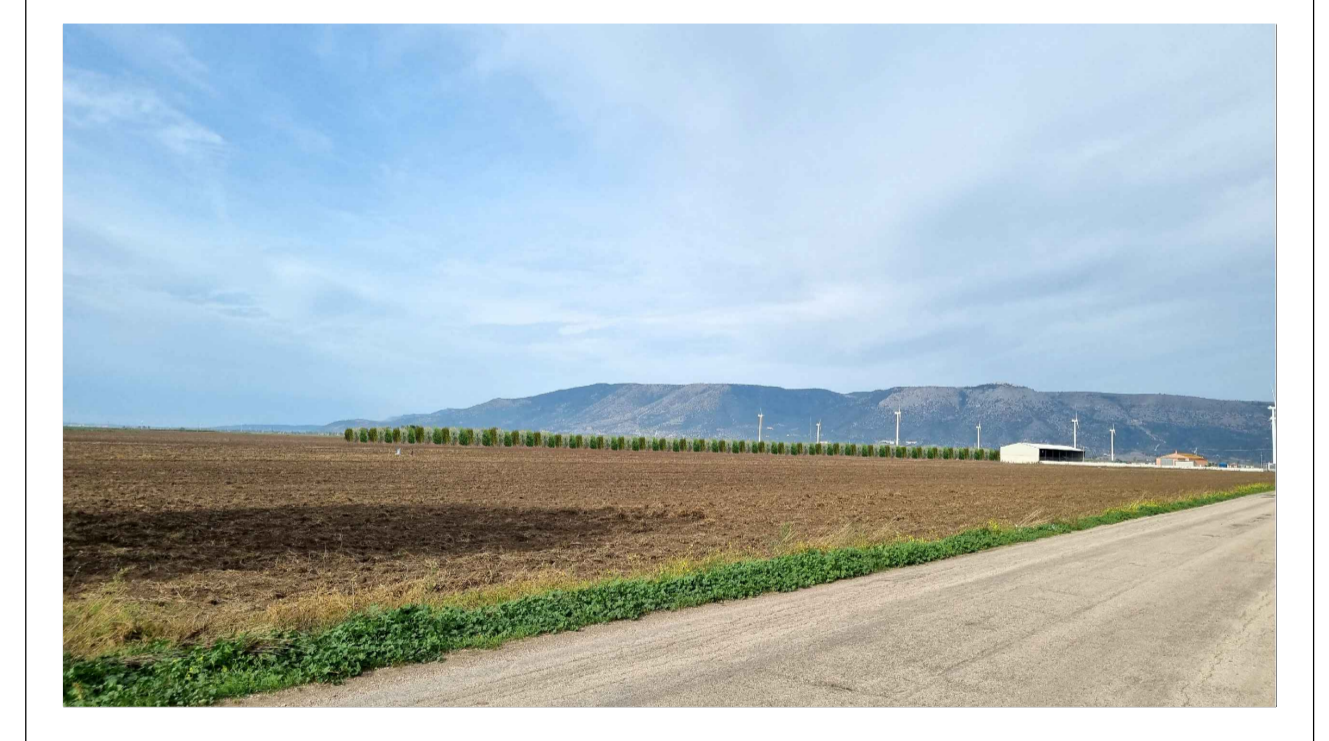

FOTOINSERIMENTO 6 - STATO DI PROGETTO

0	-	MDA	CP	LC	10/2022
REV.	DESCRIZIONE	DISEGN.	CONTROL.	APPROV.	DATA

		Montana SpA Via Carlo Azeglio Fumagalli, 6 20143 Milano Milano (sede certificata ISO) Brescia Palermo Cagliari Roma		Tel. +39 02 54118173 Fax +39 02 54123963 www.montanaitalia.com		P.IVA 10414270156 Cap. Soc. 600.000,00 €	
Committente		SOLAR CAPITAL 3 SRL VIA REINELLA SNC - 71017 TORREMAGGIORE (FG)					
Progettisti		ING. LAURA CONTI Iscritta all'Ordine degli Ingegneri della Provincia di Pavia al n. 1726					
Oggetto		IMPIANTO INTEGRATO AGRIVOLTAICO COLLEGATO ALLA RTN POTENZA NOMINALE 60 MW COMUNE DI RIGNANO GARGANICO PROGETTO DEFINITIVO					
Tavola		DOCUMENTAZIONE FOTOGRAFICA E FOTOINSERIMENTI				N. Tav. 21.2	
No. Ril.		2748_5230_RG-RI_VIA_T21_REV0_TAVOLA DOCUMENTAZIONE FOTOGRAFICA E FOTOINSERIMENTI				Scalo VARIE	
È VIETATA LA RIPRODUZIONE DI QUESTO DOCUMENTO SENZA PREVENTIVA AUTORIZZAZIONE SCRITTA DELLA MONTANA SPA							