Firmato digitalmente da:
DEMAIO ANTONIO
Serial Certificate: [illegible]
Valido dal 24/09/2018 al [illegible]
ArubaPEC S.p.A. NG CA 3

REGIONE PUGLIA — PROVINCIA di FOGGIA — COMUNE di MANFREDONIA

Proponente: **LUCKY WIND s.p.a.**
Piazza C. Battisti, 21 | 71121 Foggia
Tel. 0881.630615-630614 | Fax 0881.630617
P.IVA 03116680719

Progettista Ambiente: **STUDIO INGEGNERIA ELETTRICA**
NICZDA dott. ing. Antonio
Via T. Sala 128 | 71016 San Severo (FG)
Tel. 0882.332.503 | Fax 0882.332.503
e-mail: info@studioelettrico.net

Studi Paesaggistici: **Arch. Antonio Demaio**
Via Dante 7 | 71016 San Severo (FG)
Tel. 0881.740201 | Fax 1784400324
E-Mail: ar.maio@gmail.com

Studi Geologici e Idraulici: **Studio di Geologia Tecnica & Ambientale Dott.ssa Geol. Giovanna Amodei**
Via Piesto Nevo, 4 - 71012 Rodi Garganico (FG)
Tel./Fax 0884.965763 | Cel. 347.5455309
E-Mail: giovannaamodei@libero.it

Studio Archeologico: **Dott. Vincenzo Ficco**
Tel. 0881.700306
E-Mail: info@archeologicaarl.com

Studio Naturalistico: **Dott. Forestale Luigi Lupo**
Corso Roma, 110
71121 Foggia
E-Mail: lu.lupo@libero.it

Studio Ingegneria Idraulica: **Arch. Marianna Denora**
Via Savona, 3 - 70022 Altamura (BA)
Tel./Fax 080.3147948
E-Mail: info@studiopingegnerialaterza.net

Opera: Progetto per la realizzazione di un impianto per produzione di energia elettrica da fonte solare fotovoltaica di potenza pari a 49,912 MW su terreni con vincolo ZVN (Zona a Vulnerabilità da Nitrati - D.G.R. n. 1408 del 06/09/2016), come programma di riconversione temporanea e miglioramento bio-strutturale dei suoli oggetto dell'intervento e delle fasce sottertanee, finalizzato al recupero del loro valore agronomico.

Procedimento: RICHIESTA DI VALUTAZIONE DI IMPATTO AMBIENTALE
ai sensi del D.lgs. 152/2006 e s.m.i. e della L.R. n. 11/2001 e s.m.i.

Elaborato: JOQSENO_StudioFattibilitaAmbientale.zip
Codice elaborato: JOQSENO_TAVOLA_B11.pdf
Oggetto: Fotosimulazioni panoramiche dell'impianto

Rev.	Data	Oggetto della revisione	Elaborazione	Verifica	Approvazione
00	Luglio 2019	Richiesta di V.I.A.	VEGA	Ing. A. Niccolino	LUCKY WIND S.p.a.

Scala: /'x
Formato:
Codice Pratica: JOQSENO

Legenda

AREA INTERVENTO

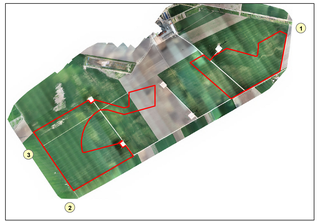

1 - Panoramica da Est

2 - Panoramica da Sud-Ovest

3 - Panoramica da Ovest