REGIONE PUGLIA
PROVINCIA DI FOGGIA
COMUNI DI CASTELLUCCIO DEI SAURI, BOVINO E DELICETO

PROGETTO IMPIANTO AGRIVOLTAICO DA REALIZZARE NEL COMUNE DI BOVINO (FG) IN LOCALITA' "LAMIA" AL FOGLIO N.12 P.LLA 163, E NEL COMUNE DI CASTELLUCCIO DEI SAURI IN LOCALITA' "POSTA CONTESSA" AL FOGLIO N.14 P.LLE 10, 12, 13, 16, 21, 63, 66, 67, 68, 71, 72, 73, 88, 89, 94 E 233, E DELLE RELATIVE OPERE DI CONNESSIONE DA REALIZZARE NEI COMUNI DI BOVINO, CASTELLUCCIO DEI SAURI E DELICETO (FG), AVENTE UNA POTENZA PARI A **63.784,00 kWp**, DENOMINATO "**DELICETO HV**"

PROGETTO DEFINITIVO

INTERVENTI DI INSERIMENTO PAESAGGISTICO ED AMBIENTALE FOTOINSERIMENTI E RENDER

LIV. PROG.	RIF. COD. PRATICA TERNA	CODICE ISTANZA AU	TAVOLA	DATA	SCALA
PD	202001480	JUTWD01	D.24	06.06.2022	VARIE

REVISIONI

REV.	DATA	DESCRIZIONE	ESEGUITO	VERIFICATO	APPROVATO

RICHIEDENTE E PRODUTTORE

HIVE ENERGY

HF SOLAR 8 S.r.l. - Viale Francesco Scaduto n°2/D - 90144 Palermo (PA)

ENTE

FIRMA RESPONSABILE

PROGETTAZIONE

HORIZONFIRM

Ing. D. Siracusa
Ing. A. Costantino
Ing. C. Chiaruzzi
Ing. G. Schillaci
Ing. G. Buffa
Ing. M.C. Musca
Arch. M. Gullo
Arch. S. Martorana
Arch. F. G. Mazzola
Arch. A. Calandrino
Arch. G. Vella
Dott. Agr. B. Miciluzzo

HORIZONFIRM S.r.l. - Viale Francesco Scaduto n°2/D - 90144 Palermo (PA)

PROFESSIONISTA INCARICATO

siracusa dario
01.06.2022 11:53:00 GMT+00:00

FIRMA DIGITALE PROGETTISTA

ORDINE DEGLI INGEGNERI DELLA PROVINCIA DI PALERMO
Ing. Dario Siracusa
Settore Industriale
N. 6138

FIRMA OLOGRAFA E TIMBRO PROFESSIONISTA

INQUADRAMENTO DELL'AREA DI IMPIANTO PRIMA DELL'INTERVENTO

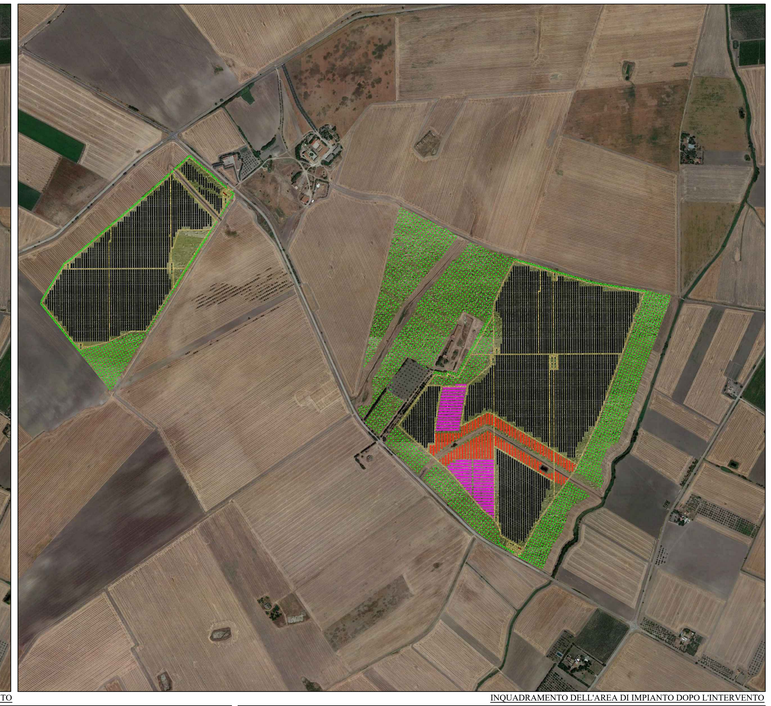

INQUADRAMENTO DELL'AREA DI IMPIANTO DOPO L'INTERVENTO

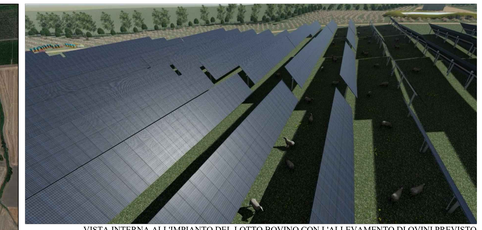

VISTA INTERNA ALL'IMPIANTO DEL LOTTO BOVINO CON L'ALLEVAMENTO DI OVINI PREVISTO

VISTA INTERNA ALL'IMPIANTO

PARTICOLARE DELL'INGRESSO ALL'IMPIANTO

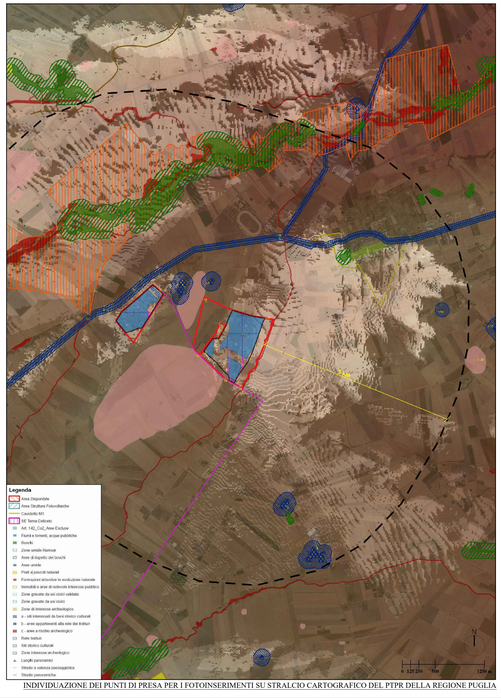

INDIVIDUAZIONE DEI PUNTI DI PRESA PER I FOTOINSERIMENTI SU STRALCIO CARTOGRAFICO DEL PTPR DELLA REGIONE PUGLIA

CONO OTTICO N°3 - PRIMA DELLA REALIZZAZIONE DEL PROGETTO

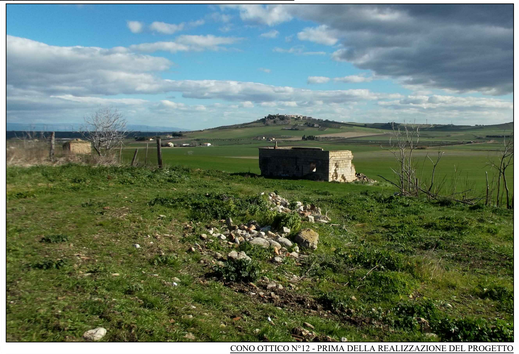

CONO OTTICO N°12 - PRIMA DELLA REALIZZAZIONE DEL PROGETTO

CONO OTTICO N°21 - PRIMA DELLA REALIZZAZIONE DEL PROGETTO

CONO OTTICO N°14 - PRIMA DELLA REALIZZAZIONE DEL PROGETTO

CONO OTTICO N°3 - DOPO LA REALIZZAZIONE DEL PROGETTO

CONO OTTICO N°12 - DOPO LA REALIZZAZIONE DEL PROGETTO

CONO OTTICO N°21 - DOPO LA REALIZZAZIONE DEL PROGETTO

CONO OTTICO N°14 - DOPO LA REALIZZAZIONE DEL PROGETTO