REGIONE PUGLIA
PROVINCIA DI FOGGIA
COMUNI DI CASTELLUCCIO DEI SAURI
BOVINO E DELICETO

PROGETTO IMPIANTO AGRIVOLTAICO DA REALIZZARE NEL COMUNE DI BOVINO (FG) IN LOCALITA' "LAMIA" AL FOGLIO N.12 P.LLA 163, E NEL COMUNE DI CASTELLUCCIO DEI SAURI IN LOCALITA' "POSTA CONTESSA" AL FOGLIO N.14 P.LLE 10, 12, 13, 16, 21, 63, 66, 67, 68, 71, 72, 73, 88, 89, 94 E 235, E DELLE RELATIVE OPERE DI CONNESSIONE DA REALIZZARE NEI COMUNI DI BOVINO, CASTELLUCCIO DEI SAURI E DELICETO (FG), AVENTE UNA POTENZA PARI A **43.784,00 kWp**, DENOMINATO "**DELICETO HV**"

PROGETTO DEFINITIVO

CARTA DEI VINCOLI DEL PTCP DELLA PROVINCIA DI FOGGIA

CD. PROG.	RP TIPO PROGETTO TIPOLOGIA	CODICE TIPOLOGICO	REVISIONE	SCALA
PD	2020014R0	JUTWD01	E.18	06.06.2022	VARIE

REVISIONI

REV.	DATA	DESCRIZIONE	EMESSO PTPR	VERIFICATO	APPROVATO

RICHIEDENTE E PROGETTORE

HIVE ENERGY
HIVE ENERGY S.R.L. Viale Giulio Cesare n.17/B - 00100 Frascati (FG)
CODICE FISCALE E PARTITA IVA 16611281007

ENTE:
CODICE FISCALE E PARTITA IVA

PROGETTAZIONE

PROGEFIRM
Ing. A. Cotugno
Ing. G. Fiorentino
Ing. G. Scillitani
Ing. G. Dello Russo
Ing. M. Di Maria
Ing. A. Cotugno jun.
Arch. G. Lullo
Arch. S. Montesano
Arch. M. Di Gianantonio
Arch. S. Colantuono
Arch. G. Villa
Geom. M. Di Gianantonio
PROGEFIRM S.r.l. - Viale Francesco Paolo n.17/C - 00100 Frascati (FG)

PROFESSIONISTA INCARICATO

Ordine degli Ingegneri della Provincia di Foggia
Ing. A. Cotugno
Iscritto al n. 2262
UFFICIO DI PROGETTAZIONE

Ordine degli Ingegneri della Provincia di Foggia
Ing. G. Fiorentino
Iscritto al n. 2261
UFFICIO DI PROGETTAZIONE

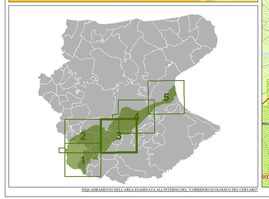

INQUADRAMENTO DELL'AREA D'IMPIANTO ALL'INTERNO DEL "CORRIDOIO ECOLOGICO DEL CERVARO"

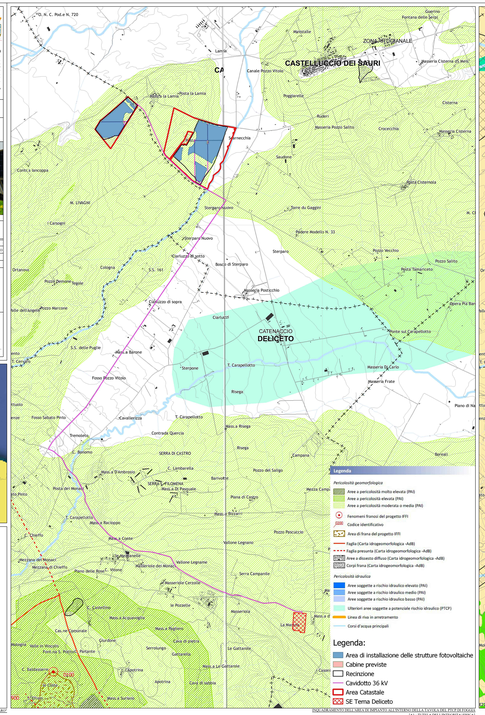

INQUADRAMENTO DELL'AREA D'IMPIANTO ALL'INTERNO DELLA TAVOLA DEL PTCP DI FOGGIA
TAV. - TUTELA DELL'INTEGRITÀ FISICA E AMBIENTALE - ELEMENTI DI RISCHIO A VINCOLO

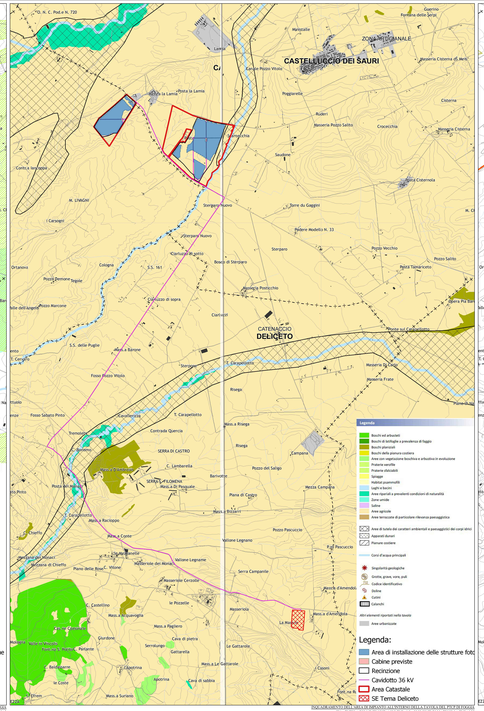

INQUADRAMENTO DELL'AREA D'IMPIANTO ALL'INTERNO DELLA TAVOLA DEL PTCP DI FOGGIA
TAV. - TUTELA DELL'INTEGRITÀ FISICA E AMBIENTALE - ELEMENTI DI RISCHIO A VINCOLO

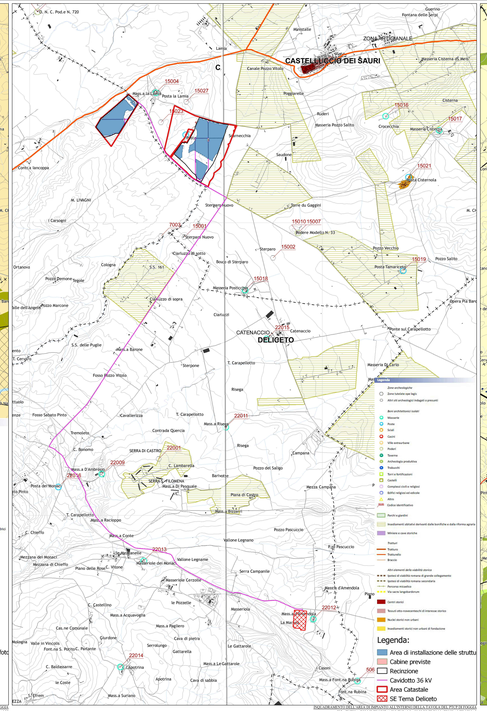

INQUADRAMENTO DELL'AREA D'IMPIANTO ALL'INTERNO DELLA TAVOLA DEL PTCP DI FOGGIA
TAV. - TUTELA DELL'INTEGRITÀ FISICA E AMBIENTALE - SISTEMA DI RILEVANZA AMBIENTALE

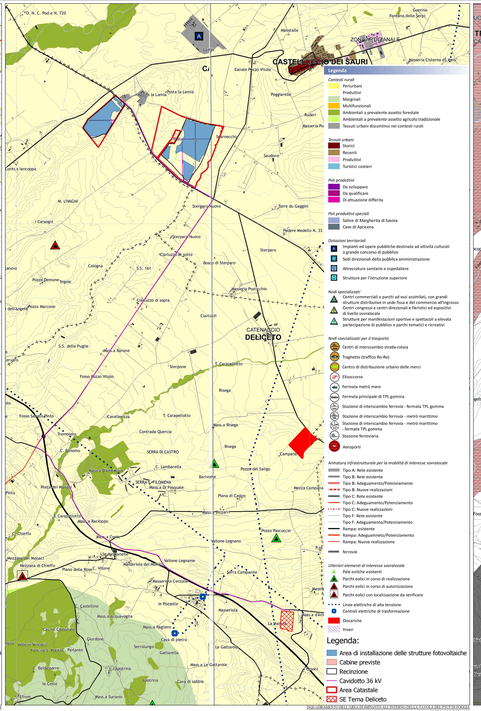

INQUADRAMENTO DELL'AREA D'IMPIANTO ALL'INTERNO DELLA TAVOLA DEL PTCP DI FOGGIA
TAV. - ASSETTO TERRITORIALE

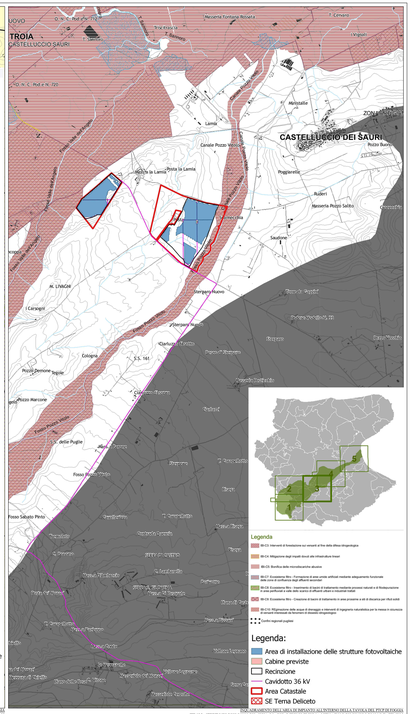

INQUADRAMENTO DELL'AREA D'IMPIANTO ALL'INTERNO DELLA TAVOLA DEL PTCP DI FOGGIA
TAV. - TUTELA DELL'INTEGRITÀ FISICA E AMBIENTALE - SISTEMA DI RILEVANZA AMBIENTALE