rilievo fotografico 26/10/2022

BARTOCCI MASSIMO
2022.12.23 16:04:43
CN=BARTOCCI MASSIMO
C=IT
2.5.4.4=BARTOCCI
2.5.4.42=MASSIMO
RSA/2048 bits

01

02

03

04

05

06

07

08

09

10

11a

11b

12

13a

13b

14

15a

15b

16

17

18

intervisibilità teorica ed eccezionalità paesaggistiche

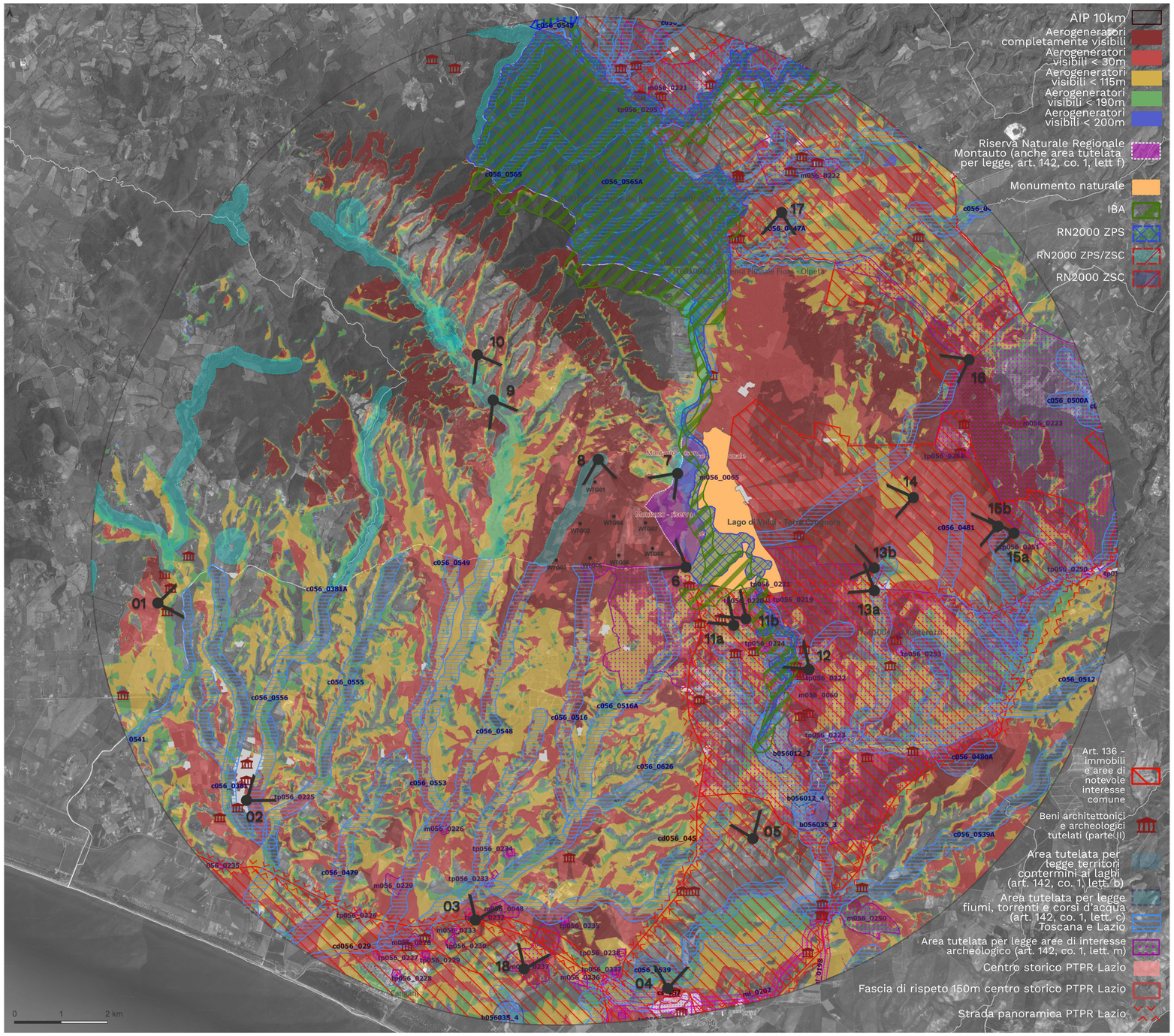

descrizione metodologica dell'intervisibilità reale

Per la determinazione dell'intervisibilità degli aerogeneratori è stato predisposto un modello cartografico basato sull'utilizzo di un DTM il quale non tiene in considerazione la presenza – al suolo – dell'insieme di elementi capaci di determinare una occlusione visiva (quali, ad esempio, vegetazione, edifici etc) =
la carta dell'intervisibilità predisposta rappresenta l'insieme degli areali al suolo dal quale potrebbero essere percepiti gli aerogeneratori in progetto nel caso teorico
Nel completare lo studio dell'impatto paesaggistico è stato necesario effettuare una verifica al suolo, al fine confermare, o meno, i risultati del modello.

Fasi
- verifica cartografica
- verifica in loco
- relazioni visive con il sistema paesaggistico
- analisi delle modificazioni paesaggistiche attese (fotosimulazioni)

1 luoghi di potenziale osservazione del paesaggio,
eccezionalità paesaggistiche:
- i centri matrice del PIT Toscana e gli insediamenti urbani storici del PTPR della Regione Lazio
- le strade panoramiche del PTPR Lazio
- gli immobili ed aree di notevole interesse pubblico (art. 136 del Codice)
- le aree naturali protette e i siti della Rete Natura 2000
- i beni architettonici tutelati ai sensi della Parte II del Codice
- i territori contermini ai laghi e fiumi, torrenti e corsi d'acqua (art. 142, c. 1, lettera b e c del Codice)
- i parchi e riserve (art. 142, c. 1, lettera f del Codice)
- le zone di interesse archeologico (art. 142, c. 1, lettera m del Codice), i punti e le linee di interesse archeologico del PTPR Lazio

sovrapposizione delle eccezionalità paesaggistiche col modello di intervisibilità teorica totale
macro-aree di intervisibilità reale all'interno delle quali sono stati individuati i punti per la verifica in loco

2 rilievo fotografico con sopralluogo in data 26/10/2022

3 analisi e lettura analitica del rilievo fotografico e relazioni visive con il sistema di beni paesaggistici e storico-culturali

4 predisposizione di fotosimulazioni da quei punti di ripresa fotografica per i quali le operazioni di validazione del modello di sensibilità hanno evidenziato una spiccata riduzione dei risultati del modello o, in alternativa, la presenza di elementi verticali capaci di determinare una occlusione percettiva

REV.	DESCRIZIONE	DISEGN.	CONTROL.	APPROV.	DATA
0	–	MB	ML	LC	12/2022

Montana
MontanaSpA
Via Carlo Angelo Ravizza 8/6
20149 Milano
Tel. +39 02 54118173
Fax +39 02 54129090
www.montanambiente.com
PIVA 10914370156
Cap.Soc. 600.000,00 €
Milano (sede certificata ISO) | Brescia | Palermo | Cagliari | Roma | Siracusa
DNV·GL ISO 9001 • ISO 14001

Committente
WIND ITALY 1 S.r.l.
VIA DELL'ANNUNZIATA 23/4, 20121 MILANO
P IVA: 11515930961

Progettisti
ING. LAURA CONTI
Iscritta all'Ordine degli Ingegneri della Provincia di Pavia al n. 1726

Oggetto
PARCO EOLICO WIND ITALY 1 – POTENZA NOMINALE 48 MW
COMUNE DI MANCIANO (GR)
PROGETTO DEFINITIVO

Tavola: Relazioni visive con il sistema dei beni paesaggistici e storico–culturali
N. Tav.: 3
Nn. Rif.: 2800_5187_MAN_SIA_R03_T03_Rev0_Relazioni visive con il sistema dei beni paesaggistici e storico–culturali
Scala: varie

È VIETATA LA RIPRODUZIONE DI QUESTO DOCUMENTO SENZA PREVENTIVA AUTORIZZAZIONE SCRITTA DELLA MONTANA SPA