

STRALCIO I.G.M. - Scala 1:50.000

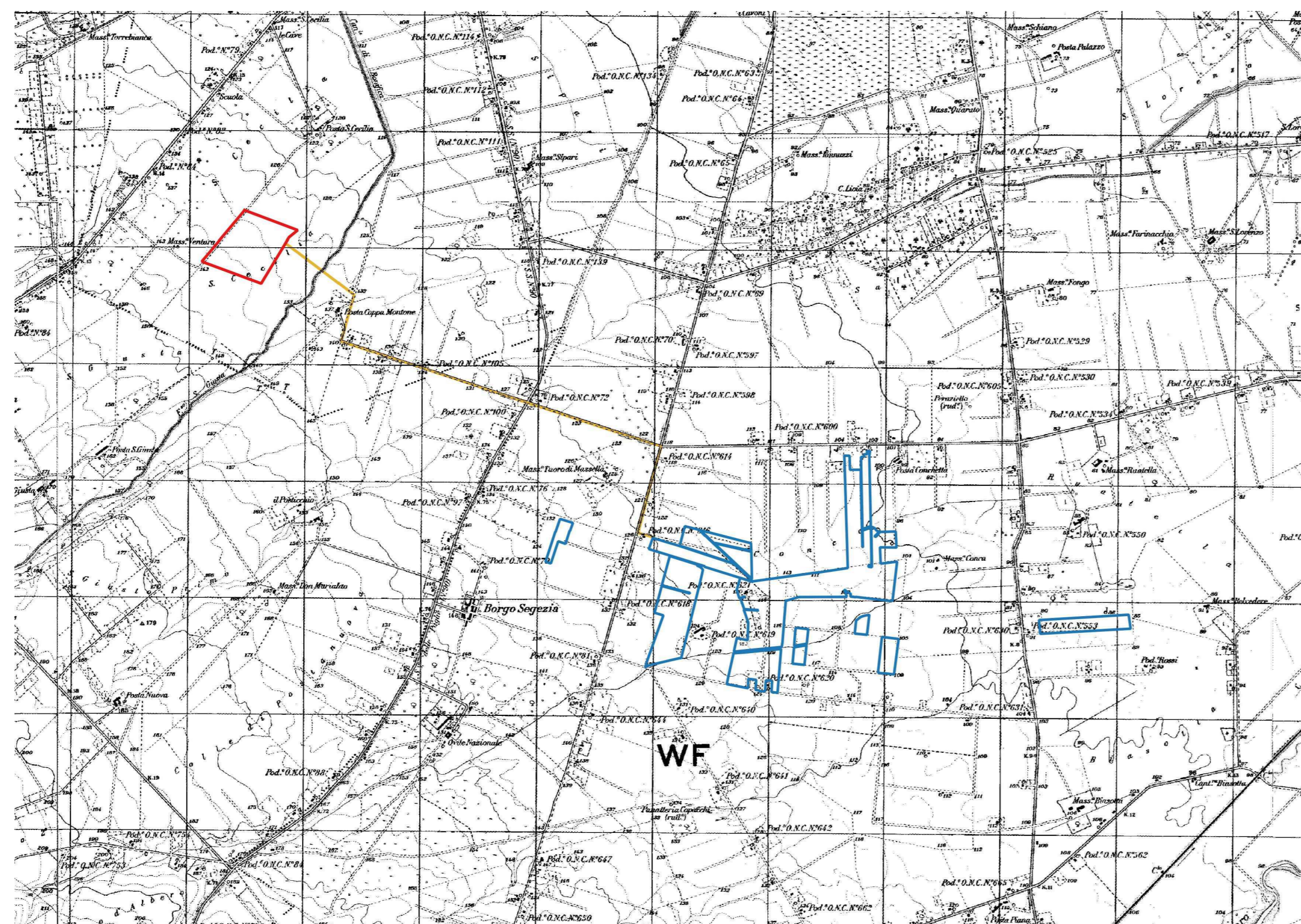

PIANO STRALCIO PER L'ASSETTO IDROGEOLOGICO P.A.I. - AUTORITA' DI BACINO - SCALA 1:50.000

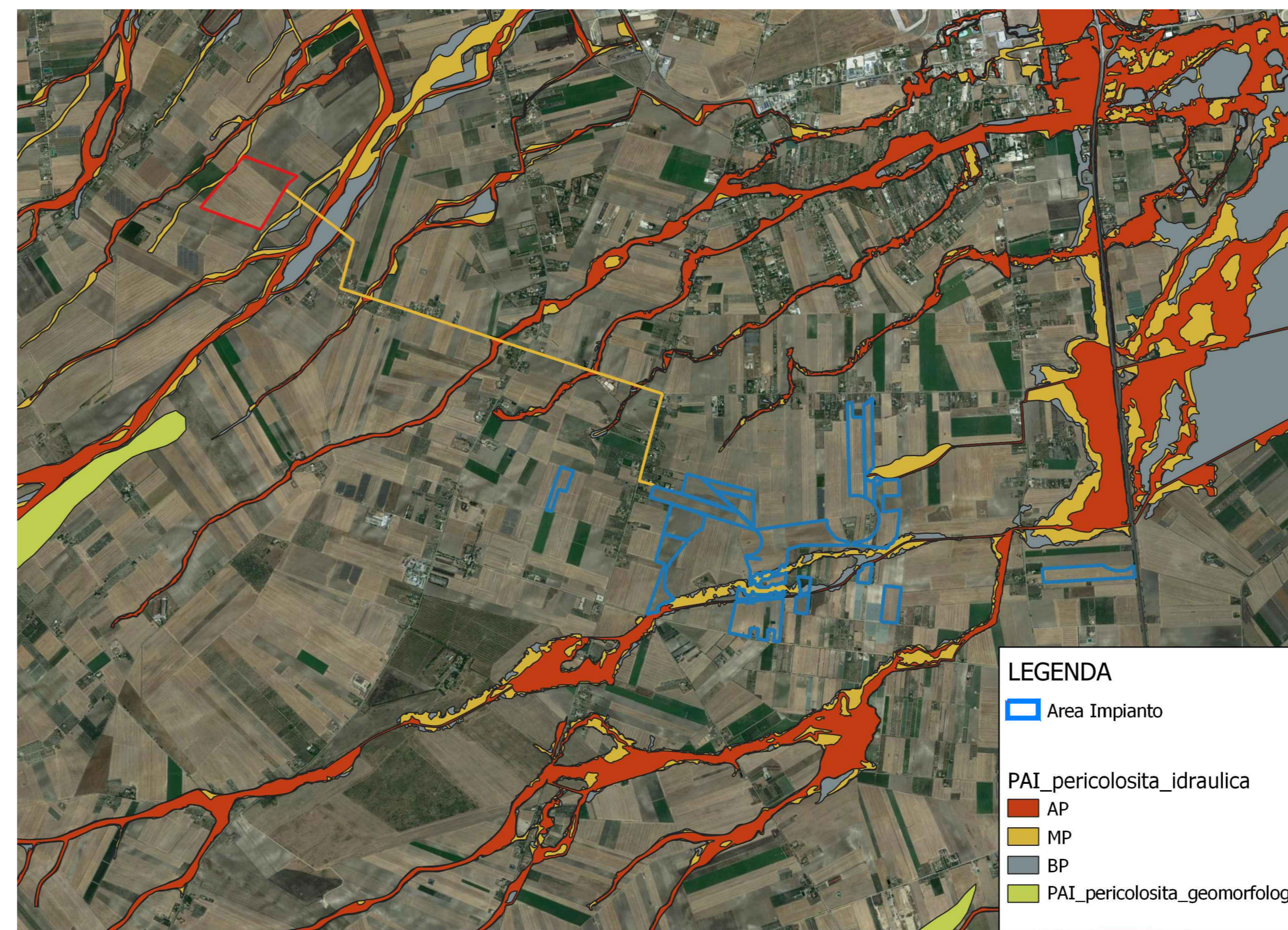

ORTOFOTO



RETE NATURA 2000  
SCALA 1:50.000

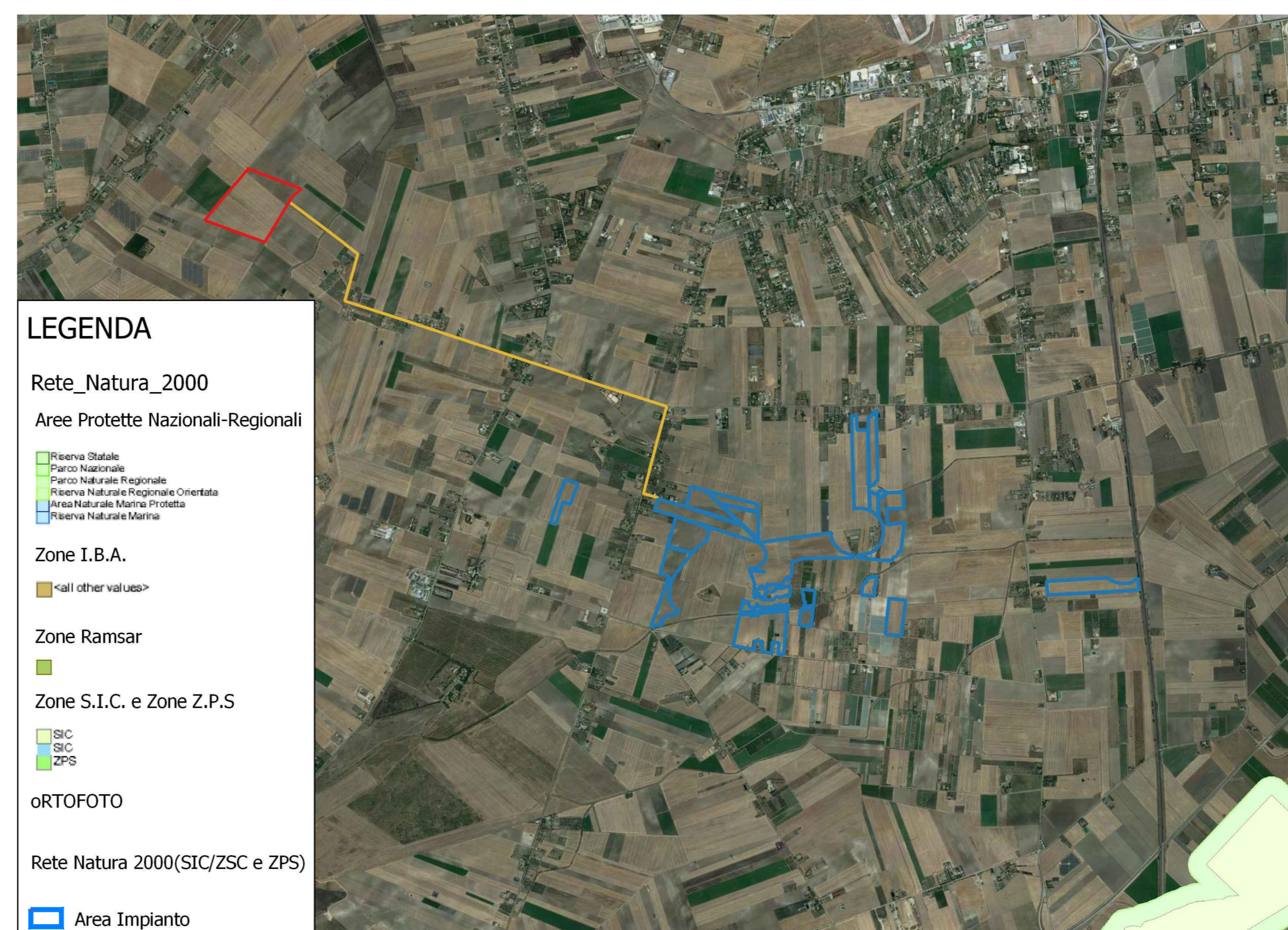

PIANO PAESAGGISTICO TERRITORIALE REGIONALE P.P.T.R. - SCALA 1:50.000

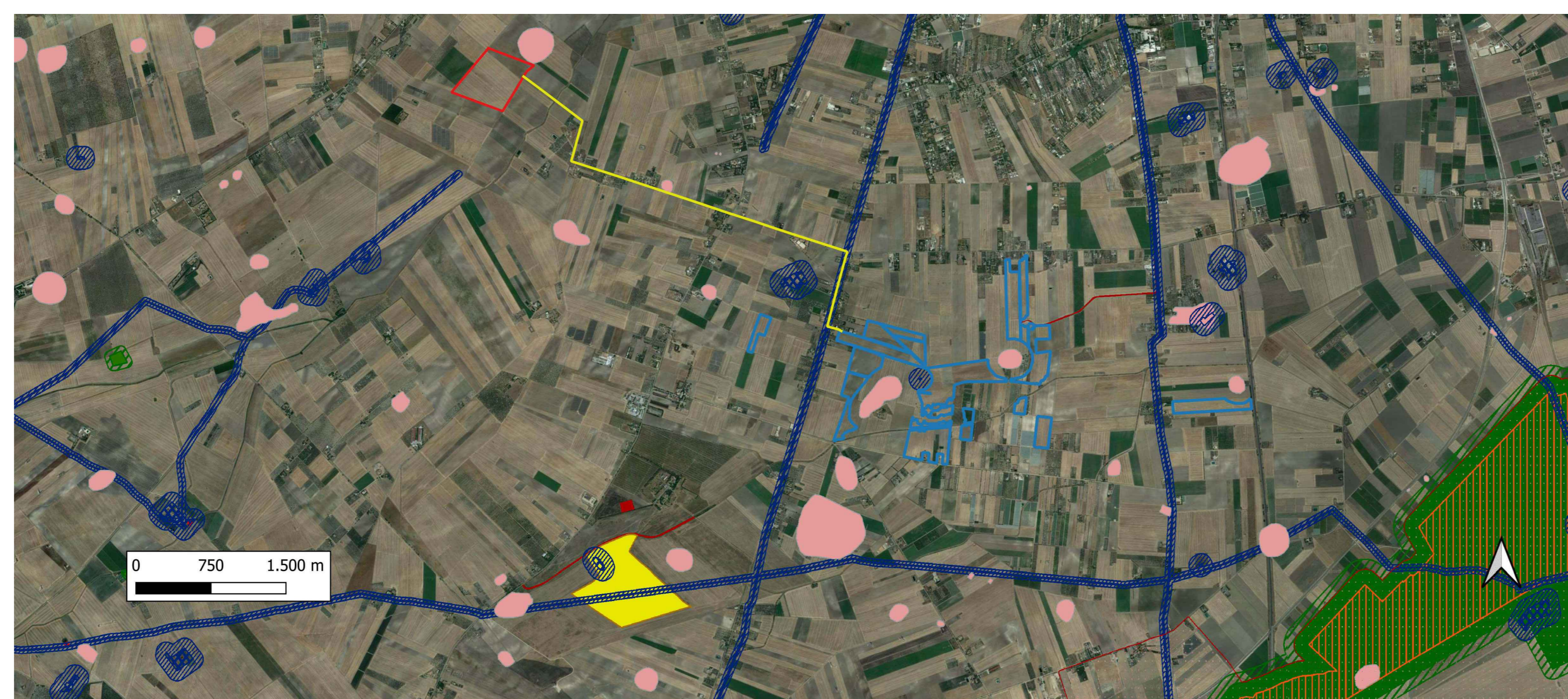

**COMUNE DI FOGGIA**  
Provincia di Foggia

ISTANZA di Valutazione di Impatto Ambientale Nazionale,  
ai sensi del D.L. 92/2021 e del D.lgs 152/2006 e s.m.i.

**APR ENERGY TWO** S.r.l.  
Via Porto Galvo, 3222  
04030 Santi Cosma e Damiano (LT)

REALIZZAZIONE di Impianto Fotovoltaico a Terra, denominato  
"Foggia 1" Connesso alla RTN di Potenza pari a 93,019 MWp

Progettazione  
Società di Ingegneria  
**FARENTI S.r.l.**  
Via Don Giuseppe Corda, 50c  
03030 Santopadre (FR)  
Tel. 07761805460 Fax 07761800135  
Ing. Piero Farenti

Codice documento: **VIA.TAV2.2** Titolo documento: **INQUADRAMENTO TERRITORIALE IMPIANTO E CAVIDOTTO**

Revisione Elaborato				
N. REV.	DATA REV.	DESCRIZIONE REVISIONE	REDAZIONE	APPROVAZIONE
0	Giugno 2022	Prima emissione	Ing. Andrea Farenti	Ing. Piero Farenti