

ORTOFOTO

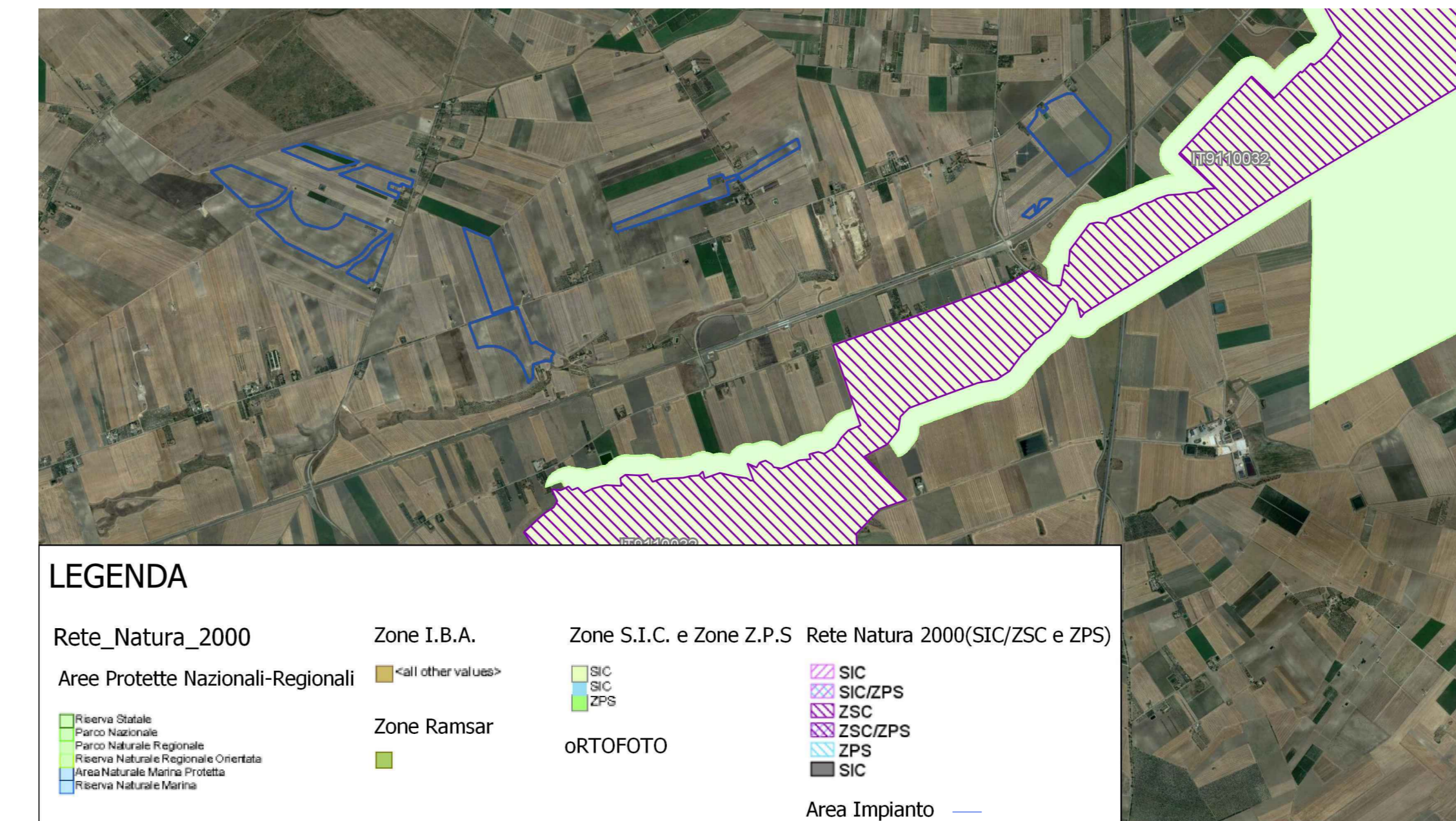

RETE NATURA 2000
SCALA 1:50000



INQUADRAMENTO SU CTR SCALA1:15000

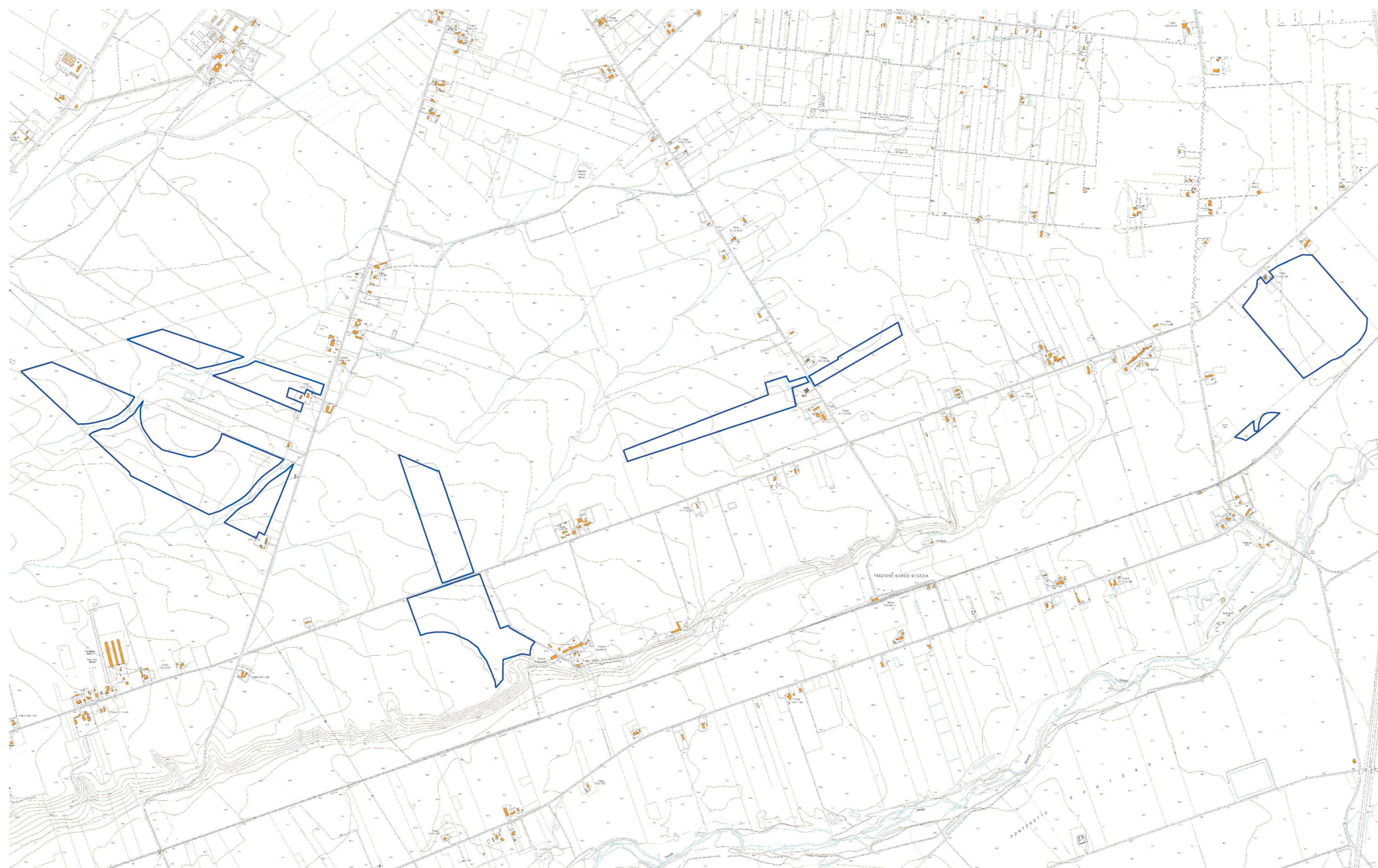

PIANO PAESAGGISTICO TERRITORIALE REGIONALE P.P.T.R. - SCALA 1:25.000

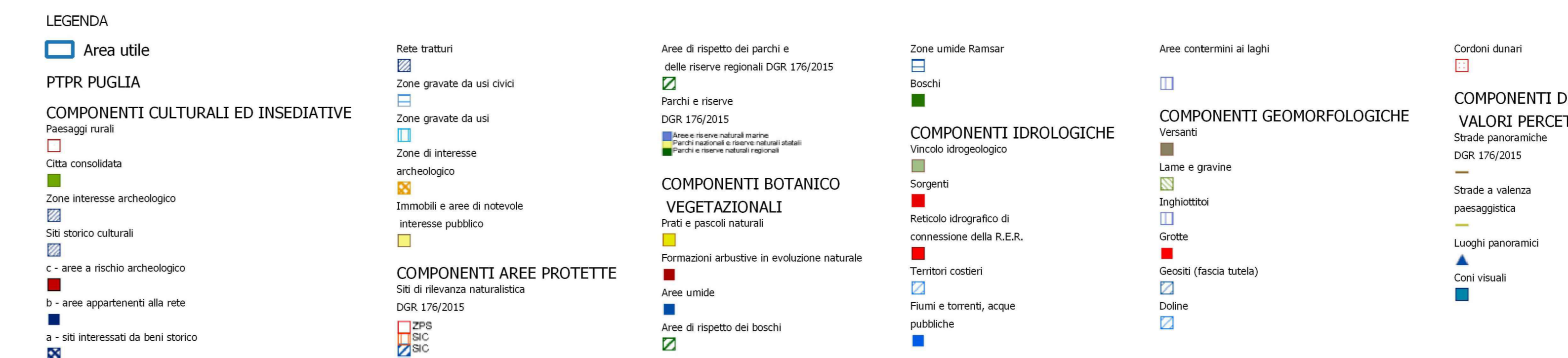
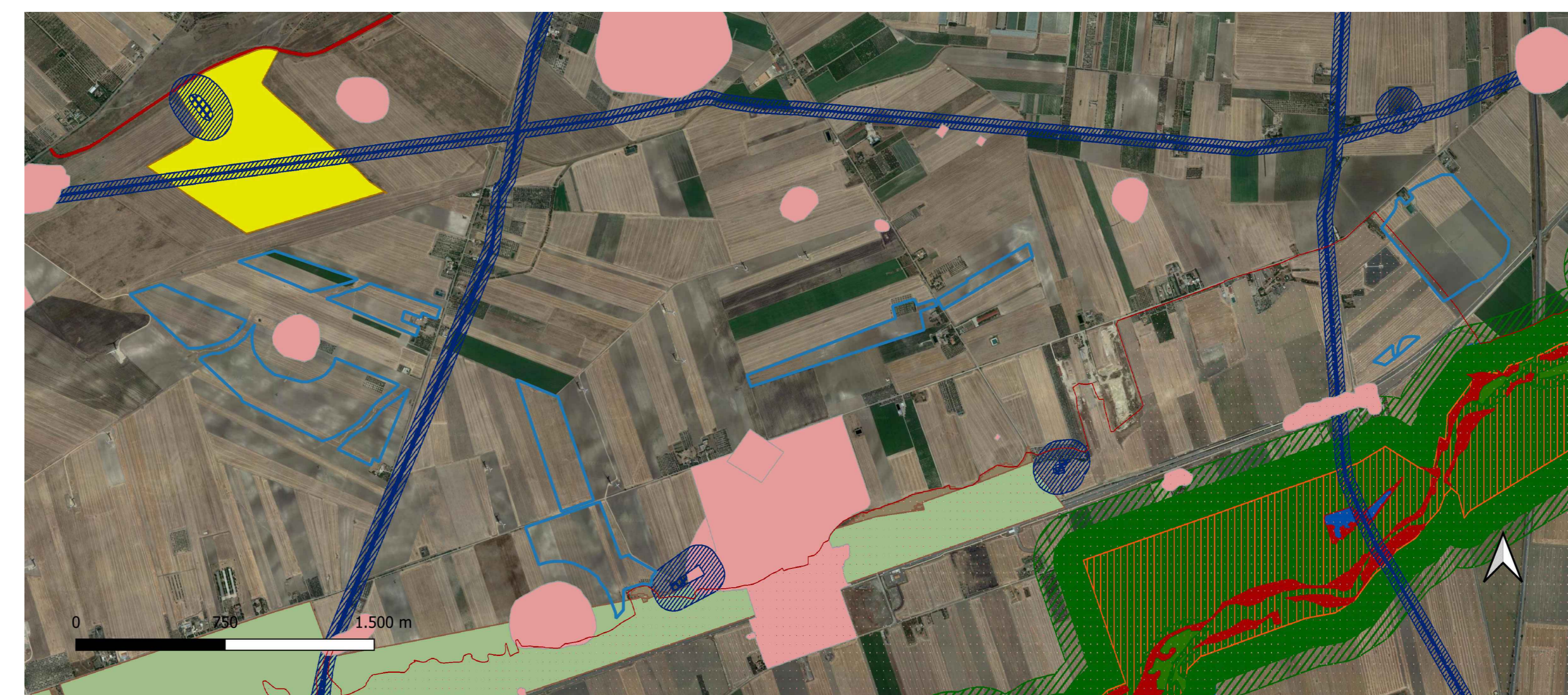

COMUNE DI FOGGIA
Provincia di Foggia

ISTANZA di Valutazione di Impatto Ambientale Nazionale, ai sensi del D.L. 92/2021 e del D.lgs 152/2006 e s.m.i.

APR ENERGY ONE S.r.l.

Via Porto Galvo, 3222
04030 Sant'Cosma e Damiano (LT)
P.iva 02604750100

REALIZZAZIONE di Impianto Fotovoltaico a Terra, denominato "Foggia 3" Connesso alla RTN di Potenza pari a 90,787 MWp

Progettazione

Società di Ingegneria

FARENTI S.r.l.
Via Don Giuseppe Corda, snc
03030 Santopadre (FR)
Tel. 07761805460 Fax 07761800135
P.iva 02604750100

Ing. Piero Farenti

Codice documento Titolo documento

VIA.TAV2.1 INQUADRAMENTO TERRITORIALE IMPIANTO

Revisione Elaborato

N. REV.	DATA REV.	DESCRIZIONE REVISIONE	REDAZIONE	APPROVAZIONE
0	Dicembre 2022	Prima emissione	Ing. Andrea Farenti	Ing. Piero Farenti