



NOVEMBRE 2022

**GALILEO ENERGY 3 S.r.l.**  
**IMPIANTO INTEGRATO AGRIVOLTAICO**  
**COLLEGATO ALLA RTN**

**POTENZA NOMINALE 25 MW**

**COMUNE DI SERRACAPRIOLA (FG)**

**Montagna**

**PROGETTO DEFINITIVO DI**  
**IMPIANTO FOTOVOLTAICO**

**Documentazione fotografica**

**Progettisti (o coordinamento)**

Ing. Laura Maria Conti n. ordine Ing. Pavia 1726

**Codice elaborato**

2748\_4871\_SA\_VIA\_R17\_Rev0\_Documentazione Fotografica

## Memorandum delle revisioni

Cod. Documento	Data	Tipo revisione	Redatto	Verificato	Approvato
2748_4871_SA_VIA_R17_Rev0_Documentazione Fotografica	11/2022	Prima emissione	G.d.L.	CP	L.Conti o A.Angeloni

## Gruppo di lavoro

Nome e cognome	Ruolo nel gruppo di lavoro	N° ordine
Laura Maria Conti	Direzione Tecnica	Ordine Ing. Pavia 1726
Corrado Pluchino	Project Manager	Ord. Ing. Milano A27174
Riccardo Festante	Progettazione Elettrica, Rumore e Comunicazioni	Tecnico acustico/ambientale n. 71
Daniele Crespi	Coordinamento SIA	
Giulia Peirano	Architetto	Ordine Arch. Milano n. 20208
Marco Corrà	Architetto	
Fabio Lassini	Ingegnere Idraulico	Ordine Ing. Milano A29719
Mauro Aires	Ingegnere strutturista	Ordine Ing. Torino 9583J
Elena Comi	Esperto Ambientale	Ordine Nazionale dei Biologi n. 60746
Sergio Alifano	Architetto	
Paola Scaccabarozzi	Ingegnere Idraulico	
Elisa Reposo	Ingegnere Ambientale	
Matthew Piscedda	Perito Elettrotecnico	
Daniela Casu	Ingegnere Ambientale	

### Montana S.p.A.

Via Angelo Carlo Fumagalli 6, 20143 Milano  
Tel. +39 02 54 11 81 73 | Fax +39 02 54 12 98 90

Milano (Sede Certificata ISO) | Brescia | Palermo | Cagliari | Roma | Siracusa

C. F. e P. IVA 10414270156

Cap. Soc. 600.000,00 €

[www.montanambiente.com](http://www.montanambiente.com)





Luca Morelli	Ingegnere Ambientale	
Davide Chiappari	Biologo	
Matteo Cuda	Naturalista	
Graziella Cusmano	Architetto	
Michele Pecorelli (Studio Geodue)	Geologo - Indagini Geotecniche Geodue	Ordine Geologi Puglia n. 327
Nazzario D'Errico	Agronomo	Ordine Agronomi di Foggia n. 382
Antonio Bruscella	Archeologo	
Marianna Denora	Architetto - Acustica	Ordine Architetti Bari, Sez. A n. 2521
Andrea Fanelli	Perito Elettrotecnico	

**Montana S.p.A.**

Via Angelo Carlo Fumagalli 6, 20143 Milano  
Tel. +39 02 54 11 81 73 | Fax +39 02 54 12 98 90

Milano (Sede Certificata ISO) | Brescia | Palermo | Cagliari | Roma | Siracusa

C. F. e P. IVA 10414270156

Cap. Soc. 600.000,00 €

[www.montanambiente.com](http://www.montanambiente.com)





**INDICE**

1.	INQUADRAMENTO PUNTI DI PRESA FOTOGRAFICA IMPIANTO.....	5
1.1	DOCUMENTAZIONE FOTOGRAFICA.....	6
2.	INQUADRAMENTO PUNTI DI PRESA FOTOGRAFICA CONNESSIONE .....	8
2.1	DOCUMENTAZIONE FOTOGRAFICA.....	8

## 1. INQUADRAMENTO PUNTI DI PRESA FOTOGRAFICA IMPIANTO

L'area oggetto di studio, come precedentemente descritto, risulta inserita in un contesto paesaggistico tendenzialmente uniforme, principalmente caratterizzato dalla presenza di territorio agricolo uniforme, in cui prevalgono i seminativi e le colture intensive. L'area oggetto di progetto risulta tuttavia quasi completamente priva di colture di pregio invece presenti in altre zone dell'ambito "Monti Dauni".

A seguito di un sopralluogo, dove è stata indagata l'area interessata dall'intervento è emerso che lo stato attuale dei luoghi nell'area di impianto vede la superficie rappresentata da colture di cereali autunno-vernini (grano duro, avena ecc.), avvicendati con leguminose e/o orticole (broccoletti, pomodoro ecc.) e si segnala la presenza di alcuni appezzamenti destinati a vigneti per uva da vino e oliveti tradizionale per olive da olio.

Tali colture si ritiene che non apportino un elemento di particolare pregio paesaggistico al contesto di inserimento dell'impianto e, inoltre, non sono presenti colture agricole che diano origine ai prodotti con riconoscimento I.G.P., I.G.T., D.O.C., e D.O.P.

Da un'analisi effettuata sul sito e tramite software GIS, utilizzando i dati vettoriali disponibili dal portale cartografico "sit.puglia", è stato possibile inoltre appurare l'assenza di particolari beni naturali e culturali quali ulivi monumentali e muretti a secco all'interno e nei pressi dell'area di progetto.

In seguito si riporta una breve analisi fotografica che mostra lo stato di fatto dell'area oggetto di intervento e del suo intorno.



Figura 1.1: Punti presa fotografica impianto

## 1.1 Documentazione fotografica



Fotografia 1

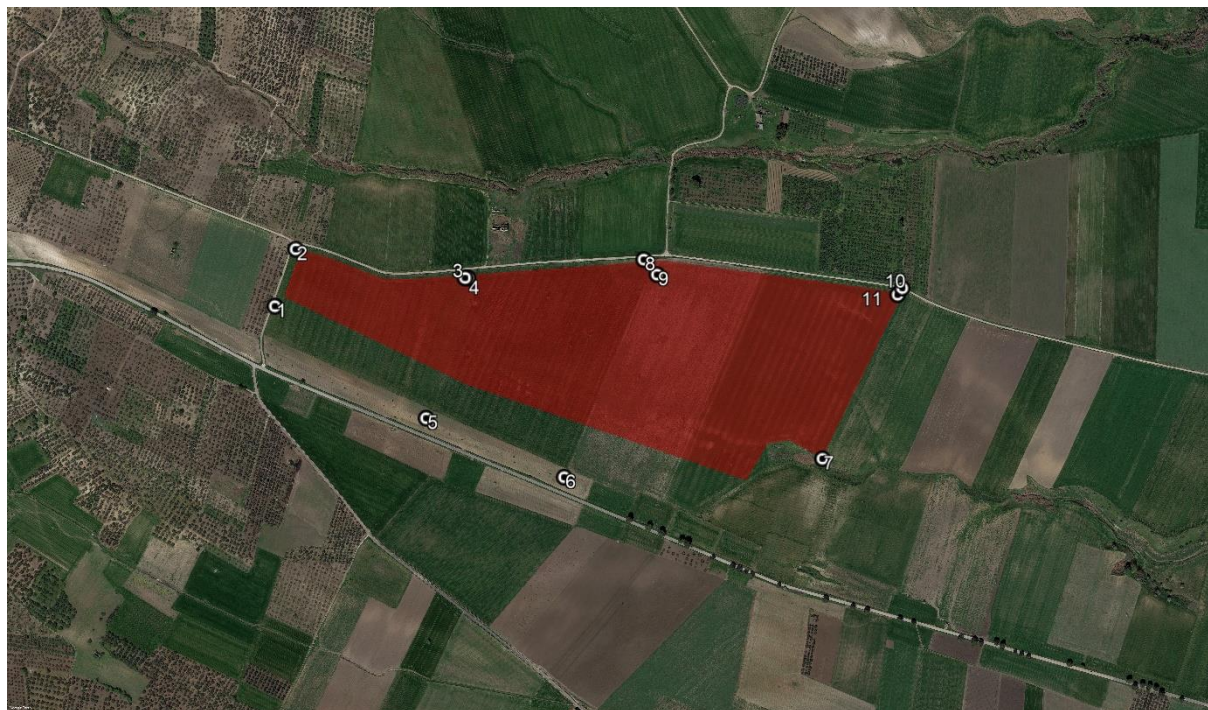

Fotografia 2



Fotografia 3



Fotografia 4



Fotografia 5

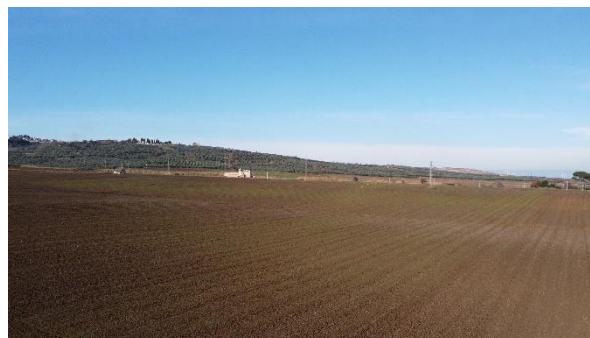

Fotografia 6



Fotografia 7



Fotografia 8



*Fotografia 9*



*Fotografia 10*



*Fotografia 11*

## 2. INQUADRAMENTO PUNTI DI PRESA FOTOGRAFICA CONNESSIONE

Di seguito si riporta una breve analisi fotografica riguardante la linea di connessione.



Figura 2.2: Punti presa fotografica cavidotto

### 2.1 Documentazione fotografica

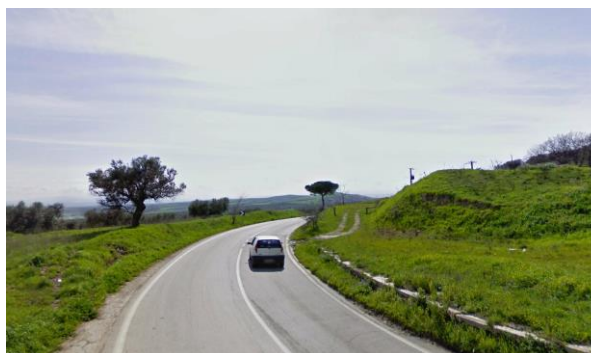

Fotografia 1



Fotografia 2





*Fotografia 3*



*Fotografia 4*



*Fotografia 5*



*Fotografia 6*

*Fotografia 7*