

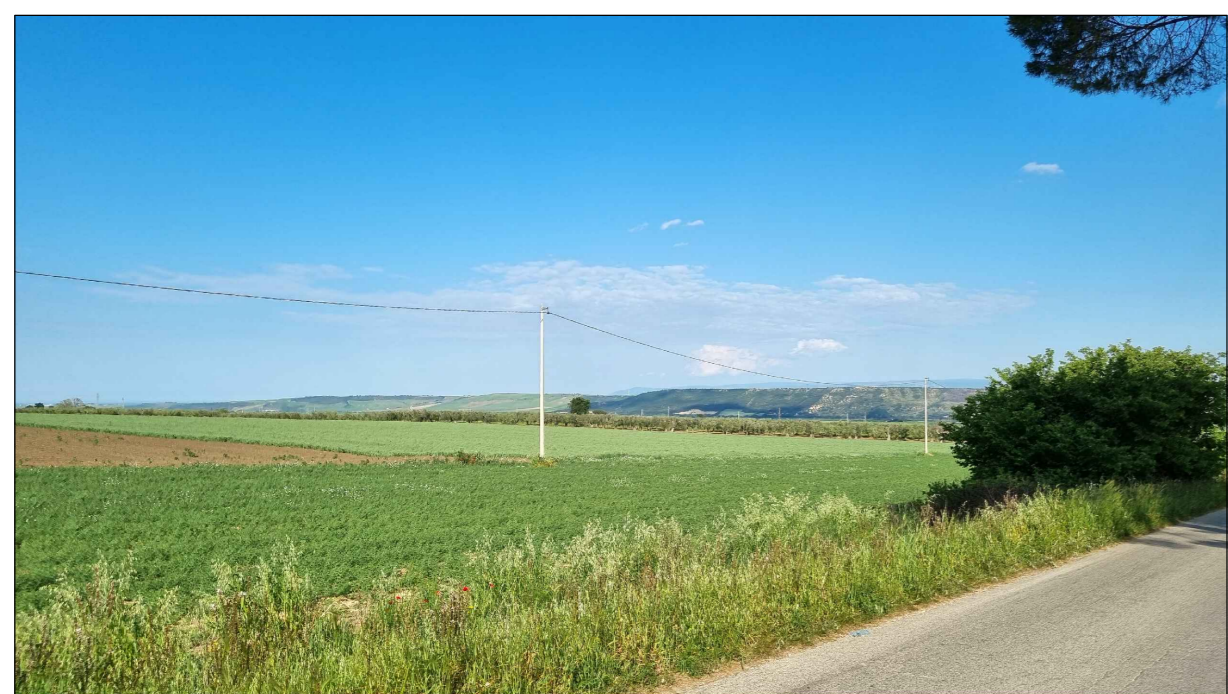

FOTOINSERIMENTO 14 - STATO DI FATTO



FOTOINSERIMENTO 14 - STATO DI PROGETTO



FOTOINSERIMENTO 15 - STATO DI FATTO



FOTOINSERIMENTO 15 - STATO DI PROGETTO

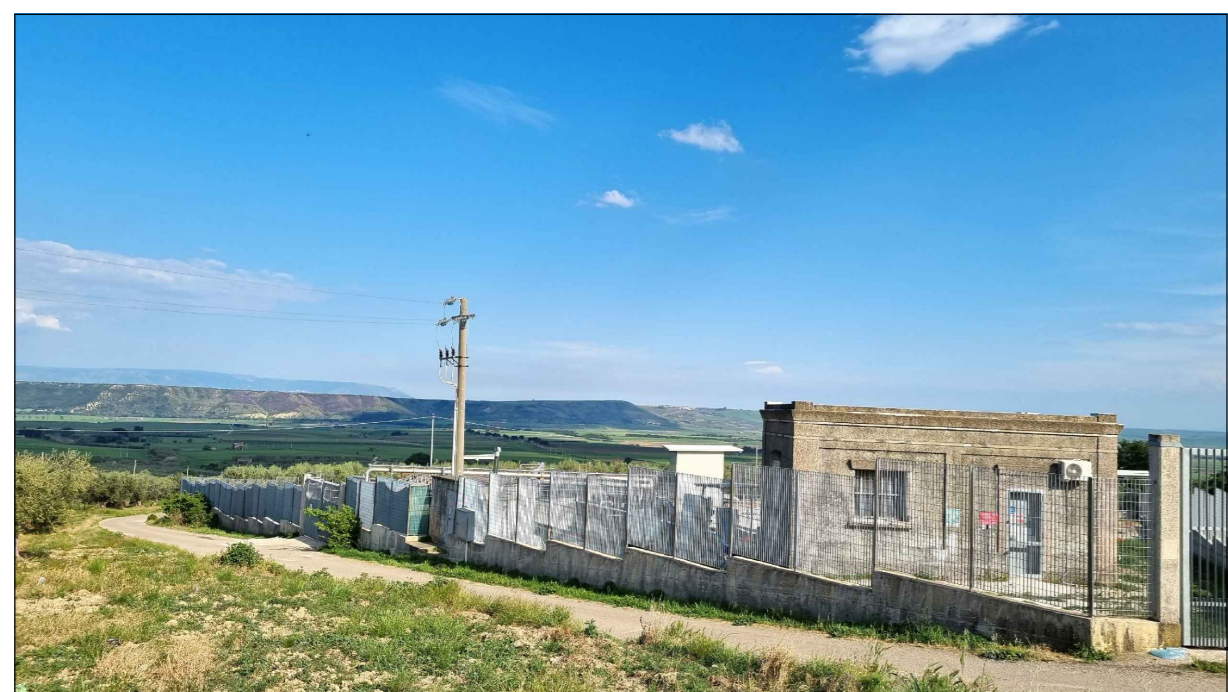

FOTOINSERIMENTO 19 - STATO DI FATTO

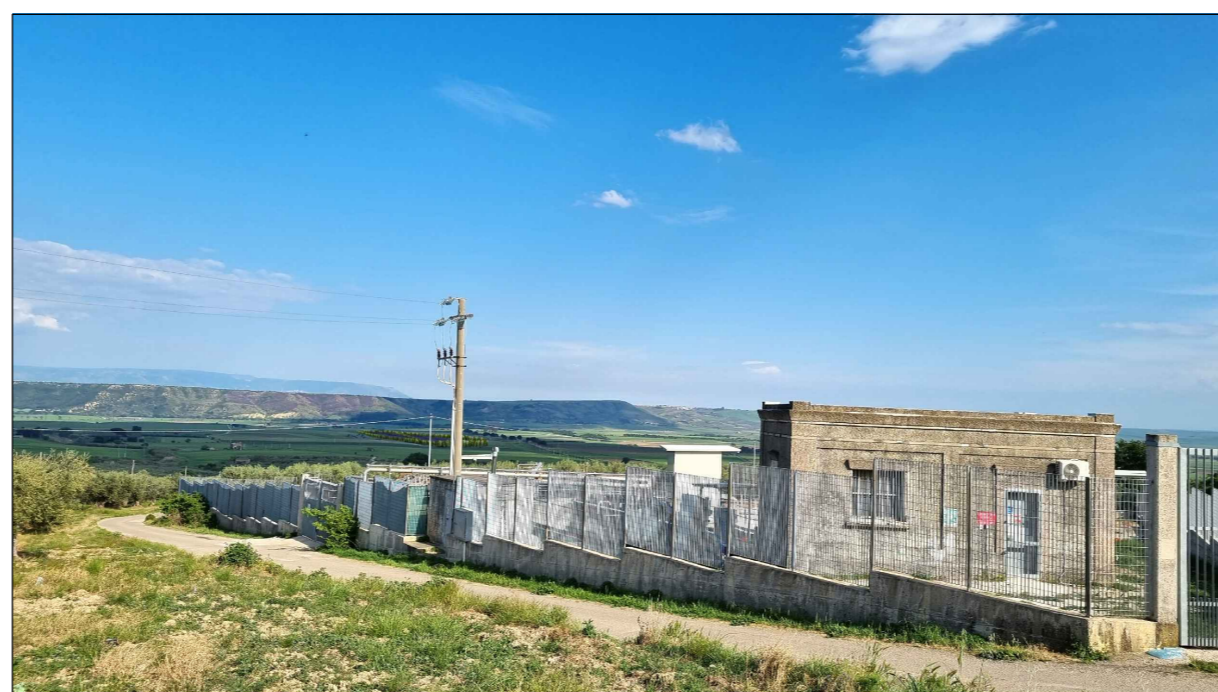

FOTOINSERIMENTO 19 - STATO DI PROGETTO

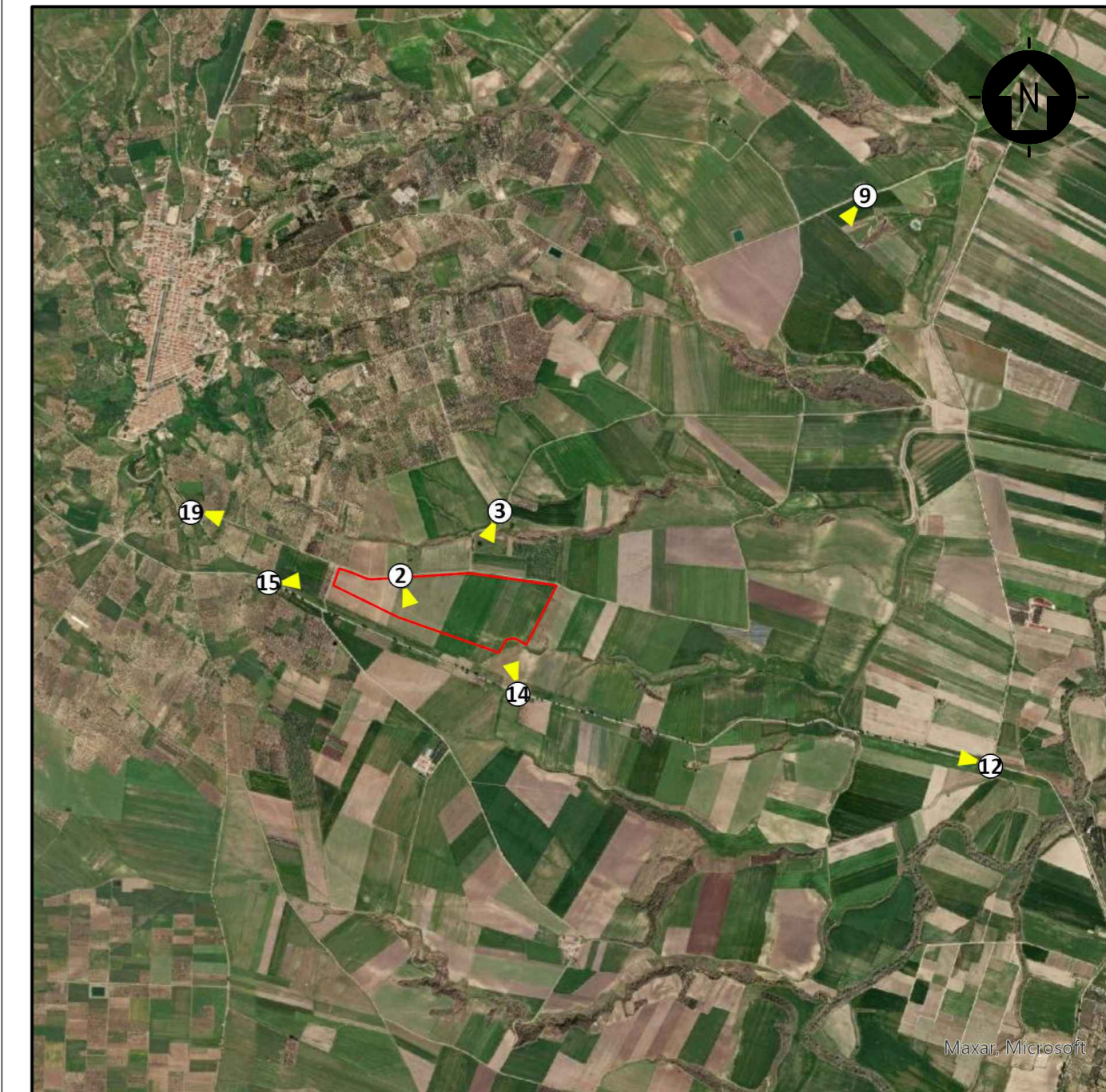

0	-	MCU	CP	LC	11/2022
REV.	DESCRIZIONE	DISEGN.	CONTROL.	APPROV.	DATA

**Montana**  
 Montana S.p.A.  
 Via Carlo Angelo Furrugli, 6,  
 20143 Milano  
 Tel. +39.02.54118173  
 Fax +39.02.54129890  
 www.montanambiente.com  
 P.IVA 10414270156  
 Cap. Soc. 600.000,00 €  
 Milano (sede certificata ISO) | Brescia | Palermo | Cagliari | Roma | Siracusa

Committente  
**GALILEO ENERGY 3 S.r.l.**

Progettisti  
 ING. LAURA CONTI  
 Iscritta all'Ordine degli Ingegneri della Provincia di Pavia al n. 1726

Oggetto  
 IMPIANTO INTEGRATO AGRIVOLTAICO COLLEGATO ALLA RTN  
 POTENZA NOMINALE 25 MW  
 COMUNE DI SERRACAPRIOLA (FG)  
 PROGETTO DEFINITIVO

Tavola  
 DOCUMENTAZIONE FOTOGRAFICA E FOTOINSERIMENTI  
 N. Tav. **21.2**

Ns. Rif. 2748\_4871\_SA\_VIA\_T21\_REV0\_TAVOLA DOCUMENTAZIONE FOTOGRAFICA E FOTOINSERIMENTI  
 Scala VARIE

È VIETATA LA RIPRODUZIONE DI QUESTO DOCUMENTO SENZA PREVENTIVA AUTORIZZAZIONE SCRITTA DELLA MONTANA SPA