

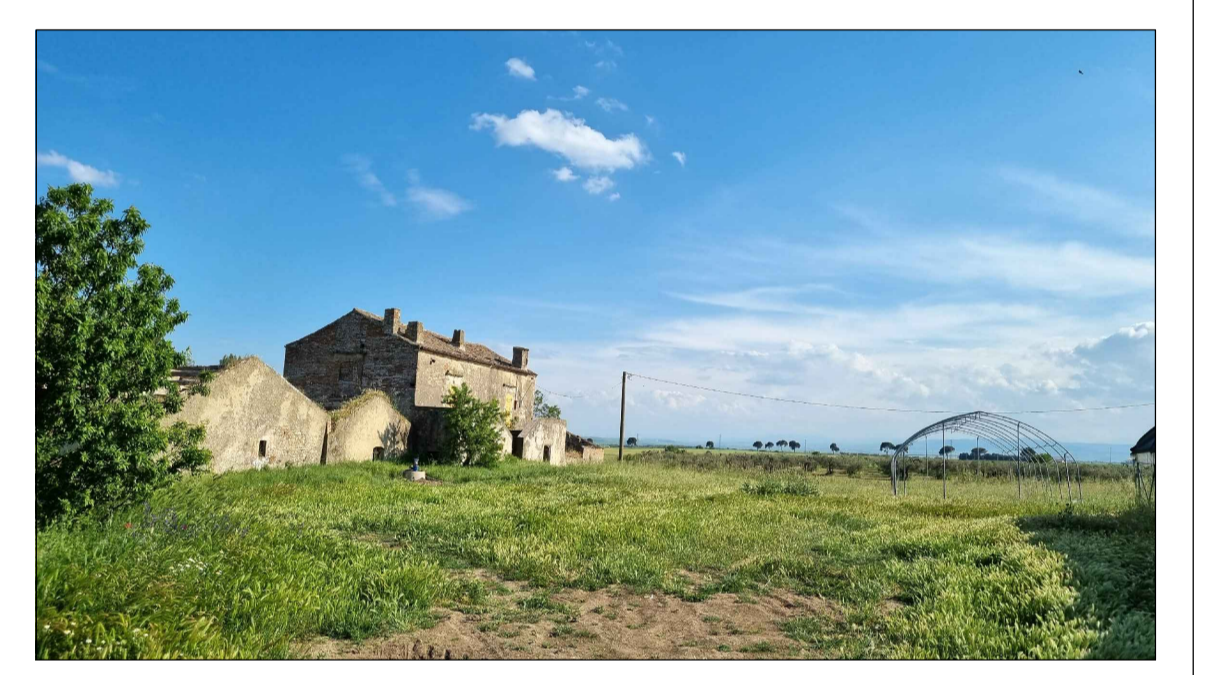

Google Earth

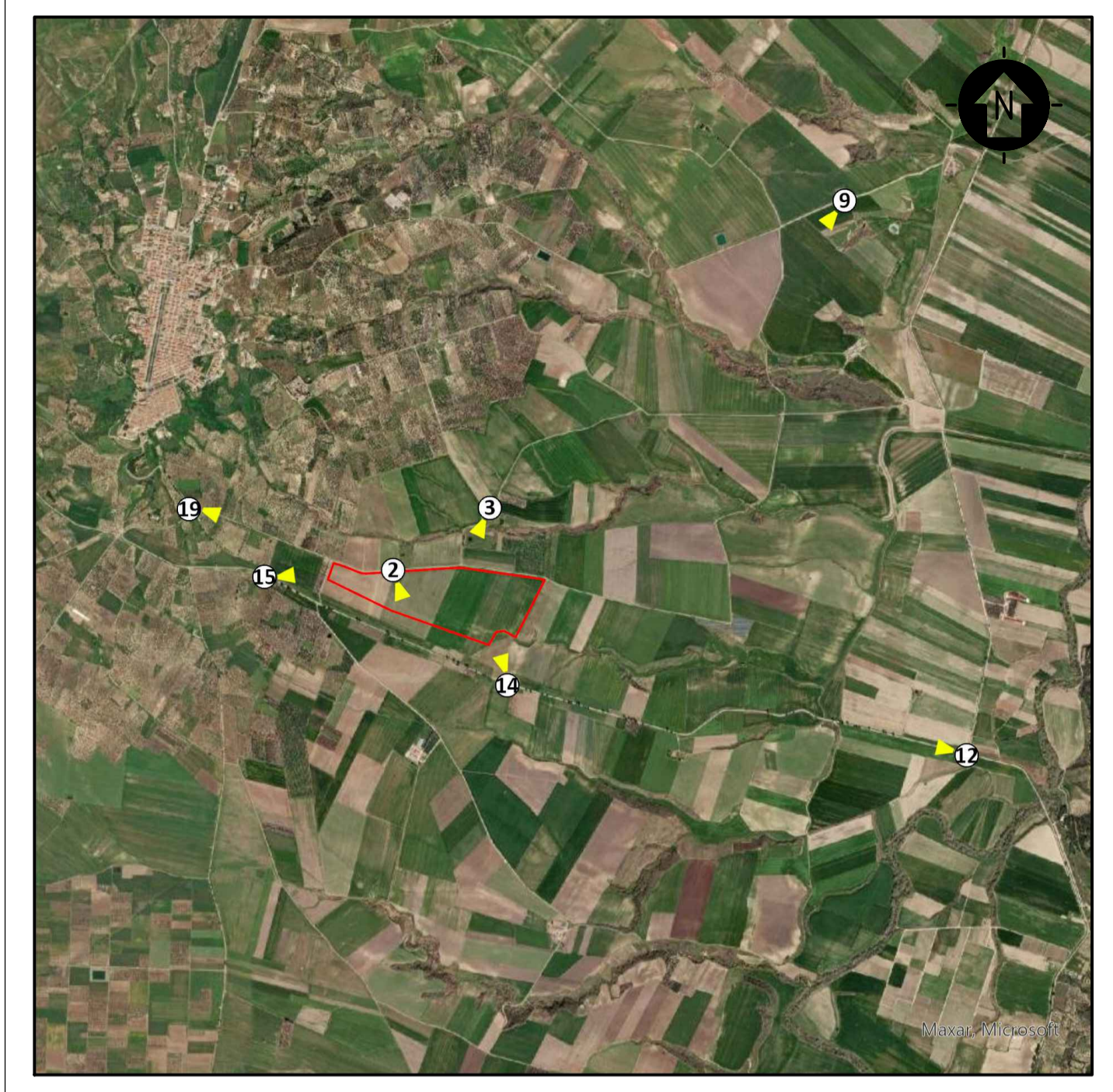

FOTOINSERIMENTO 3 - STATO DI FATTO

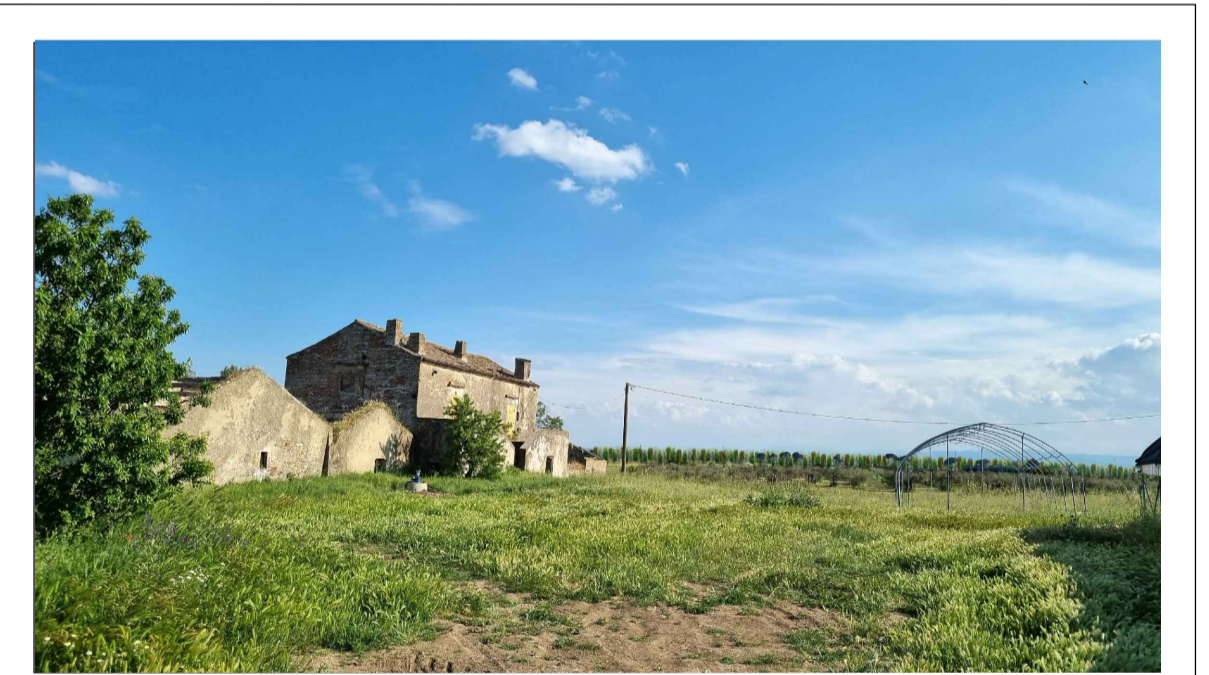

FOTOINSERIMENTO 3 - STATO DI PROGETTO

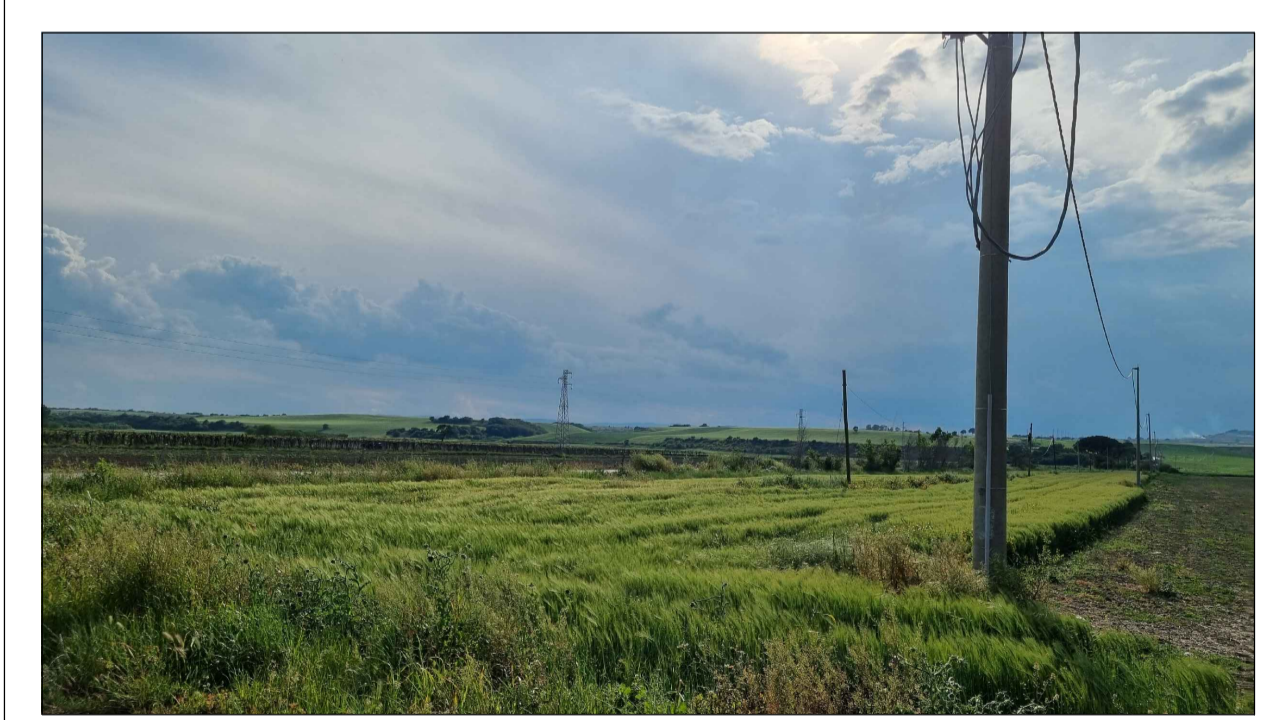

PUNTO DI PRESA FOTOGRAFICA 12

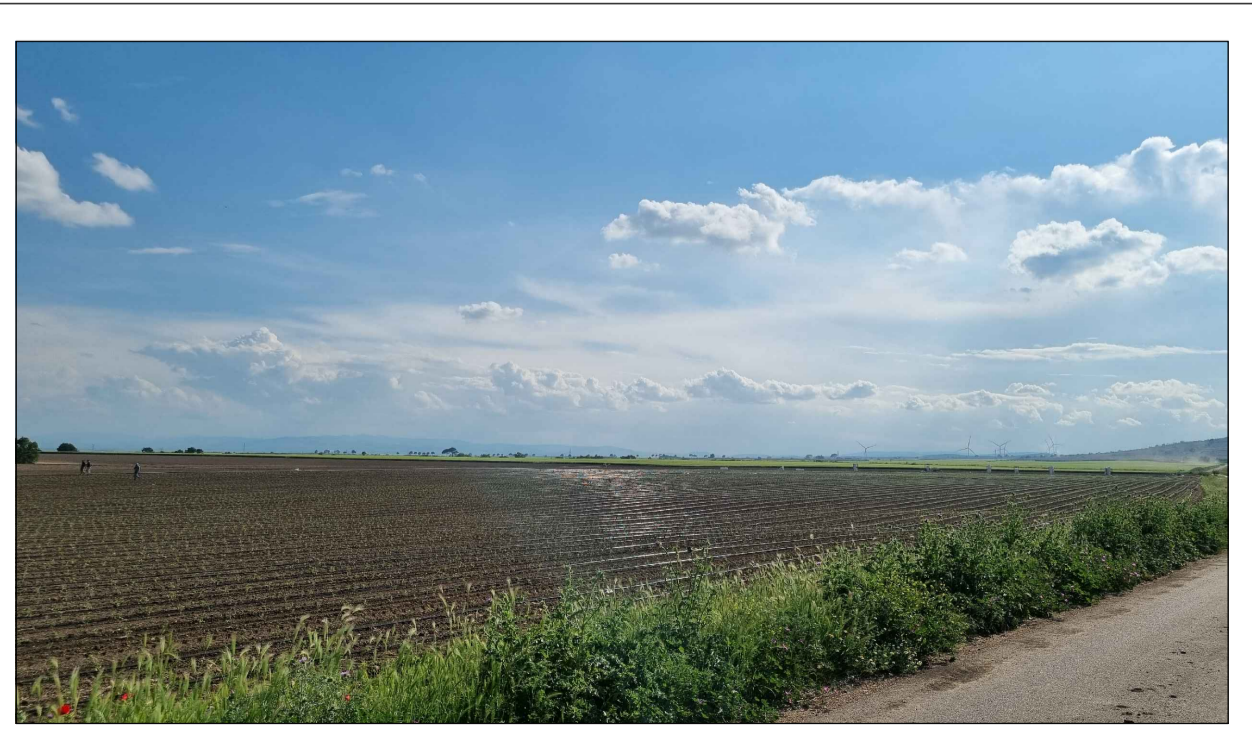

PUNTO DI PRESA FOTOGRAFICA 9

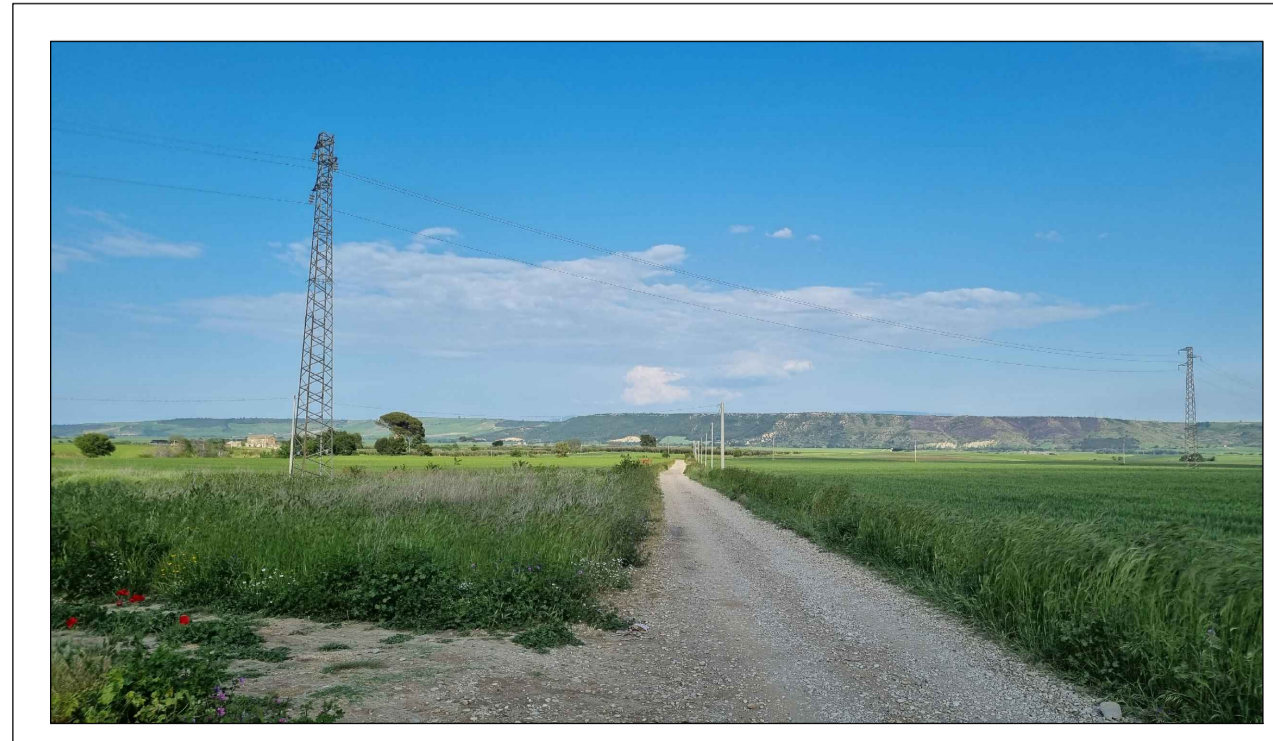

FOTOINSERIMENTO 2 - STATO DI FATTO

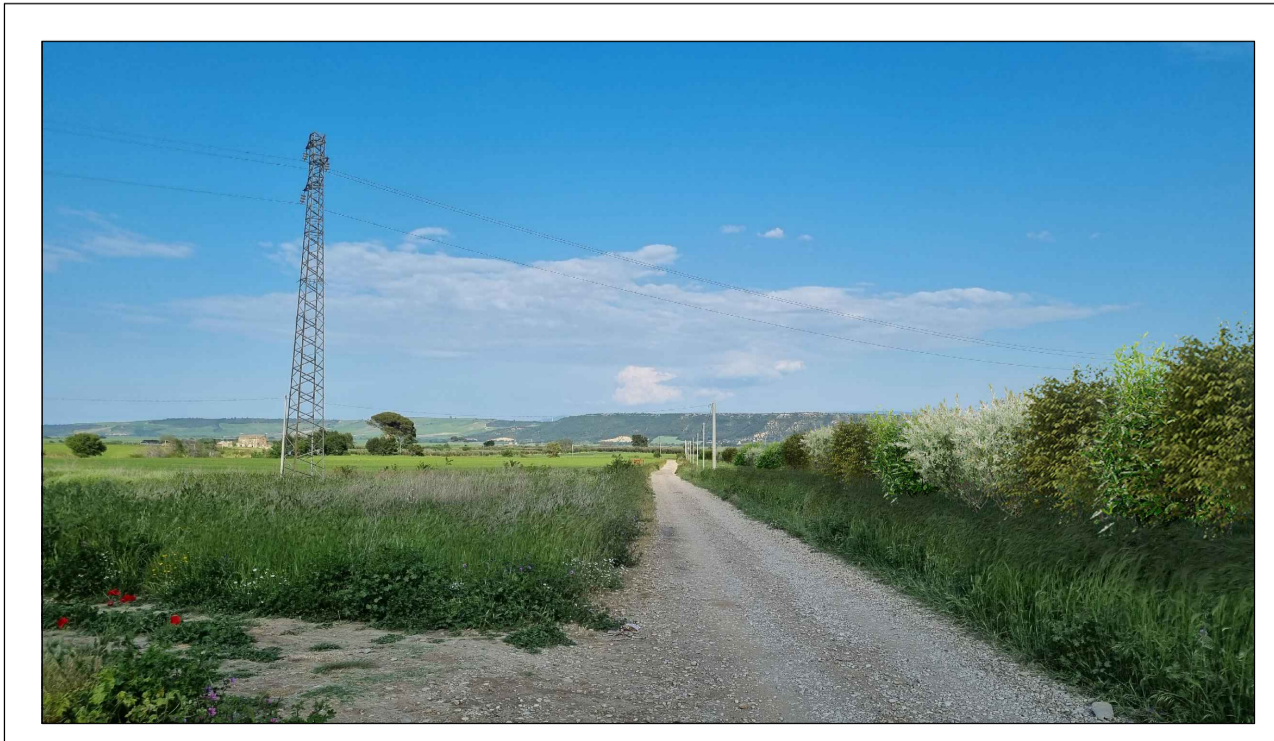

FOTOINSERIMENTO 2 - STATO DI PROGETTO

0	-	MCU	CP	LC	11/2022
REV.	DESCRIZIONE	DISCAL.	CONTROL.	APPROV.	DATA

Montana

Montana SpA
Via Carlo Farini 10, 20143 Milano
Tel. +39.02.54118173
Fax +39.02.54123900
www.montana.com
Miro (sede certificata ISO) | Brescia | Palermo | Cagliari | Roma | Srasno

P.IVA 1044270156
Cap. Soc. 600.000,00 €

Committente: **GALILEO ENERGY 3 S.r.l.**

Progettati: **ING. LAURA CONTI**
Iscritta all'Ordine degli Ingegneri della Provincia di Pavia al n. 1726

Oggetto: **IMPIANTO INTEGRATO AGRIVOLTAICO COLLEGATO ALLA RTN
POTENZA NOMINALE 25 MW
COMUNE DI SERRACAPRIOLA (FG)
PROGETTO DEFINITIVO**

Tavola: **DOCUMENTAZIONE FOTOGRAFICA E FOTOINSERIMENTI** N. Tav. **21.1**

N. R. 2748_4871_SA_VIA_T21_REV0_TAVOLA DOCUMENTAZIONE FOTOGRAFICA E FOTOINSERIMENTI
E' VIETATA LA RIPRODUZIONE DI QUESTO DOCUMENTO SENZA PREVENTIVA AUTORIZZAZIONE SCRITTA DELLA MONTANA SPA