

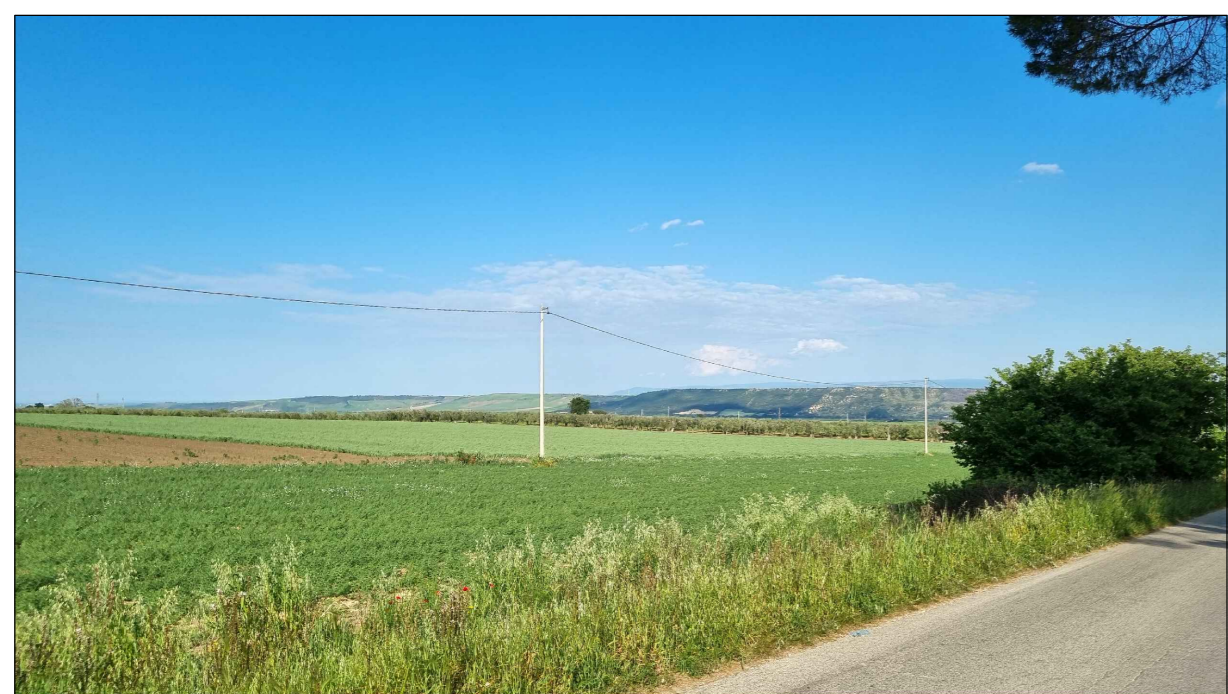

FOTOINSERIMENTO 14 - STATO DI FATTO



FOTOINSERIMENTO 14 - STATO DI PROGETTO



FOTOINSERIMENTO 15 - STATO DI FATTO



FOTOINSERIMENTO 15 - STATO DI PROGETTO

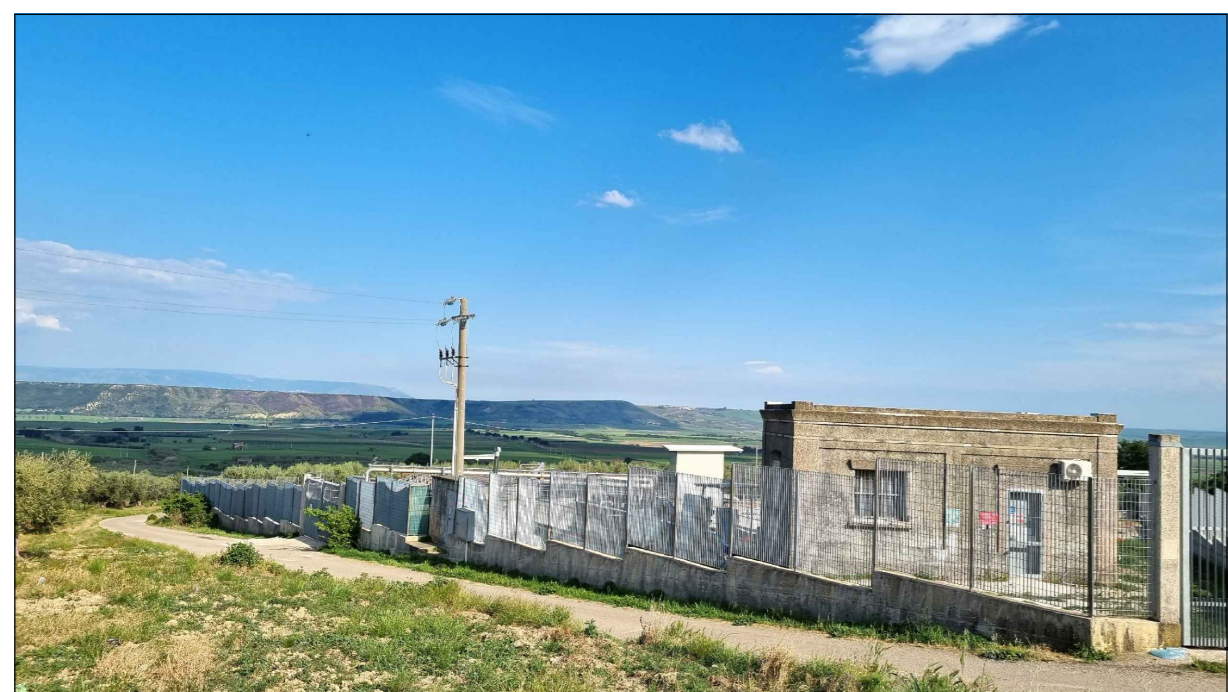

FOTOINSERIMENTO 19 - STATO DI FATTO

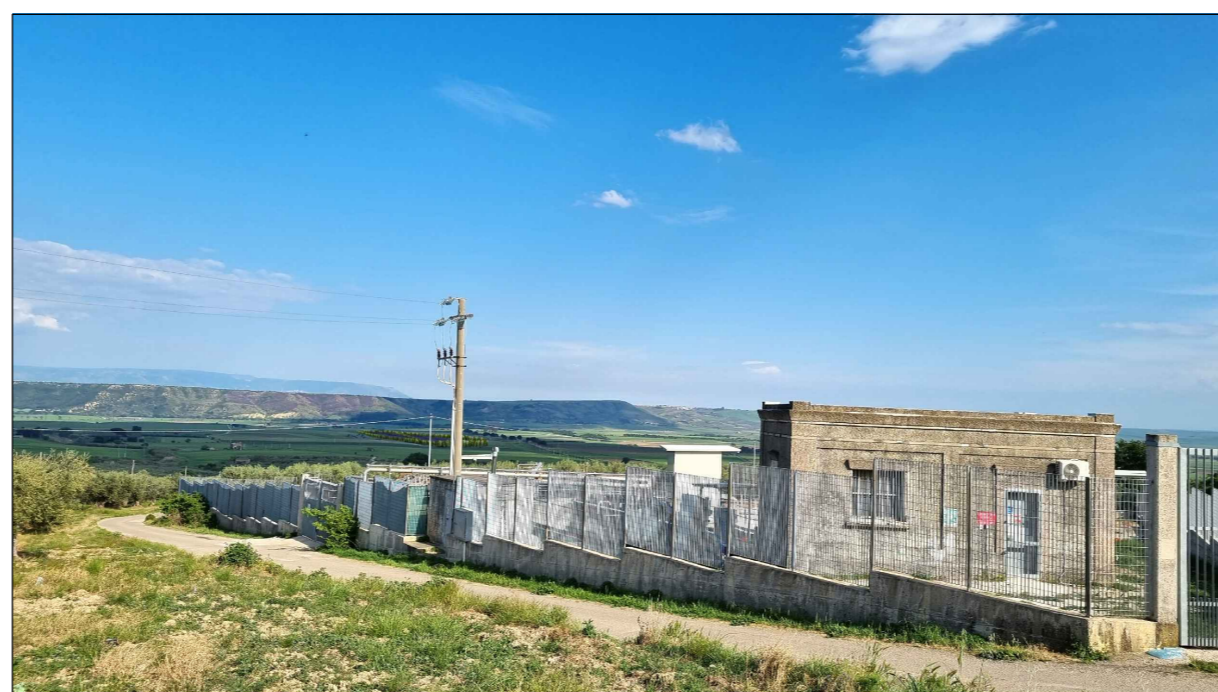

FOTOINSERIMENTO 19 - STATO DI PROGETTO

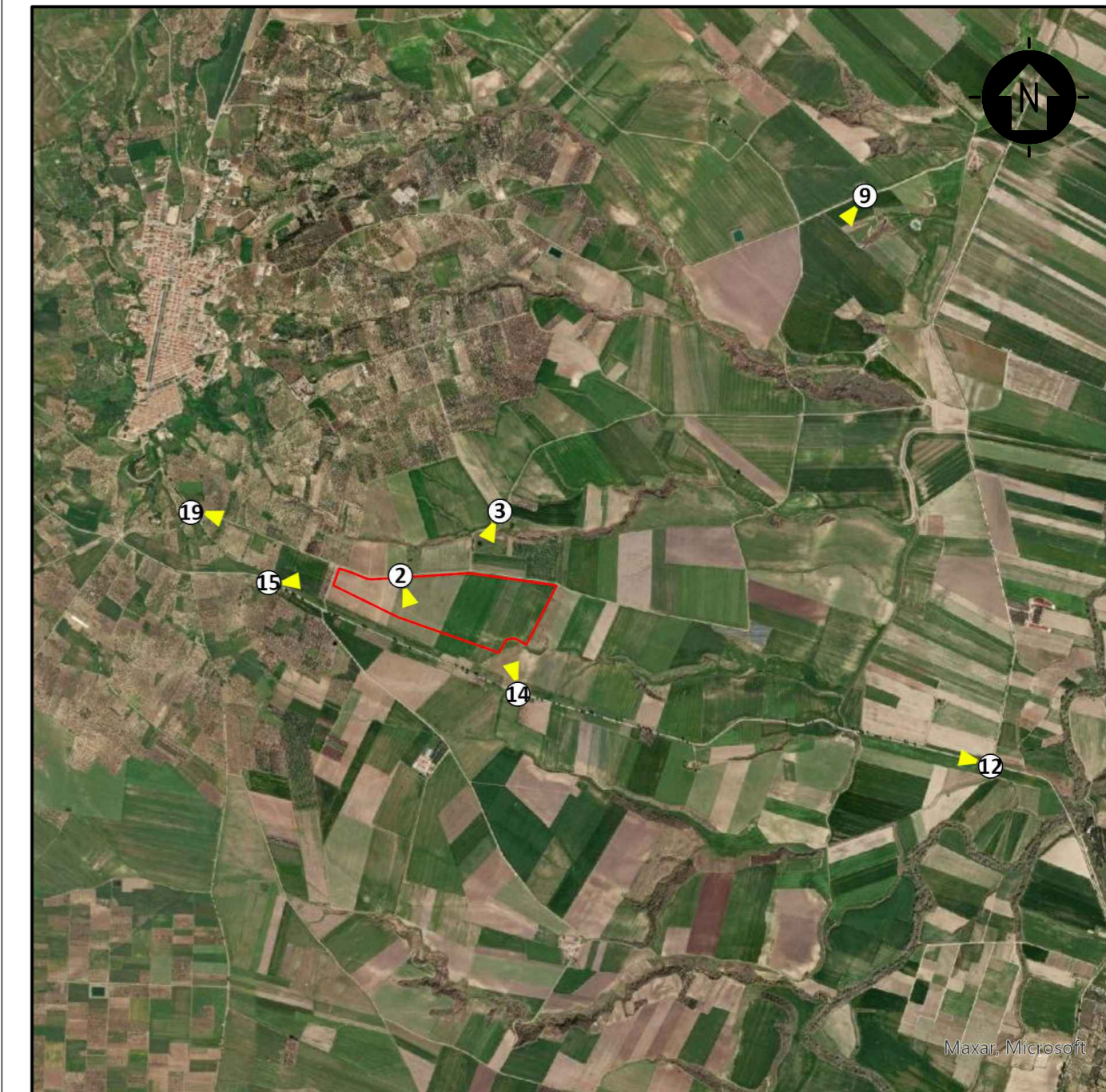

0	-	MCU	CP	LC	11/2022
REV.	DESCRIZIONE	DEIGN.	CONTROL.	APPROV.	DATA

		Montana S.p.A. Via Carlo Angelo Furrugli, 6, 20143 Milano www.montanambiente.com		Tel. +39.02.54118173 Fax +39.02.54129890 www.montanambiente.com		P.IVA 10414270156 Cap. Soc. 600.000,00 €	
Milano (sede certificata ISO) Brescia Palermo Cagliari Roma Siracusa							
Committente <h2 style="text-align: center;">GALILEO ENERGY 3 S.r.l.</h2>							
Progettisti ING. LAURA CONTI Iscritta all'Ordine degli Ingegneri della Provincia di Pavia al n. 1726							
Oggetto IMPIANTO INTEGRATO AGRIVOLTAICO COLLEGATO ALLA RTN POTENZA NOMINALE 25 MW COMUNE DI SERRACAPRIOLA (FG) PROGETTO DEFINITIVO							
Tavola DOCUMETAZIONE FOTOGRAFICA E FOTOINSERIMENTI						N. Tav. <h1 style="text-align: center;">21.2</h1>	
Ns. Rif. 2748_4871_SA_VIA_T21_REV0_TAVOLA DOCUMENTAZIONE FOTOGRAFICA E FOTOINSERIMENTI							
È VIETATA LA RIPRODUZIONE DI QUESTO DOCUMENTO SENZA PREVENTIVA AUTORIZZAZIONE SCRITTA DELLA MONTANA SPA							