

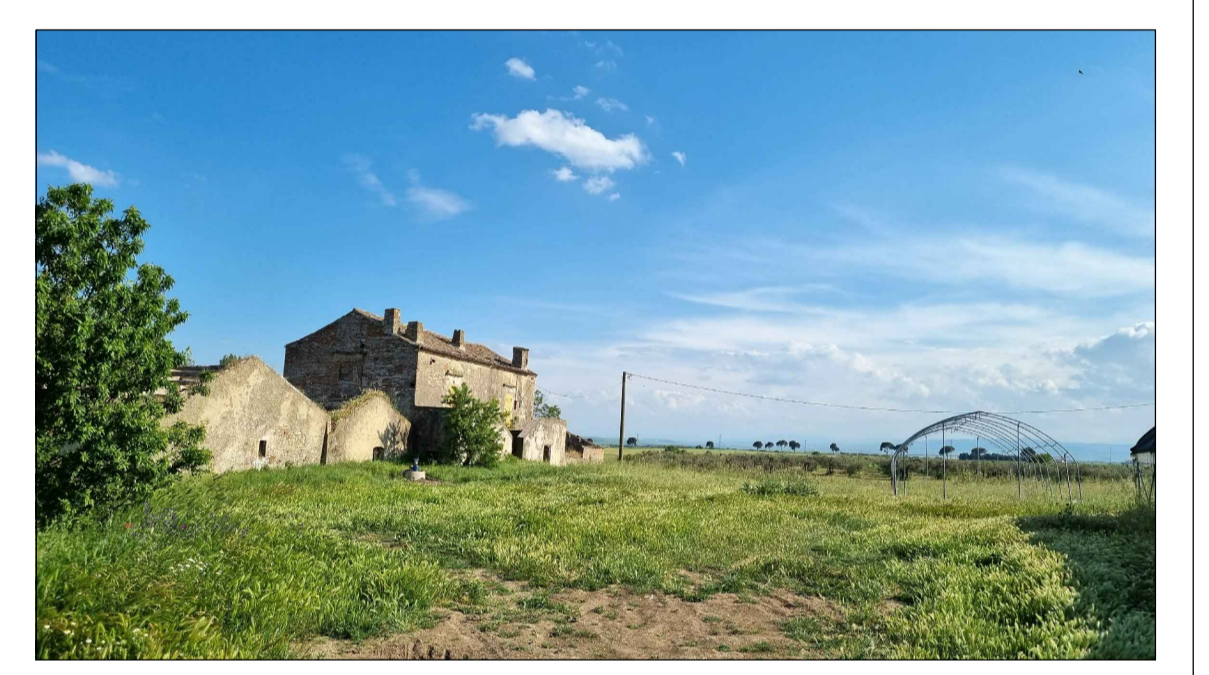

Google Earth

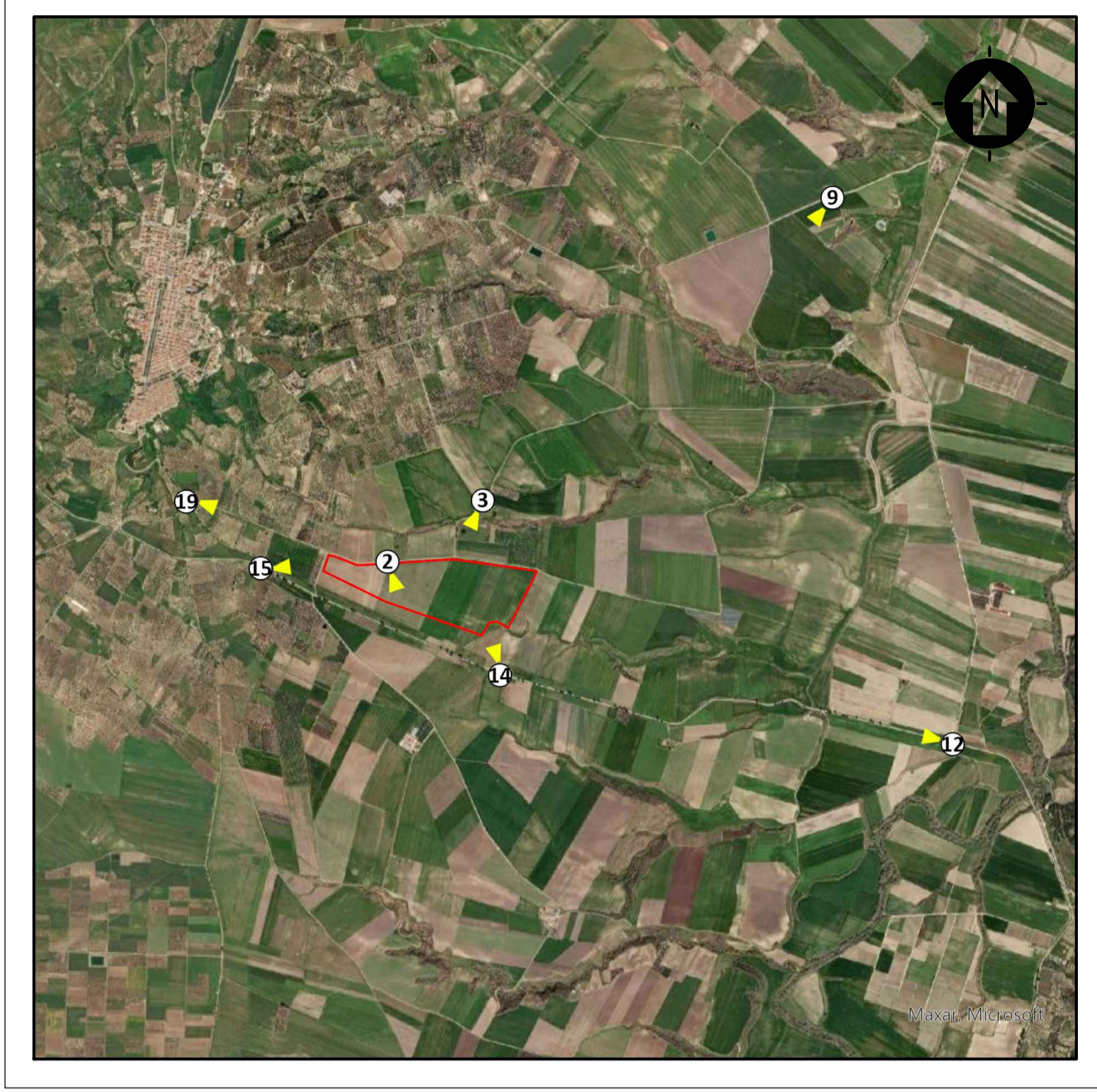

FOTOINSERIMENTO 3 - STATO DI FATTO

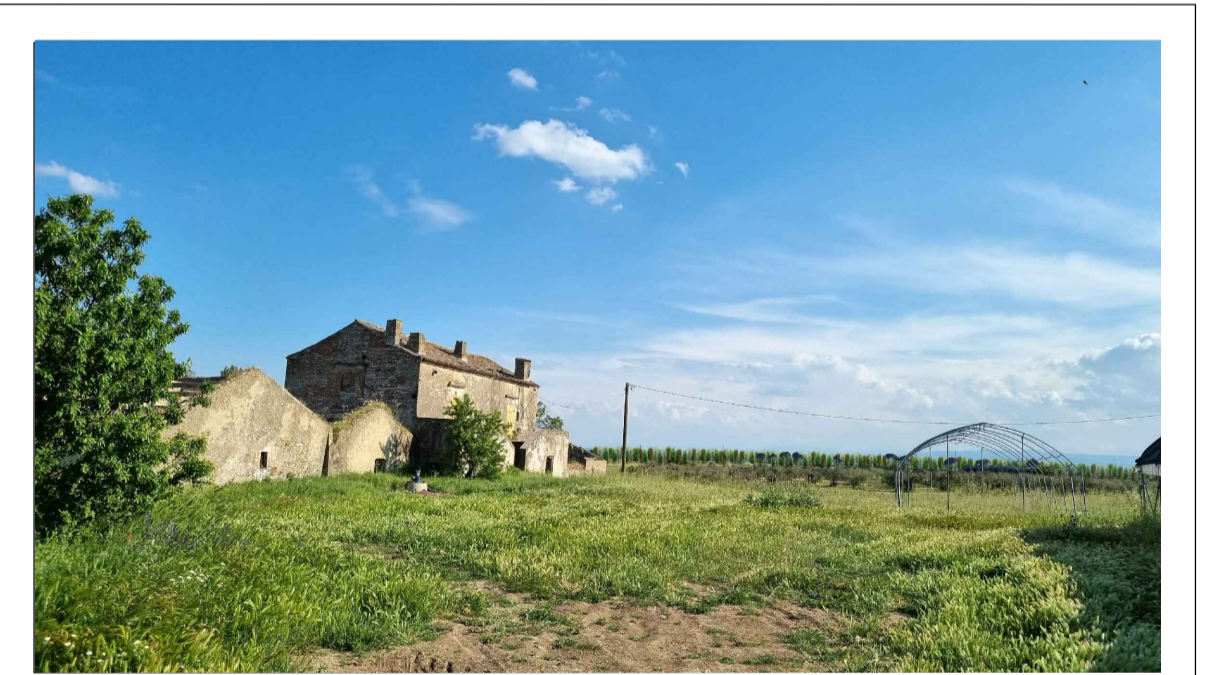

FOTOINSERIMENTO 3 - STATO DI PROGETTO

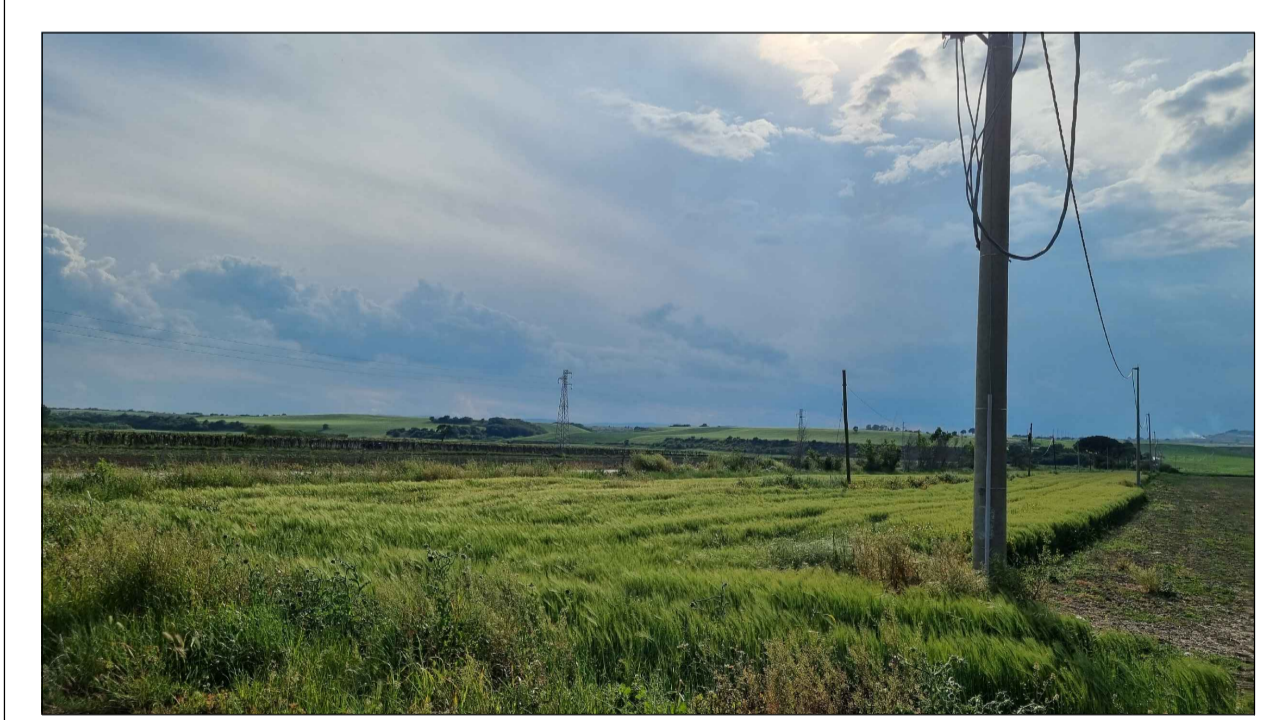

PUNTO DI PRESA FOTOGRAFICA 12

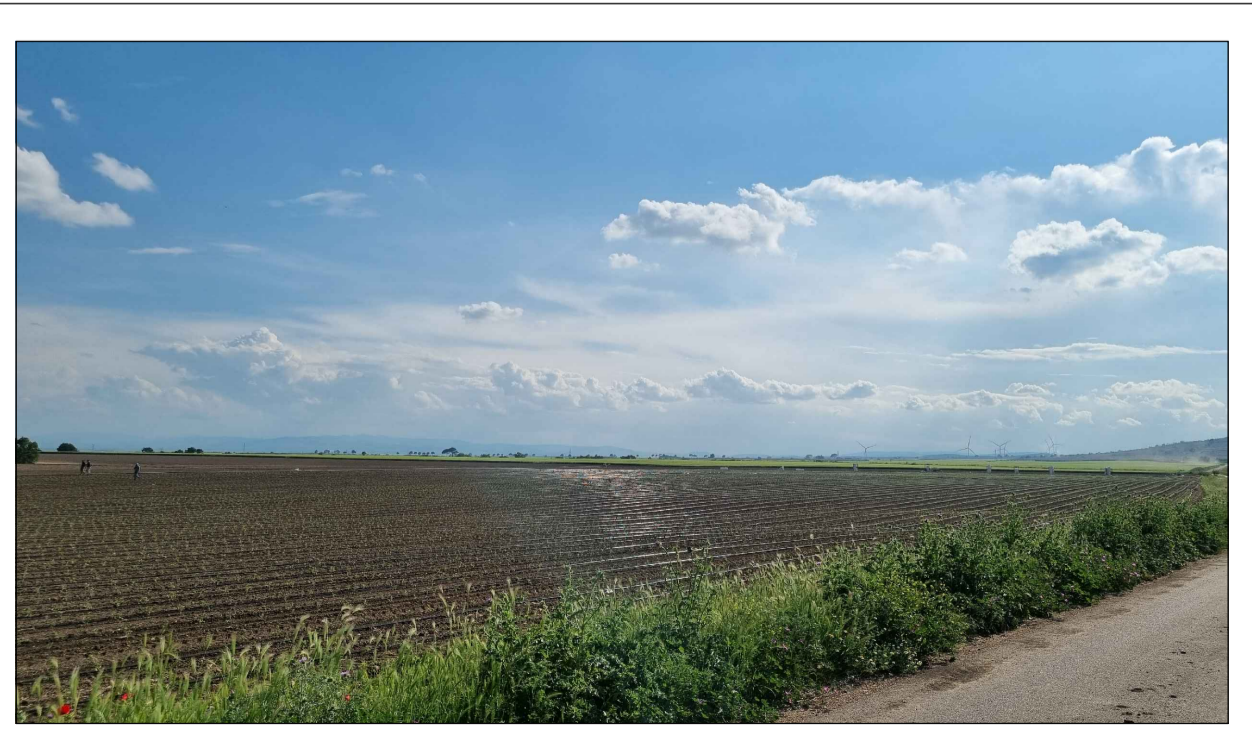

PUNTO DI PRESA FOTOGRAFICA 9

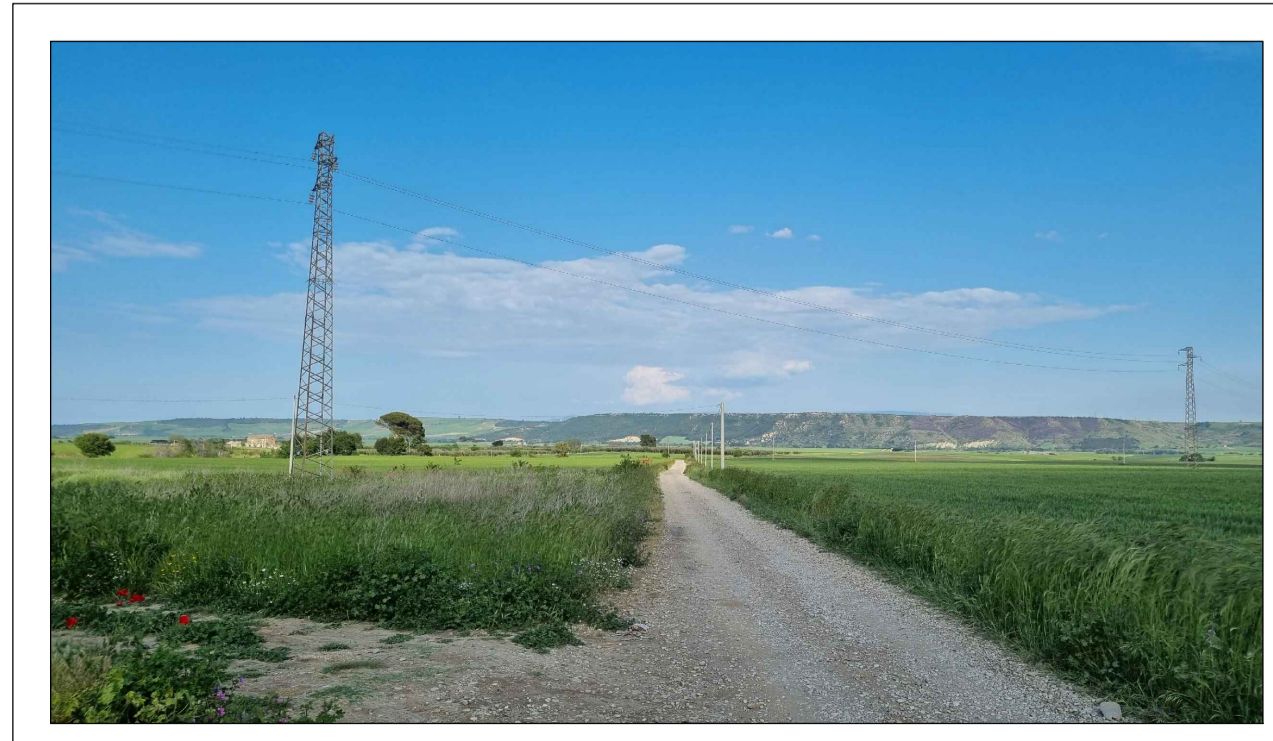

FOTOINSERIMENTO 2 - STATO DI FATTO

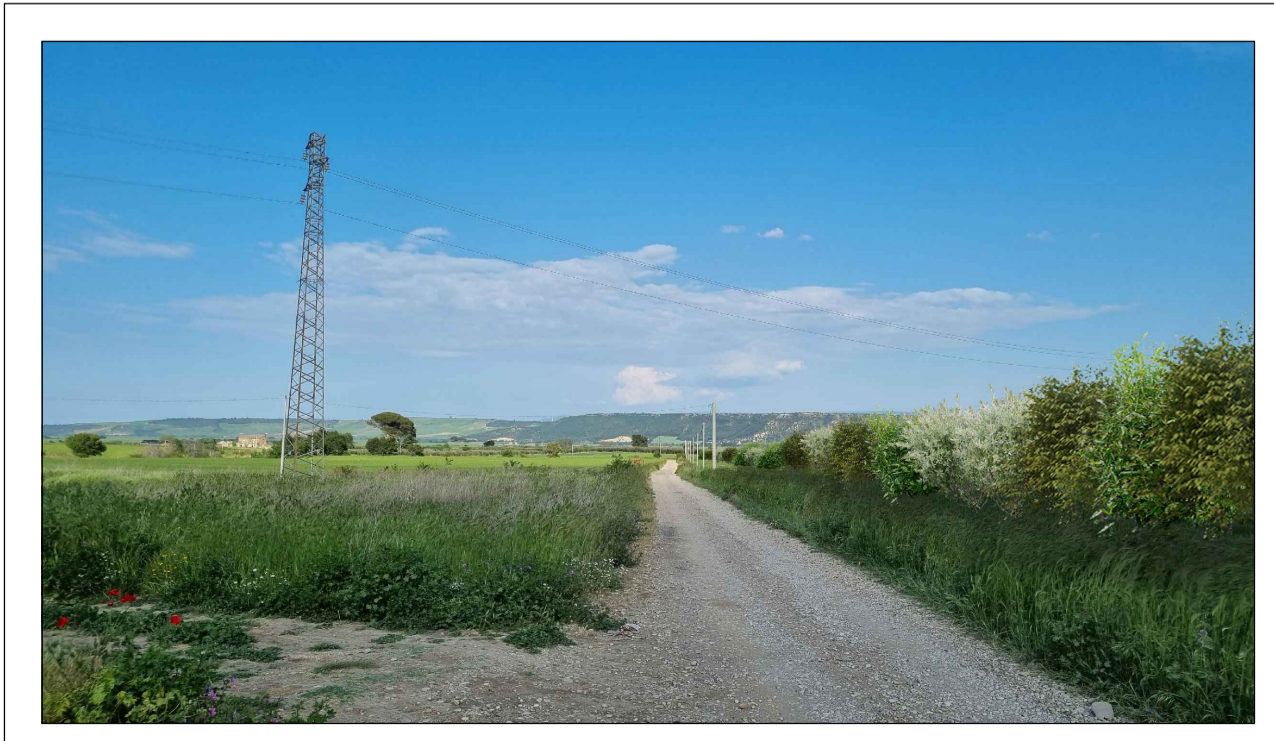

FOTOINSERIMENTO 2 - STATO DI PROGETTO

REV.	DESCRIZIONE	DISSEG.	CONTROL.	APPROV.	DATA
0	-				11/2022

		Montana SpA Via Carlo Farini 10, 20143 Milano Tel. +39.02.54118173 Fax +39.02.54123960 www.montana.com Cap. Soc. 600.000,00 €	P.IVA 10414270156 C.A.B. 000000000
Milano (sede certificata ISO) Brescia Palermo Cagliari Roma Srasua			
Committente <h3 style="text-align: center;">GALILEO ENERGY 3 S.r.l.</h3>			
Progettati ING. LAURA CONTI Iscritta all'Ordine degli Ingegneri della Provincia di Pavia al n. 1726			
Oggetto IMPIANTO INTEGRATO AGRIVOLTAICO COLLEGATO ALLA RTN POTENZA NOMINALE 25 MW COMUNE DI SERRACAPRIOLA (FG) PROGETTO DEFINITIVO			
Tavola DOCUMENTAZIONE FOTOGRAFICA E FOTOINSERIMENTI			N. Tav. 21.1
No. Riv. 2748_4871_SA_VIA_T21_REV0_TAVOLA DOCUMENTAZIONE FOTOGRAFICA E FOTOINSERIMENTI È VIETATA LA RIPRODUZIONE DI QUESTO DOCUMENTO SENZA PREVENTIVA AUTORIZZAZIONE SCRITTA DELLA MONTANA SPA			