

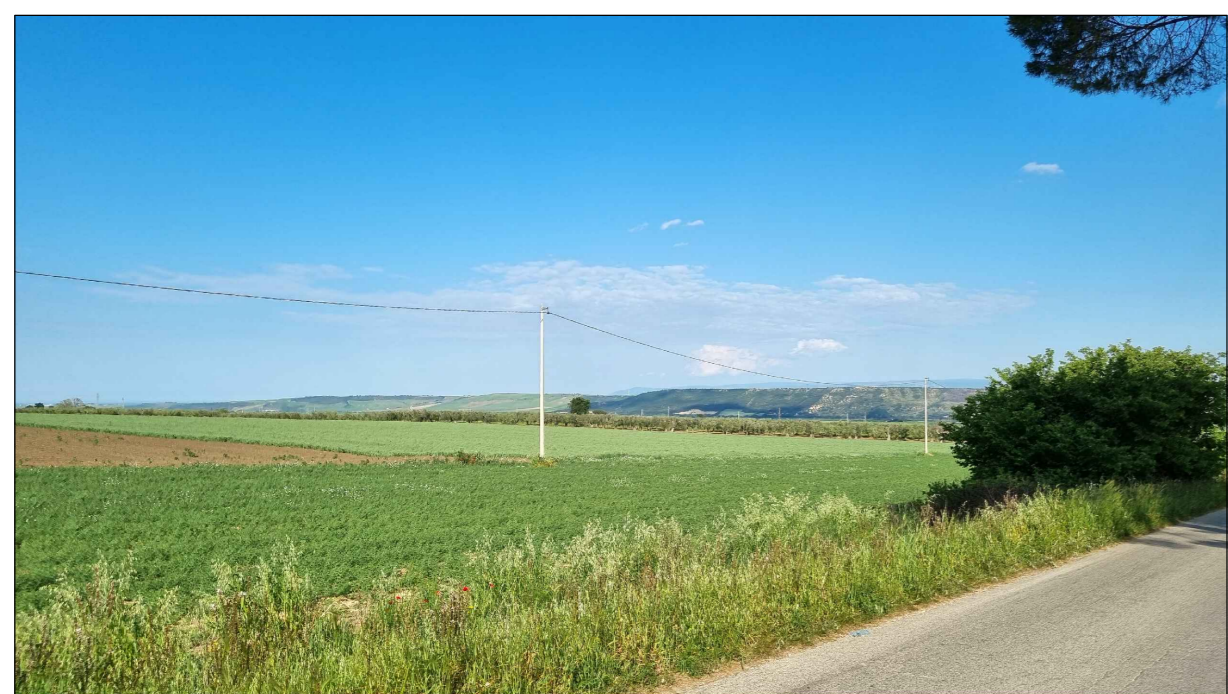

FOTOINSERIMENTO 14 - STATO DI FATTO



FOTOINSERIMENTO 14 - STATO DI PROGETTO



FOTOINSERIMENTO 15 - STATO DI FATTO



FOTOINSERIMENTO 15 - STATO DI PROGETTO

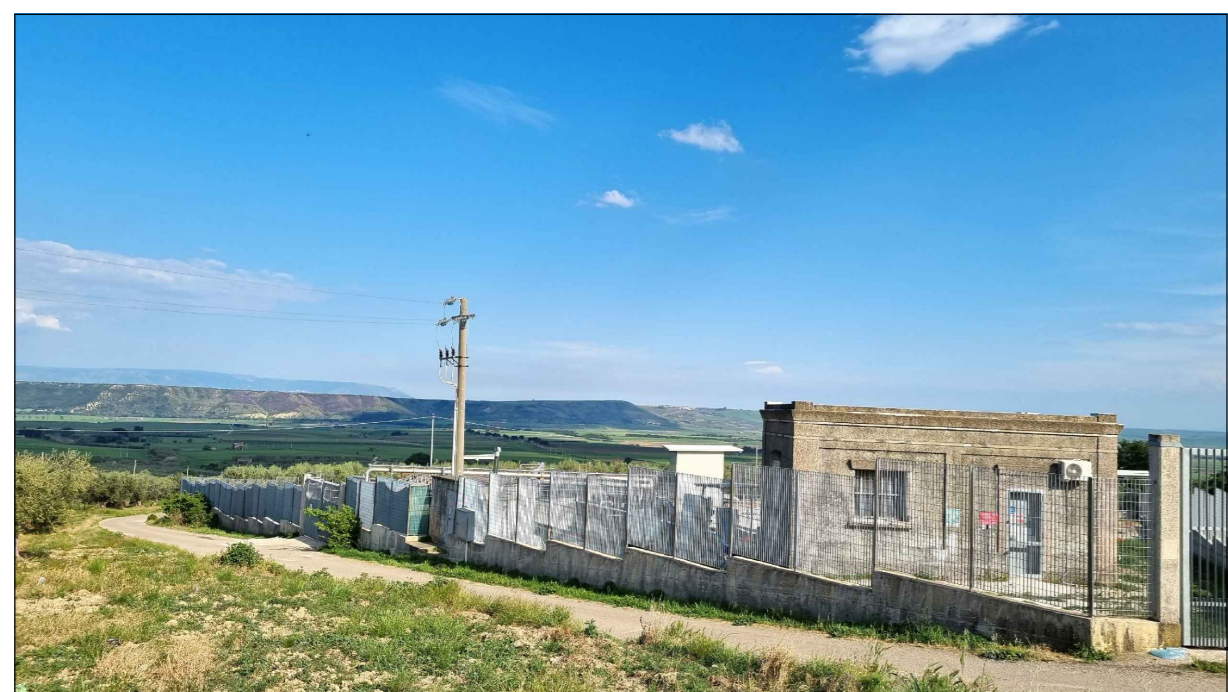

FOTOINSERIMENTO 19 - STATO DI FATTO

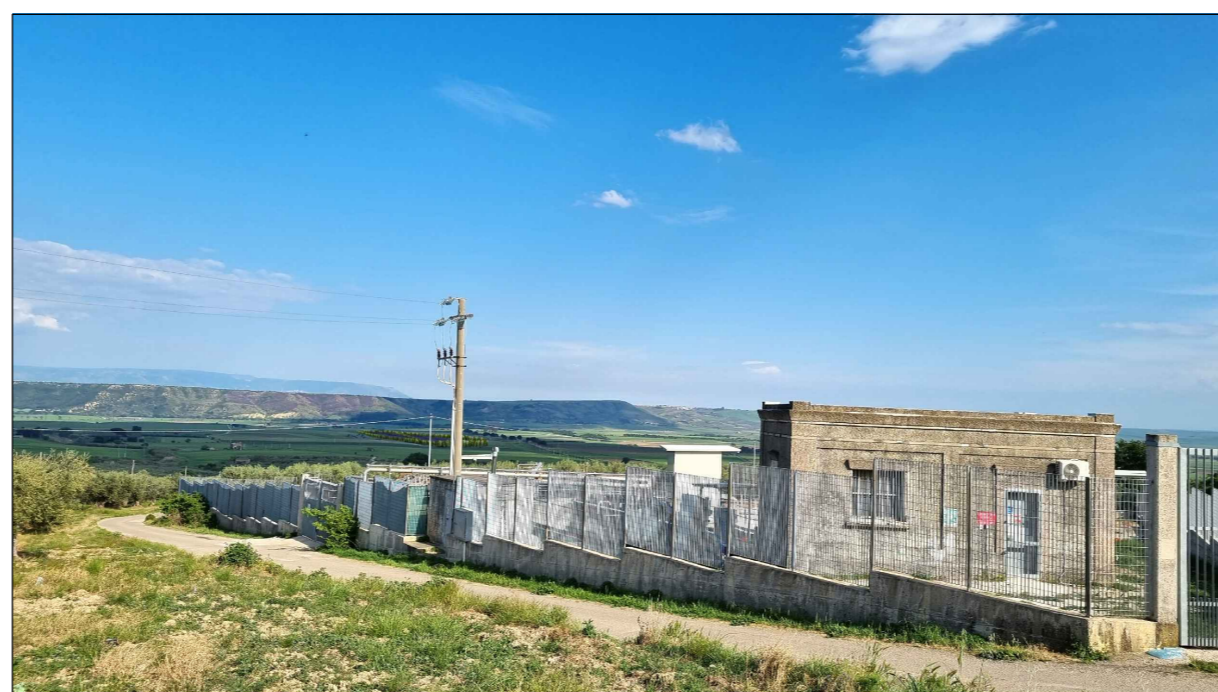

FOTOINSERIMENTO 19 - STATO DI PROGETTO

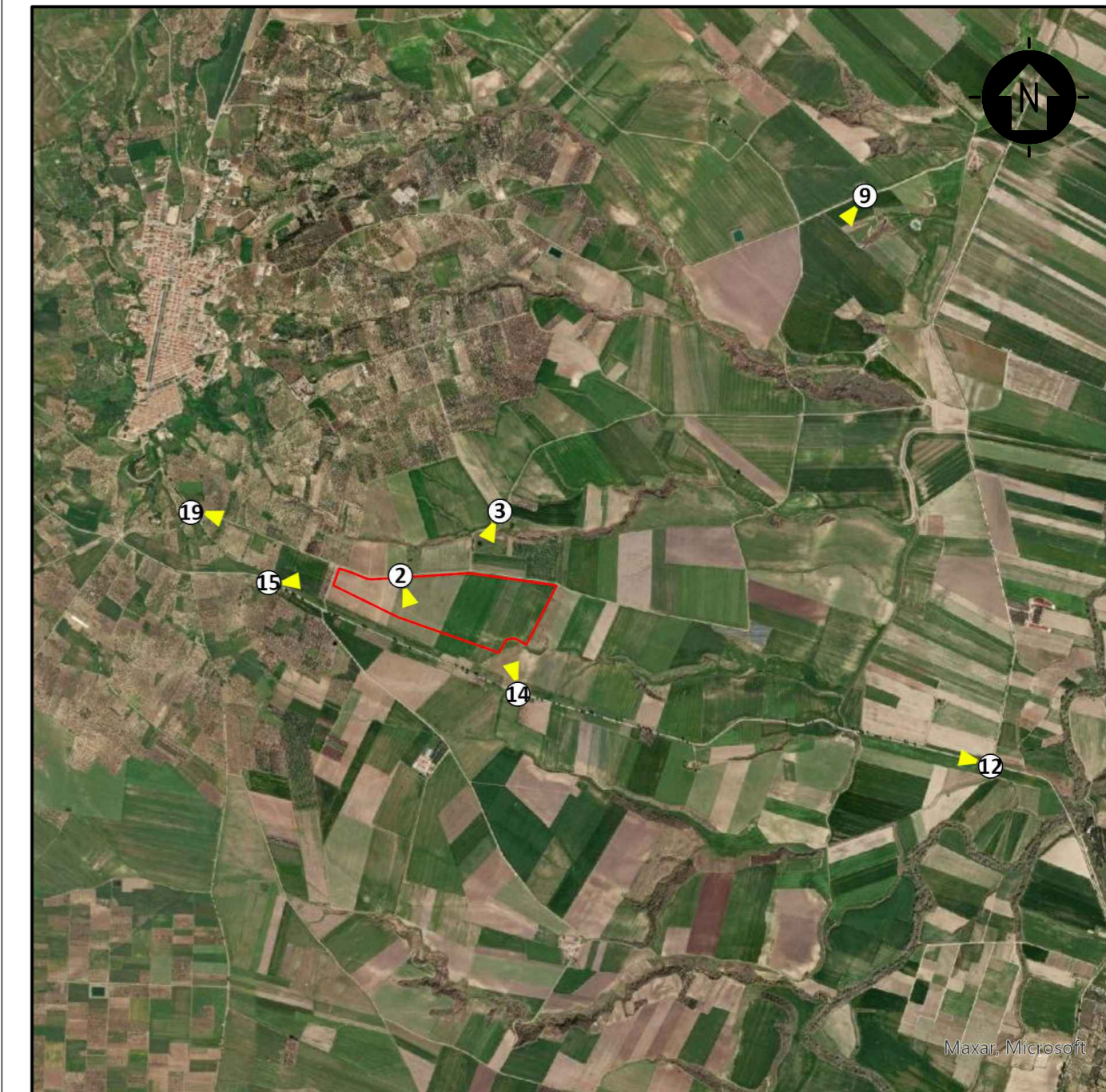

0	-	MCU	CP	LC	11/2022
REV.	DESCRIZIONE	DISEGN.	CONTROL.	APPROV.	DATA

Montana Montana S.p.A. Via Carlo Angelo Furrugli, 6. 20143 Milano. Tel. +39.02.54118173 Fax +39.02.54129890 www.montanambiente.com P.IVA 10414270156 Cap. Soc. 600.000,00 € Milano (sede certificata ISO) | Brescia | Palermo | Cagliari | Roma | Siracusa

Committente
GALILEO ENERGY 3 S.r.l.

Progettisti
ING. LAURA CONTI
Iscritta all'Ordine degli Ingegneri della Provincia di Pavia al n. 1726

Oggetto
IMPIANTO INTEGRATO AGRIVOLTAICO COLLEGATO ALLA RTN
POTENZA NOMINALE 25 MW
COMUNE DI SERRACAPRIOLA (FG)
PROGETTO DEFINITIVO

Tavola
DOCUMENTAZIONE FOTOGRAFICA E FOTOINSERIMENTI N. Tav. 21.2

Ns. Rif. 2748_4871_SA_VIA_T21_REV0_TAVOLA DOCUMENTAZIONE FOTOGRAFICA E FOTOINSERIMENTI Scala VARIE

È VIETATA LA RIPRODUZIONE DI QUESTO DOCUMENTO SENZA PREVENTIVA AUTORIZZAZIONE SCRITTA DELLA MONTANA SPA