

MAPPA CATASTALE  
Scala 1:10.000

Area disponibile  
Area occupata

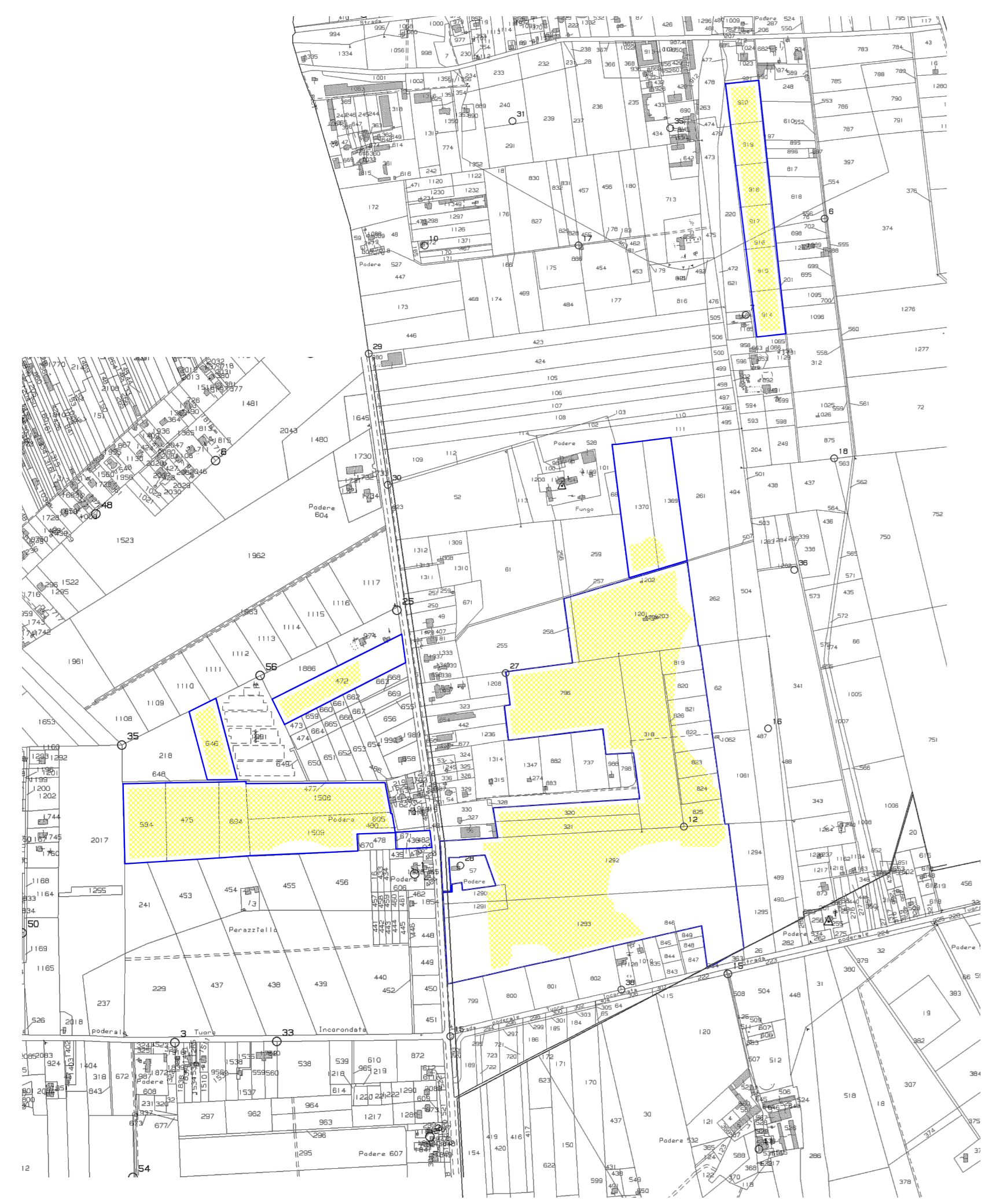

STRALCIO I.G.M.  
Scala 1:25.000

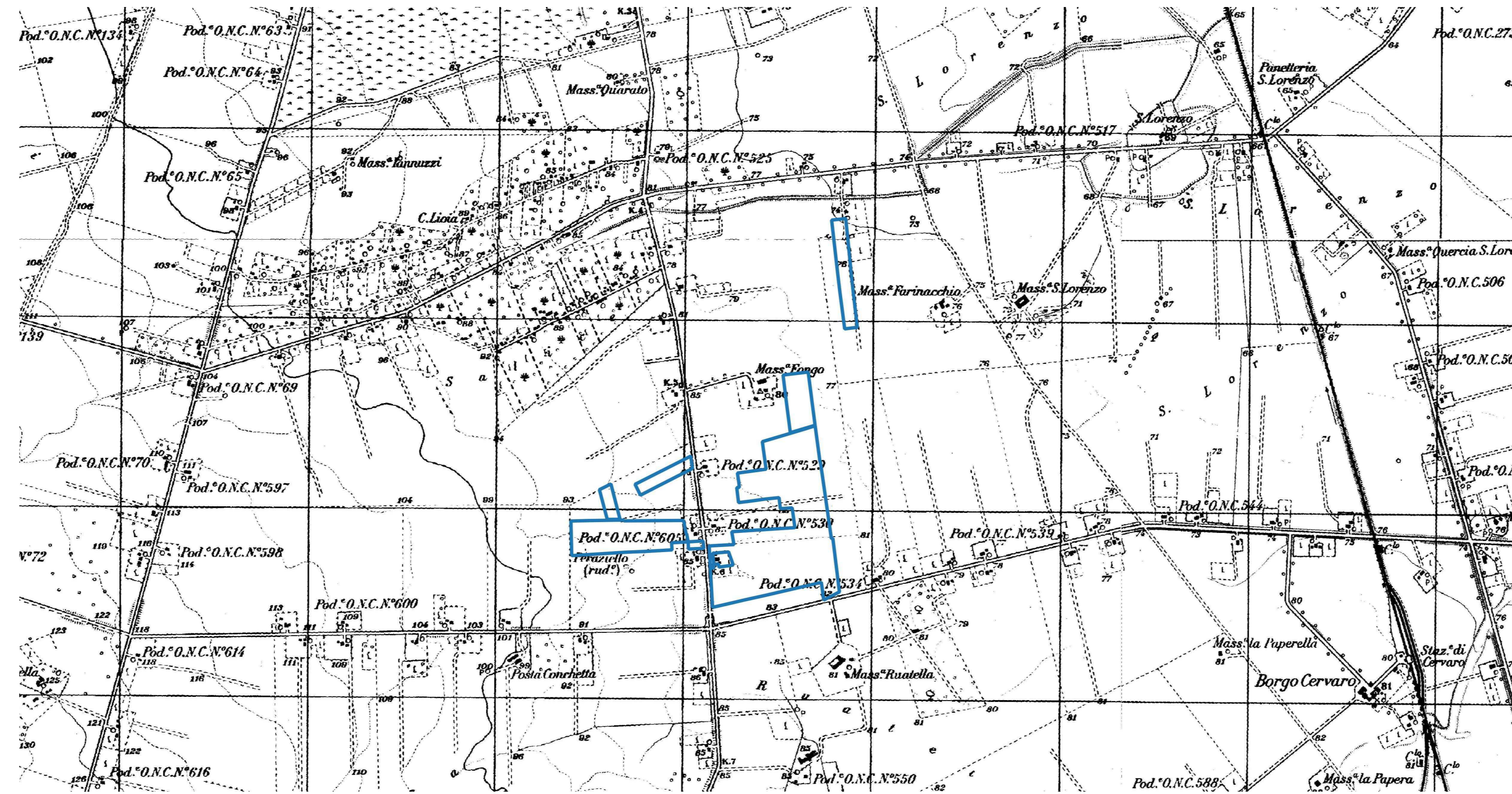

PIANO PAESAGGISTICO TERRITORIALE REGIONALE P.P.T.R.  
SCALA 1:25.000

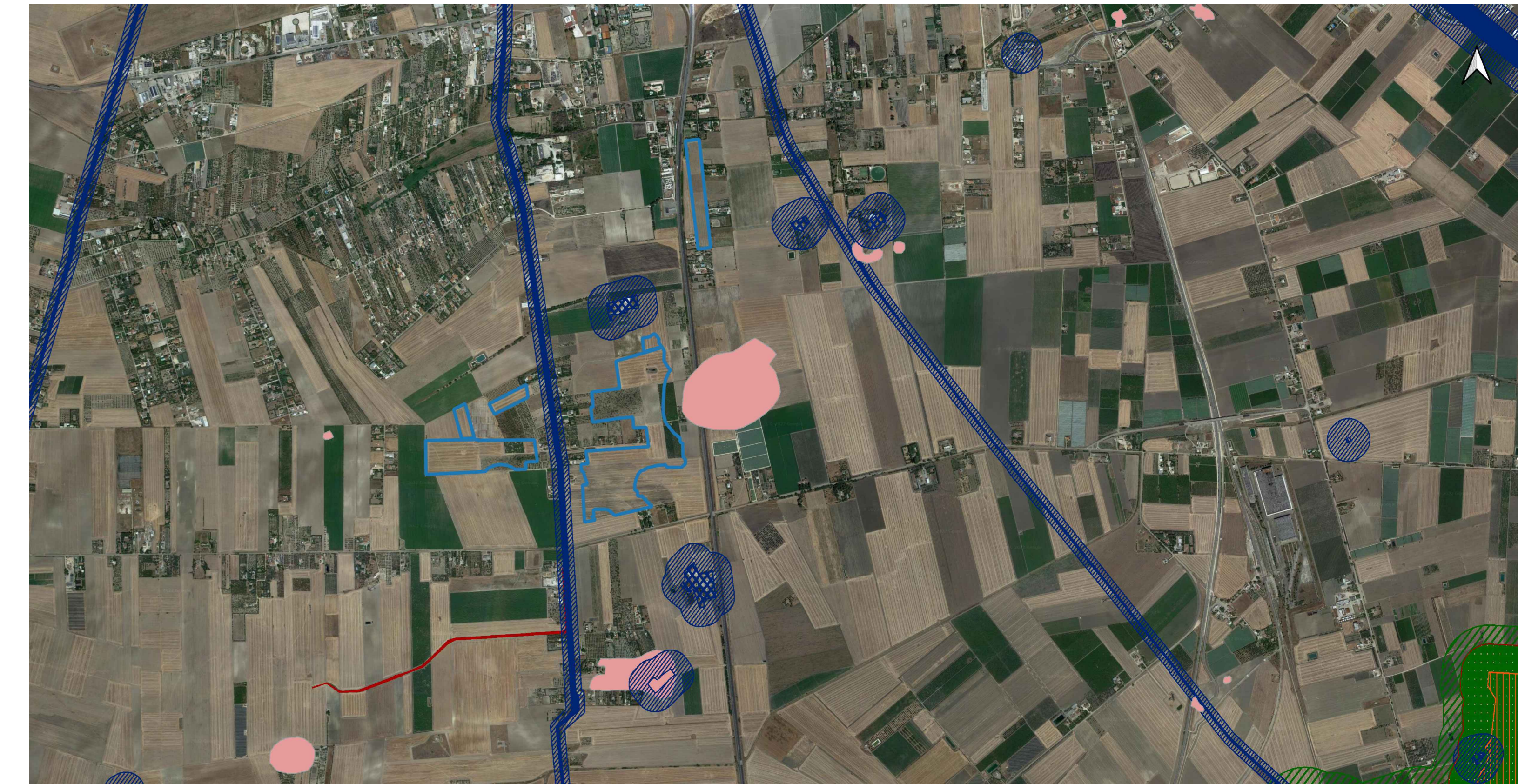

CARTA TECNICA REGIONALE C.T.R.  
SCALA 1:20.000

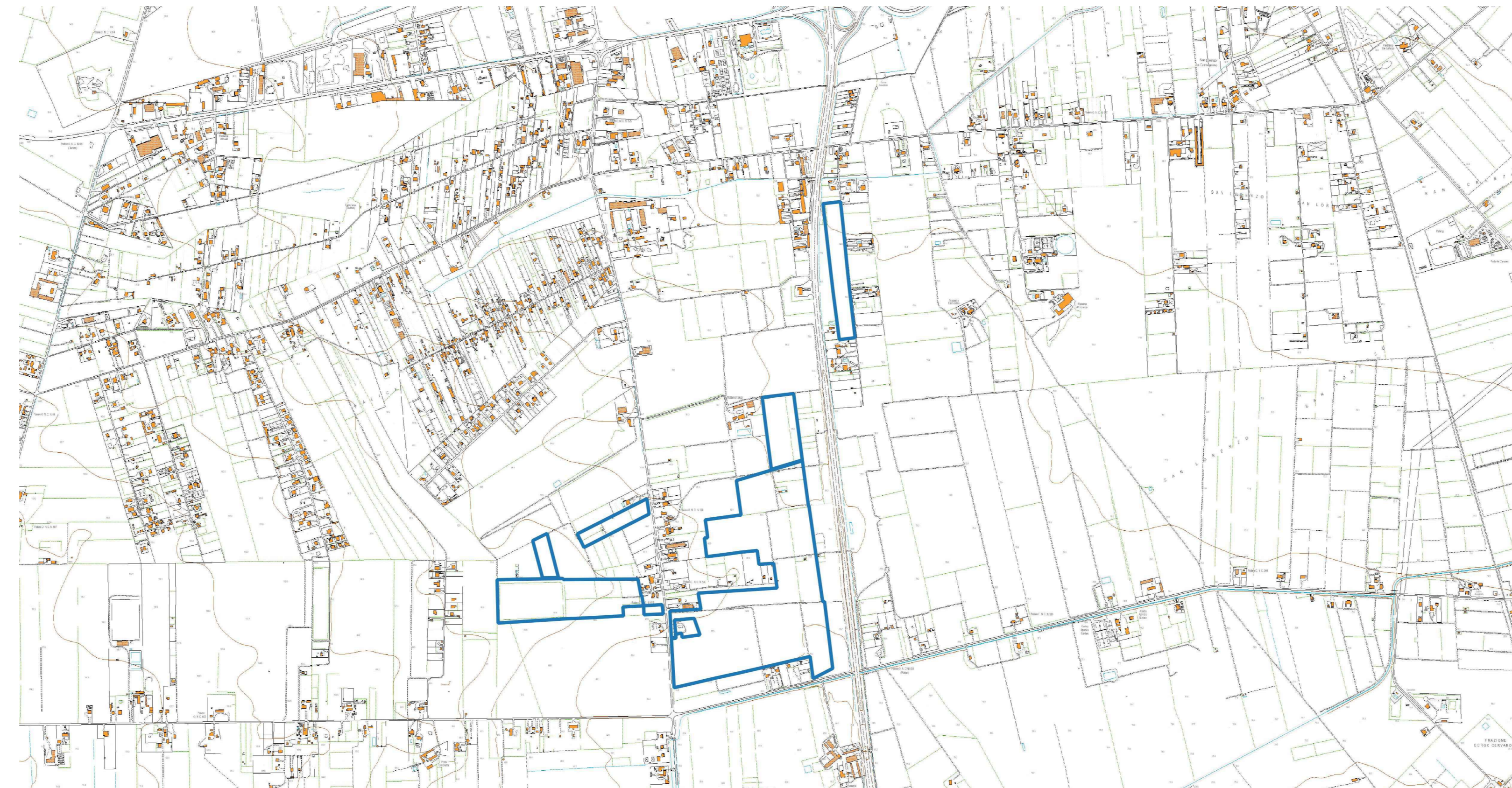

- Legenda**
- Area utile Foggia2
  - Comp. Valori Percettivi
  - Strade panoramiche (poligoni)
  - Strade panoramiche
  - Strade a valenza paesaggistica (poligoni)
  - Strade a valenza paesaggistica
  - Luoghi panoramici (poligoni)
  - Luoghi panoramici
  - Coni visuali
  - Comp. Culturali ed Inesediate
  - c - aree a rischio archeologico
  - b - aree appartenenti alla rete dei tratturi
  - a - siti interessati da beni storico culturali
  - Paesaggi rurali
  - Citta consolidata
  - Zone interesse archeologico
  - Siti storico culturali
  - Rete tratturi
  - Zone gravate da usi civici validate
  - Zone gravate da usi civici
  - Zone di interesse archeologico
  - Immobili e aree di notevole interesse pubblico
  - Comp. Aree Protette
  - Siti di rilevanza naturalistica
  - Zone di interesse pubblico
  - Formazioni arbustive in evoluzione naturale
  - Area umide
  - Area di rispetto dei boschi
  - Zone umide Ramsar
  - Boschi
  - Comp. Geomorfologiche
  - Versanti
  - Lame e gravine
  - Inghiottitoci
  - Area di rispetto dei parchi e delle riserve regionali
  - Parchi e riserve
  - Comp. Botanico Vegetazionali
  - Prati e pascoli naturali
  - Formazioni arbustive in evoluzione naturale
  - Area umide
  - Area di rispetto dei boschi
  - Zone umide Ramsar
  - Boschi
  - Comp. Geomorfologiche
  - Versanti
  - Lame e gravine
  - Inghiottitoci
  - Geositi (fascia tutela)
  - Doline
  - Cordoni dunari
  - Comp. Idrologiche
  - Vincolo idrogeologico
  - Sorgenti
  - Reticolo idrografico di connessione della R.E.R.
  - Territori costieri
  - Fiumi e torrenti, acque pubbliche
  - Area contenimenti ai laghi
  - Ortofoto

PIANO STRALCIO PER L'ASSETTO IDROGEOLOGICO P.A.I. - AUTORITA' DI BACINO  
SCALA 1:25.000

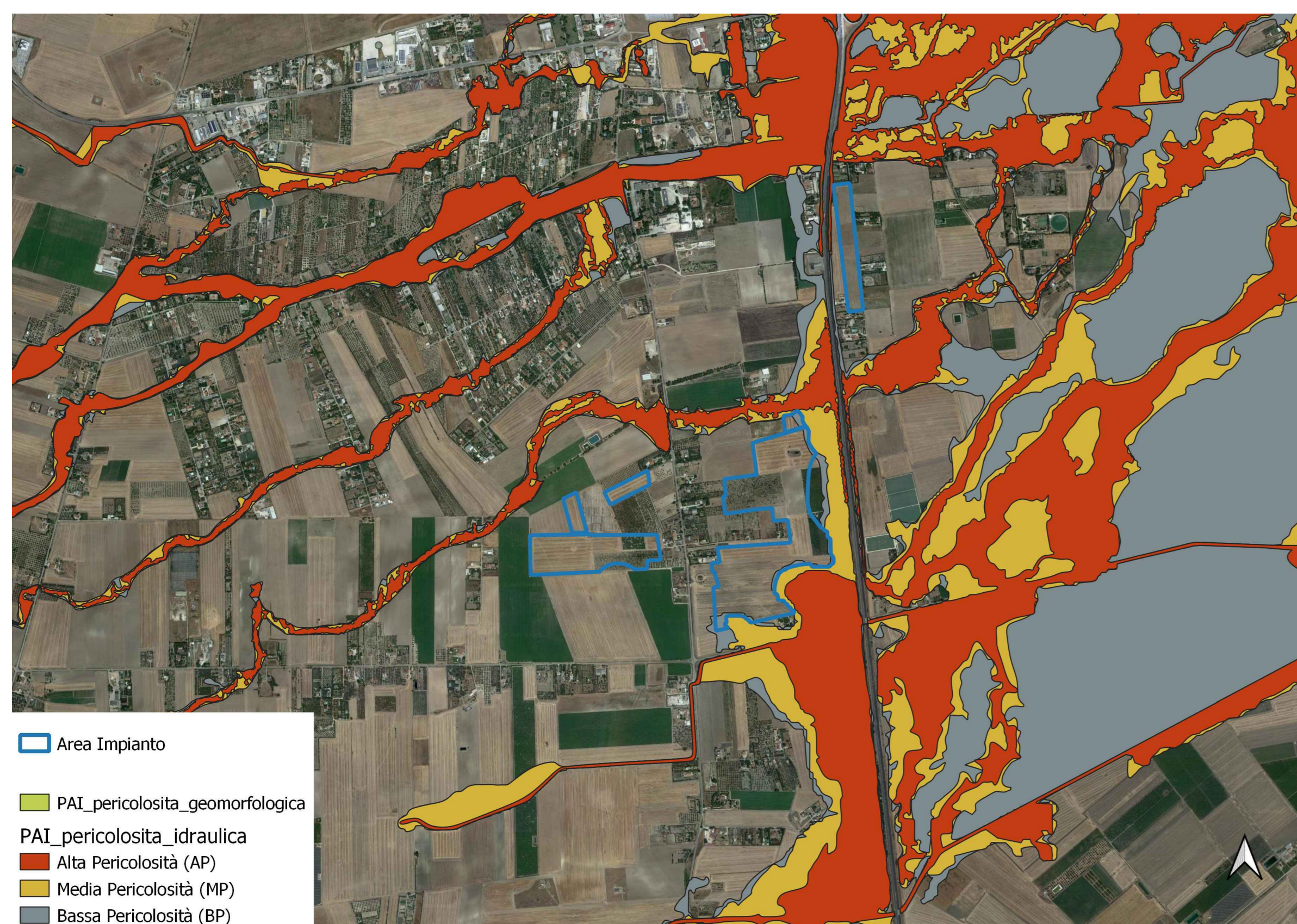

ORTOFOTO  
SCALA 1:25.000



RETE NATURA 2000  
SCALA 1:50.000



**COMUNE DI FOGGIA**  
Provincia di Foggia

ISTANZA di Valutazione di Impatto Ambientale Nazionale,  
ai sensi del D.L. 92/2021 e del D.lgs 152/2006 e s.m.i.

**APR ENERGY TWO** S.r.l.

Via Porto Galvo, 3222  
04030 Santi Cosma e Damiano (LT)

REALIZZAZIONE di Impianto Fotovoltaico a Terra, denominato  
"Foggia 2" Connesso alla RTN di Potenza pari a 36,892 MWp

Progettazione

Società di Ingegneria

**FARENTI S.r.l.**

Via Don Giuseppe Corda, 50c  
03030 Santopadre (FR)  
Tel. 07761805460 Fax 07761800135  
P.va 02604750600

Ing. Piero Farenti

Codice documento Titolo documento

VIA.TAV2.1 INQUADRAMENTO TERRITORIALE IMPIANTO

| Revisione Elaborato |               |                       |                     |
|---------------------|---------------|-----------------------|---------------------|
| N. REV.             | DATA REV.     | DESCRIZIONE REVISIONE | REDAZIONE           |
| 0                   | Dicembre 2022 | Prima emissione       | Ing. Andrea Farenti |
|                     |               |                       | Ing. Piero Farenti  |