

STRALCIO I.G.M.
Scala 1:50.000

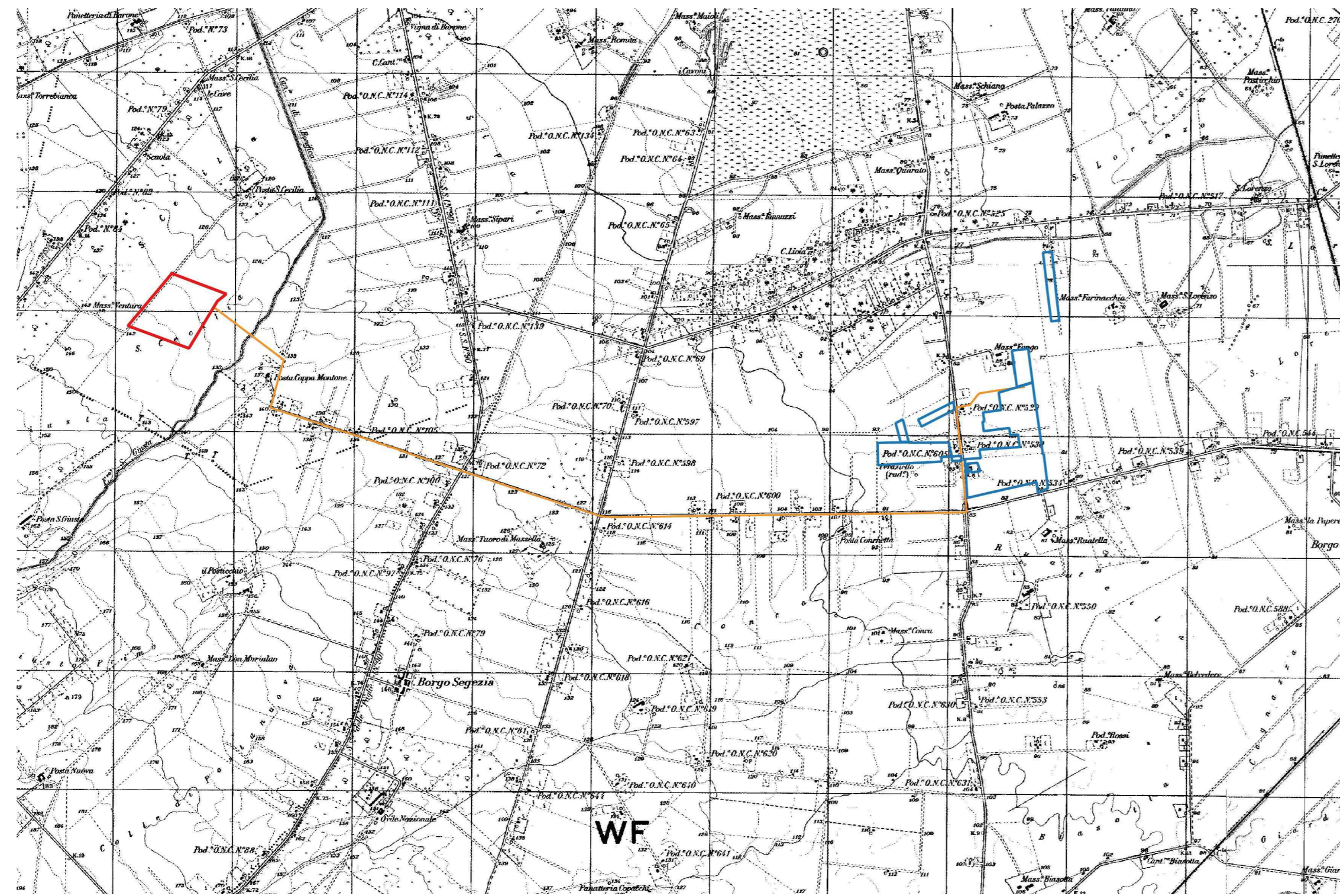

PIANO PAESAGGISTICO TERRITORIALE REGIONALE P.P.T.R.
SCALA 1:50.000

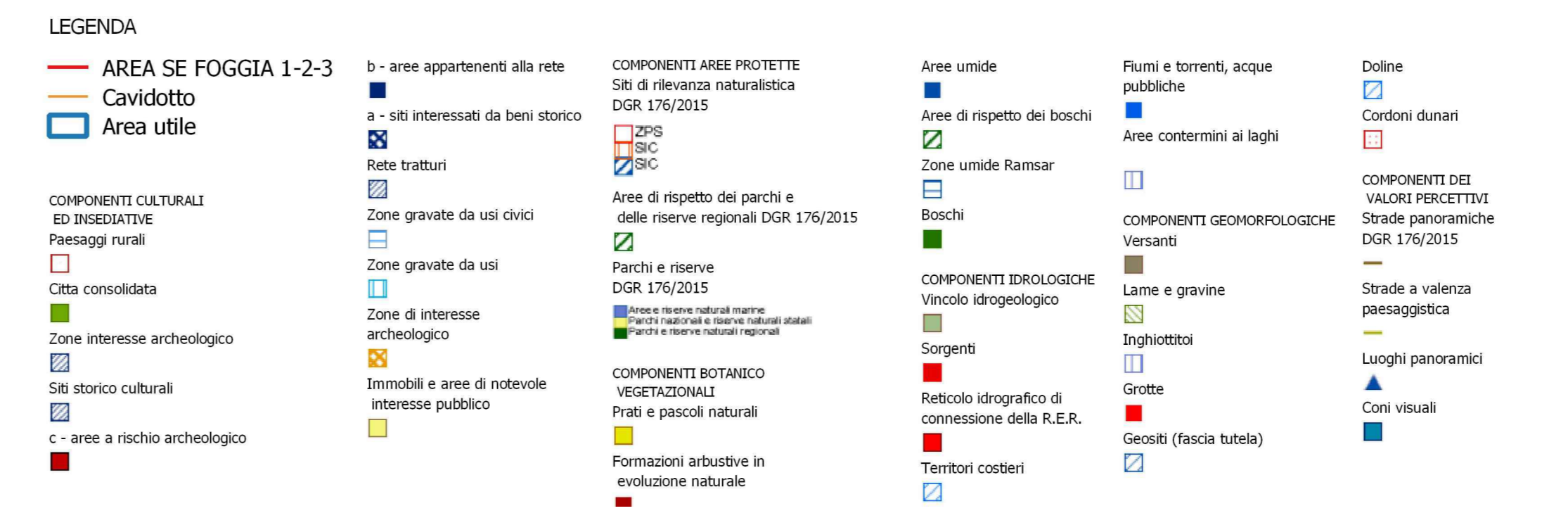

ORTOFOTO
SCALA 1:50.000



PIANO DI TUTELA DELLE ACQUE REGIONE PUGLIA
SCALA 1:50.000

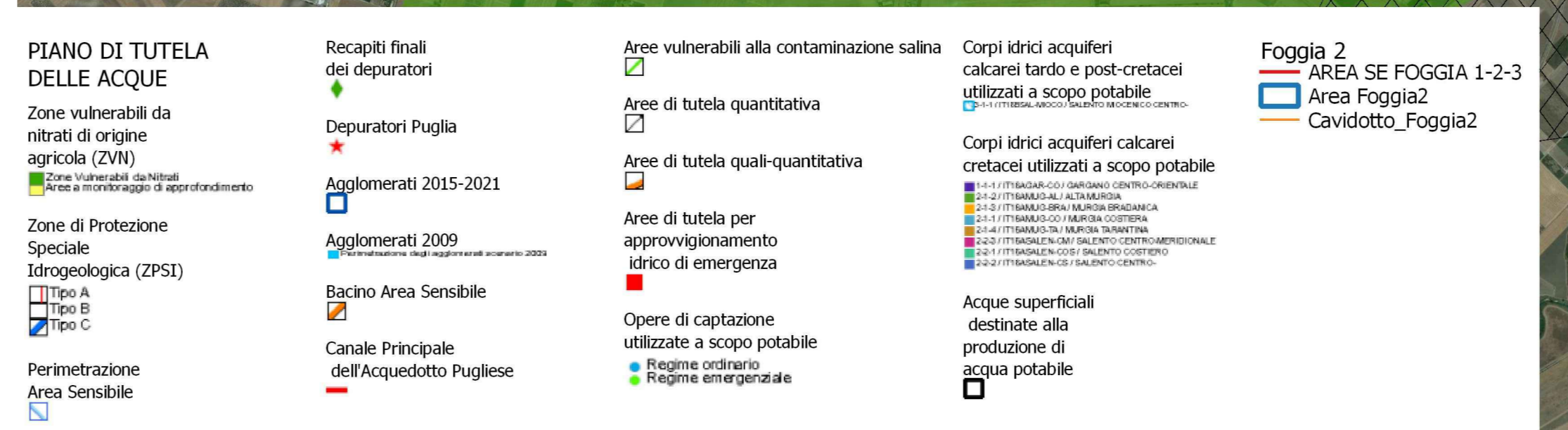
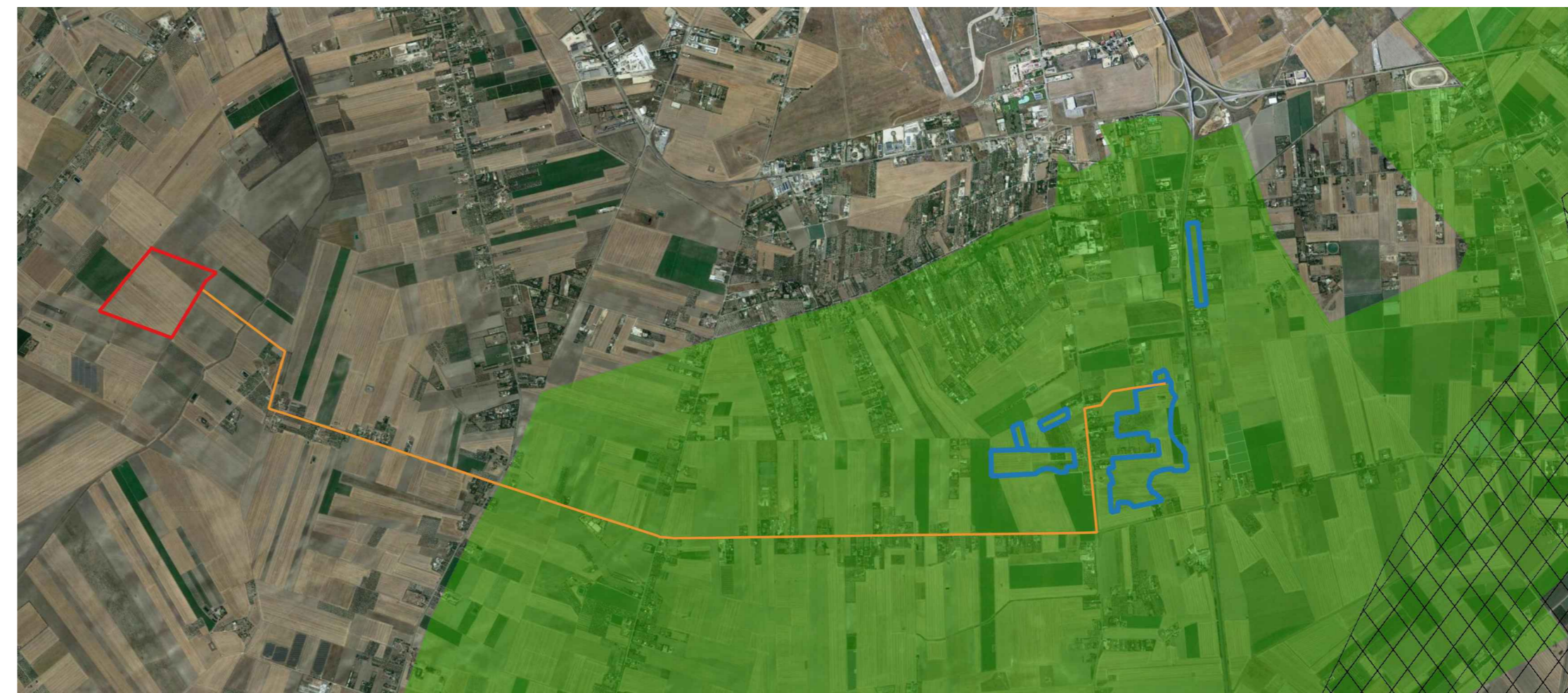

PIANO STRALCIO PER L'ASSETTO IDROGEOLOGICO P.A.I. - AUTORITA' DI BACINO
SCALA 1:50.000



RETE NATURA 2000
SCALA 1:50.000

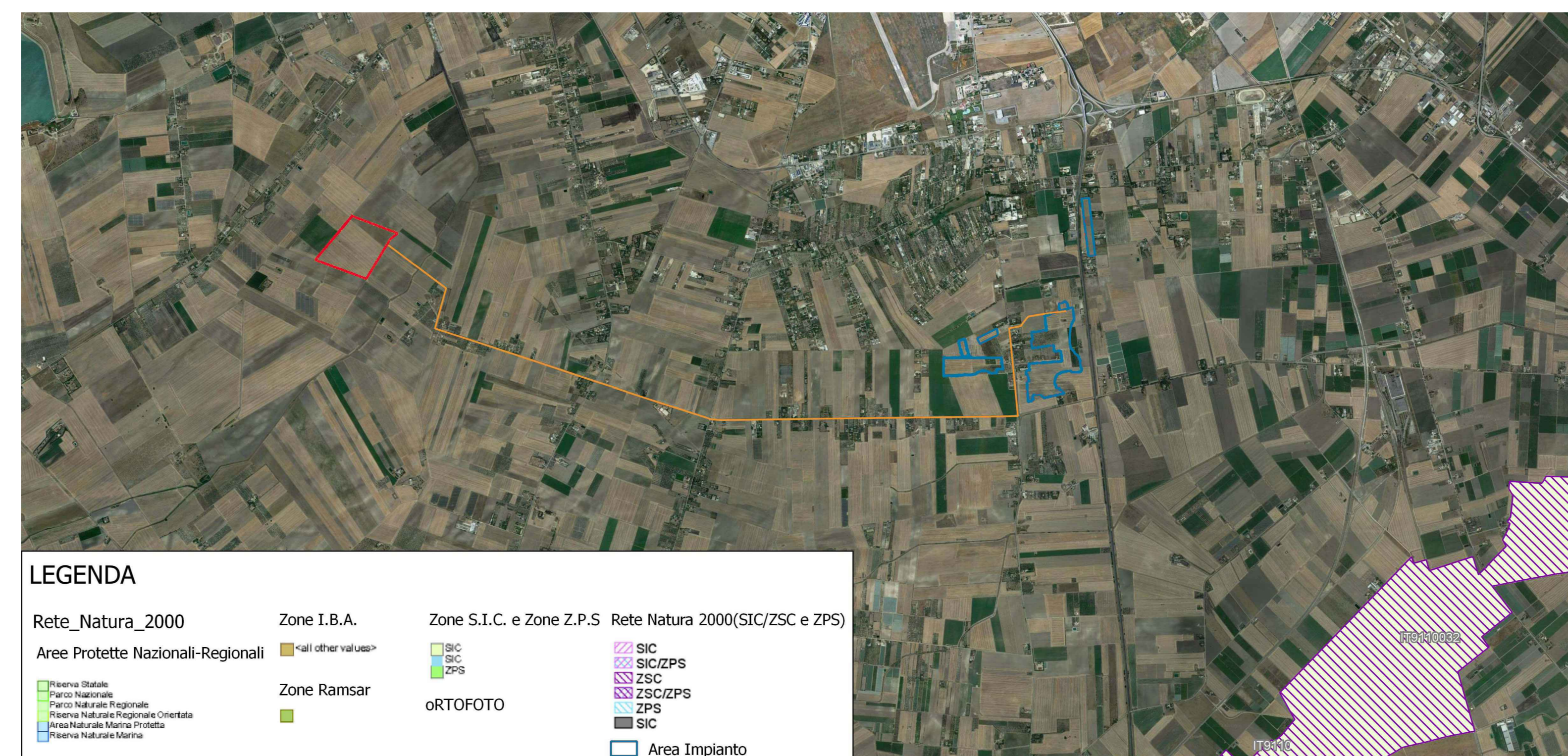

COMUNE DI FOGGIA
Provincia di Foggia

ISTANZA di Valutazione di Impatto Ambientale Nazionale,
ai sensi del D.L. 92/2021 e del D.lgs 152/2006 e s.m.i.

APR ENERGY TWO S.r.l.

Via Porto Galvo, 3222
04030 Santi Cosma e Damiano (LT)

REALIZZAZIONE di Impianto Fotovoltaico a Terra, denominato
"Foggia 2" Connesso alla RTN di Potenza pari a 36,892 MWp

Progettazione

Società di Ingegneria

FARENTI S.r.l.

Via Don Giuseppe Corda, 50c
03030 Santopadre (FR)
Tel. 07761805460 Fax 07761800135
P.va 02604750600

Ing. Piero Farenti



Codice documento Titolo documento

VIA.TAV2.2 **INQUADRAMENTO TERRITORIALE IMPIANTO E CAVIDOTTO**

Revisione Elaborato

N. REV.	DATA REV.	DESCRIZIONE REVISIONE	REDAZIONE	APPROVAZIONE
0	Dicembre 2022	Prima emissione	Ing. Andrea Farenti	Ing. Piero Farenti