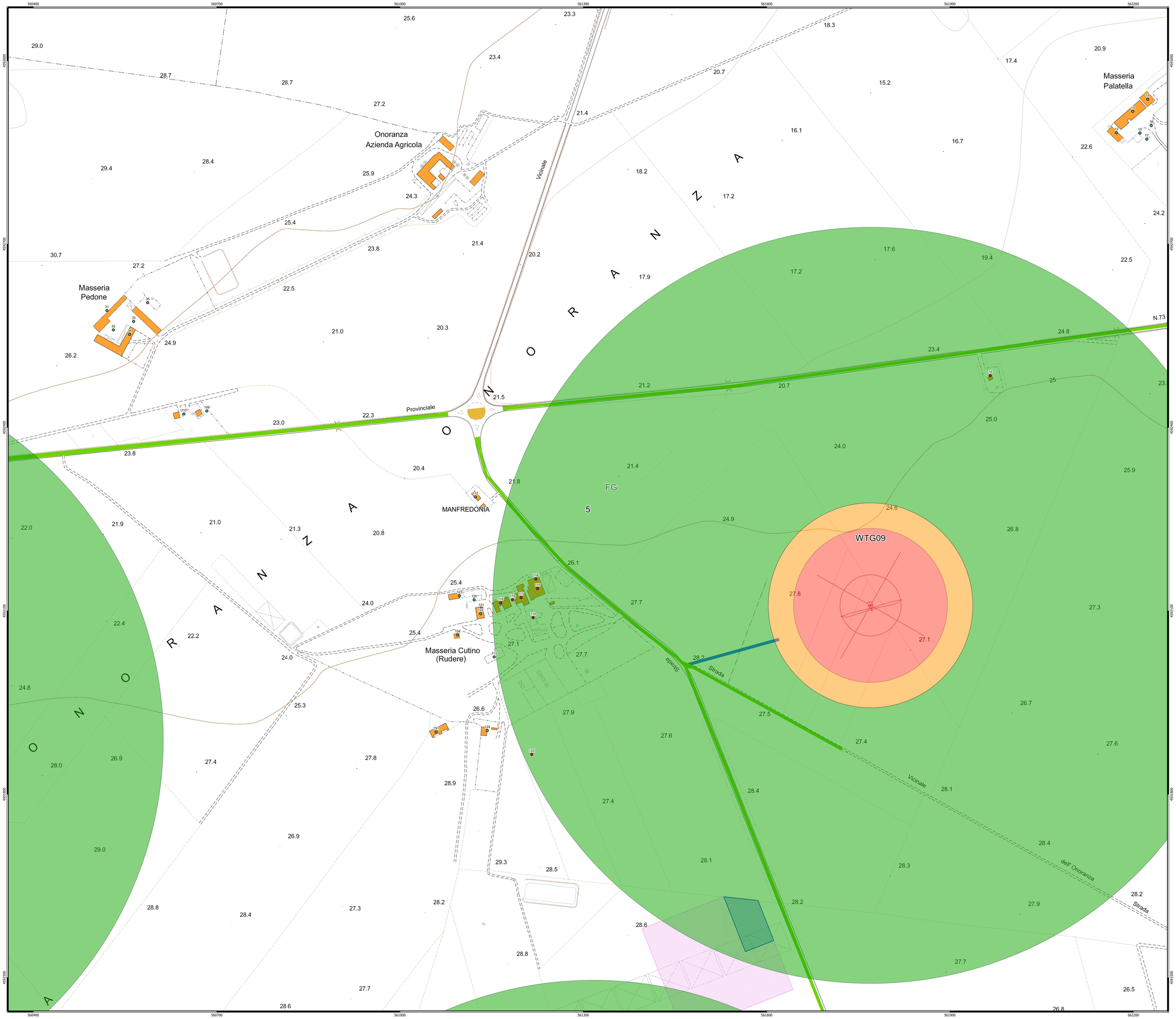

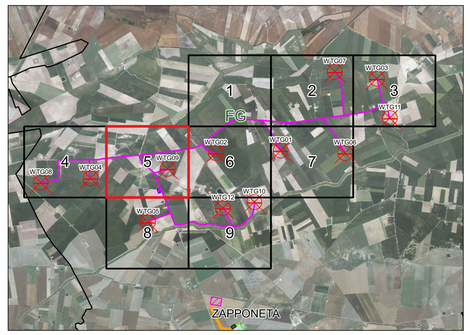

Legenda

Aerogeneratori

Stazione di utenza 36-30 kV

Ricettori sensibili

Unità abitative all'interno del buffer di 631,08 m da SF155-6.6MW@90mHH

Buffer

Buffer 125,99 m da SG155-6.6MW@90mHH - Distanza conservativa rispetto al calcolo della gittata massima

Buffer 167,5 m da SG155-6.6MW@90mHH - Distanza conservativa rispetto alla distanza minima da unità abitattive DM 10.0902010 e all'altezza masssima dell'aerogeneratore pari a 167,5 m

Buffer 618,53 m da SG155-6.6MW@90mHH - Distanza di sicurezza rispetto al calcolo della gittata di un frammento dipala

Viabilità

Viabilità da realizzare

Viabilità esistente

Viabilità esistente da adeguare

Limiti Amministrativi

Limiti comunali

Limiti provinciali

Ricettore	UTM WGS84 33N x (m)	UTM WGS84 33N y (m)	Comune	Foglio	Particella	Sub	Categoria
125	561215	4591865	MANFREDONIA	96	21		AREAFABDM
151	561058	4591902	MANFREDONIA	96			
124	561142	4591904	MANFREDONIA	96	152	1 2 3 4	A4C2F28CNC
113	561154	4592024	MANFREDONIA	96	19		COST NO AB
154	561094	4592060	MANFREDONIA	96			
114	561217	4592069	MANFREDONIA	96	175	4	D10
122	561131	4592095	MANFREDONIA	96	178	1 2	C2 C2
121	561132	4592103	MANFREDONIA	96	159	2 4 5	A4A4D10
119	561164	4592113	MANFREDONIA	96	181		C02
120	561121	4592118	MANFREDONIA	96	184		F02
118	561184	4592118	MANFREDONIA	96	32		FABB RUR
117	561198	4592121	MANFREDONIA	96	204	3 4 5 6 7	A4A4C2C2C2
123	561097	4592124	MANFREDONIA	96	182		ENTE URB
115	561224	4592136	MANFREDONIA	96	180	1 2 3	A04D10C02
116	561222	4592152	MANFREDONIA	96	183		D10
112	561123	4592286	MANFREDONIA	96	144		D01
18	561966	4592484	MANFREDONIA	96	171		C02

NORD

0 100 200 m

Scala 1:2 000

REGIONE PUGLIA
COMUNE DI MANFREDONIA (FG)
PROVINCIA DI FOGGIA

PROGETTO DEFINITIVO ***dell'impianto eolico denominato "Foggia" della potenza complessiva di 79,20 MW da realizzarsi nel Comune di Manfredonia (FG).***

Codice Impianto 29MIWU1

Cod. Id. Elaborato:	21_17_EO_GAM_AU_RE_07F_00
Elaborato: RE_07F	**Titolo:**
Scala: 1:2.000	**29MIWU1_DocumentazioneSpecialistica_12_06** **Report sulle tipologie di fabbricati DM 2010 - Riquadro 5**
Data: Dicembre 2022	

Committente:
ENERGIA LEVANTE S.r.l.
Via Lucca Guarino n. 9/11 - Regus Eur - 4° piano - 00143 Roma
P.IVA 16242691007 - REA RM1219823 - energialevantesrl@legalmail.it

SOCIETÀ DEL GRUPPO SSE Renewables — For a better world of energy

PRO ETTO engineering s.r.l.
società d'ingegneria
direttore tecnico
Ph.D. Ing. LEONARDO FILOTICO
sede legale: Via dei Mille, 5 74024 brindisi
sede operativa: C.I. Lotto C 74020 San Marzano di S.G. (TA)
società certificata per UNI 20000 cat. SA / OS18-A
ph.d@filotico.eu
www.pro-ettoengineering.com P.IVA: 02498350745

ORDINE DEGLI INGEGNERI della Provincia di TARANTO
Dott. Ing. FILOTICO Leonardo N. 1812

N. REVISIONE	Data revisione	Elaborato	Controllato	Approvato	NOTE
00	Dicembre 2022	Ing. Alessandra Massaro	Ing. Pietro Rodia	Ing. Leonardo Filotico	

È vietata la copia anche parziale del presente elaborato