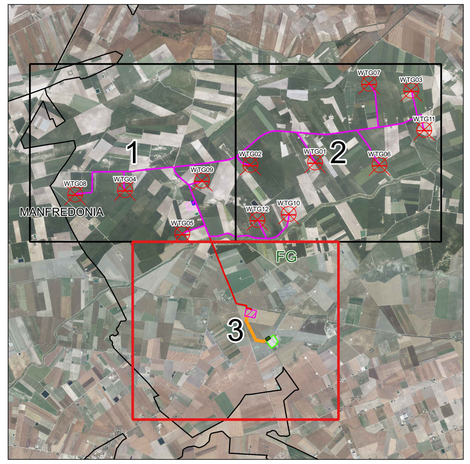

Legenda

- Aerogeneratori
- Cavidotto MT 30 kV
- Cavidotto AT
- Area spazzata
- Stazione di utenza 36/30 kV
- Stazione RTN 380/36 kV
- Stazione RTN 380/150 kV esistente
- Fondazione aerogeneratore
- Piazzola permanente
- Piazzola temporanea
- Area di manovra gru
- Area di stoccaggio cantiere
- Linea area AT 380 kV
- Stalli linea aerea AT 380 kV
- Edificio di misura e sezionamento Energia Levante Srl
- Ampliamento Stazione RTN 380-150 kV

Viabilità

- Viabilità da realizzare
- Viabilità esistente
- Viabilità esistente da adeguare

Raggi di curvatura

- Area di sorvolo
- Allargamento stradale in curva

Limiti Amministrativi

- Limiti comunali
- Limiti provinciali

NORD

0 200 400 m

Scala 1:5 000

REGIONE PUGLIA

COMUNE DI MANFREDONIA (FG)

PROVINCIA DI FOGGIA

PROGETTO DEFINITIVO ***dell'impianto eolico denominato "Foggia" della potenza complessiva di 79,20 MW da realizzarsi nel Comune di Manfredonia (FG).***

Codice Impianto 29MIWU1

Cod. Id. Elaborato:	21_17_EO_GAM_AU_PL_14D_00
Elaborato: PL_14D	**Titolo:**
Scala: 1:5.000	**29MIWU1_ElaboratoGrafico_0_03_04** **Inquadramento impianto eolico su ORTOFOTO: riquadro 3**
Data: Dicembre 2022	

Committente:
ENERGIA LEVANTE S.r.l.
Via Luca Gaurico n. 9/11 - Rispa Eco - 4° piano - 00143 Roma
P.IVA 15245591007 - REA RM1215825 - energialevantesrl@legalmail.it

SOCIETÀ DEL GRUPPO sse Renewables | For a better world of energy

PRO / ETTO engineering s.r.l.
società d'ingegneria
Direttore tecnico:
Ph.D. Ing. LEONARDO FILOTICO
Sede Legale: Via dei Mille, 7-74024 Manduria
Sede Operativa: C.s. Lucio III 74020 San Vincenzo sn 81-D. (Ta)
Tel. 0999 9708 - Fax 099 9708284 cell. 347 1738914
ing.filotico@gmail.pec
www.ofm- www.proetto.eng P.IVA: 03436950730

ORDINE DEGLI INGEGNERI della Provincia di TARANTO
Dott. Ing. FILOTICO Leonardo N. 1812

N. REVISIONE	Data revisione	Elaborato	Controllato	Approvato	NOTE
00	Dicembre 2022	Ing. Alessandra Massaro	Ing. Pietro Rodia	Ing. Leonardo Filotico	

È vietata la copia anche parziale del presente elaborato