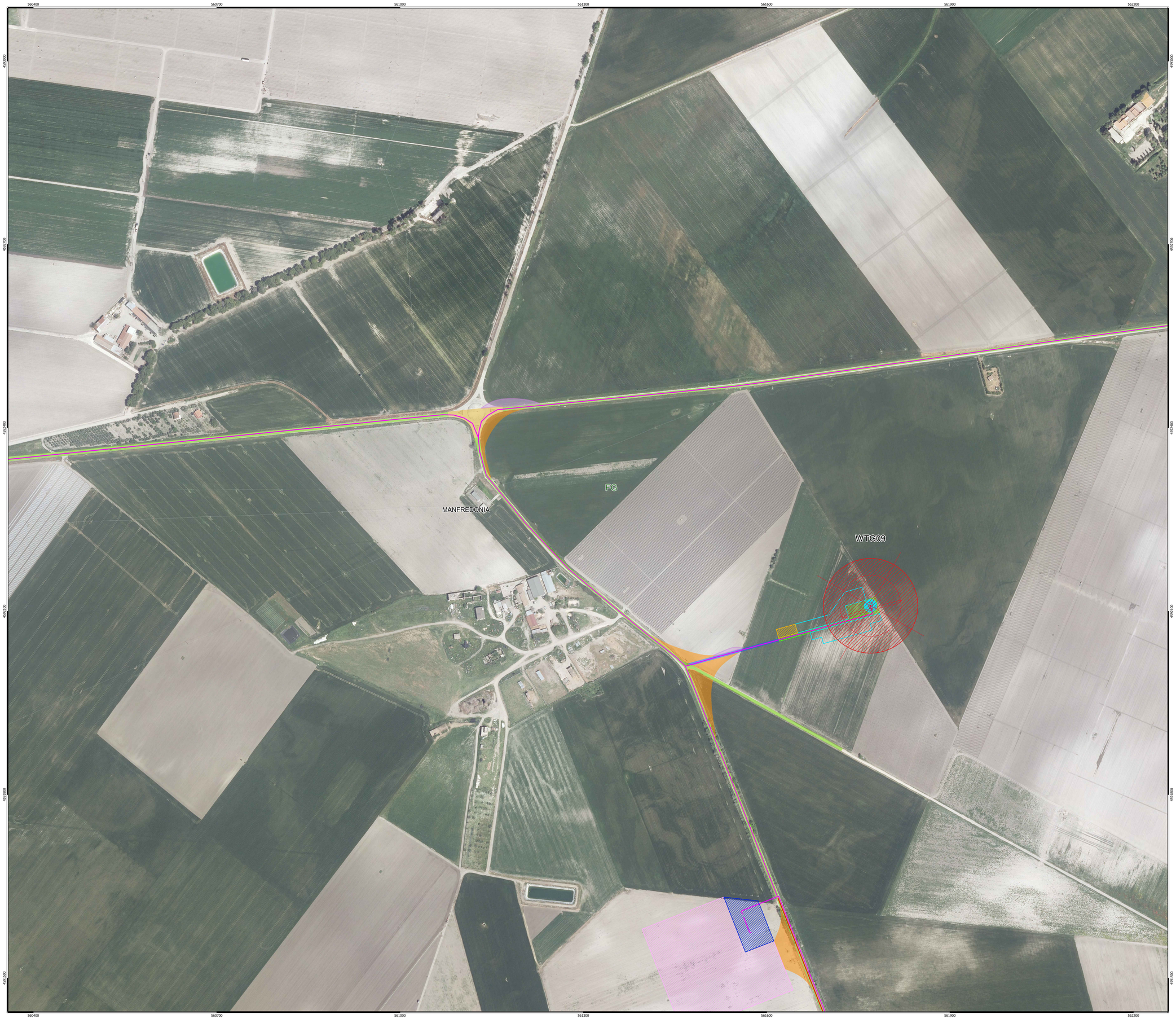

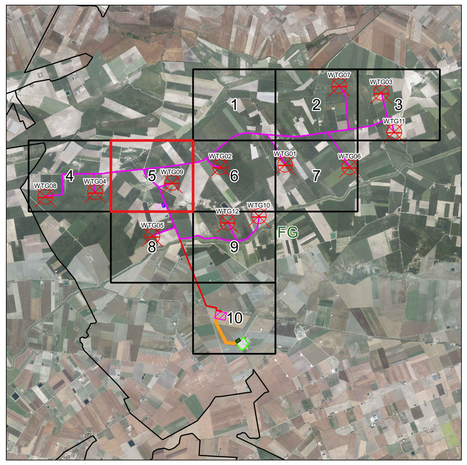

Legenda

- Aerogeneratori
- Cavidotto MT 30 kV
- Cavidotto AT
- Area spazzata
- Stazione di utenza 36/30 kV
- Fondazione aerogeneratore
- Piazzola permanente
- Piazzola temporanea
- Area di manovra gru
- Area di stoccaggio cantiere

Viabilità

- Viabilità da realizzare
- Viabilità esistente
- Viabilità esistente da adeguare

Raggi di curvatura

- Area di sorvolo
- Allargamento stradale in curva

Limiti Amministrativi

- Limiti comunali
- Limiti provinciali

Denominazione	WGS84 UTM33N X(m)	WGS84 UTM33N Y(m)	Altezza Mozzo (m)	Modello
WTG09	561770	4592109	90	SG6.6-155@90 HH

NORD

0 100 200 m

Scala 1:2 000

REGIONE PUGLIA

COMUNE DI MANFREDONIA (FG)

PROVINCIA DI FOGGIA

PROGETTO DEFINITIVO ***dell'impianto eolico denominato "Foggia" della potenza complessiva di 79,20 MW da realizzarsi nel Comune di Manfredonia (FG).***

Codice Impianto 29MIWU1

Cod. Id. Elaborato:	21_17_EO_GAM_AU_PL_14I_00
Elaborato: PL_14I	**Titolo:**
Scala: 1:2.000	**29MIWU1_ElaboratoGrafico_0_03_09** **Inquadramento impianto eolico su ORTOFOTO: riquadro 5**
Data: Dicembre 2022	

Committente:
ENERGIA LEVANTE S.r.l.
Via Luca Gaurico n. 9/11 - Regus Eur - 4° piano - 00143 Roma
P.IVA 15245591007 - REA RM1215825 - energialevantesrl@legalmail.it

SOCIETÀ DEL GRUPPO sse Renewables | For a better world of energy

PRO.ETTO engineering s.r.l.
società d'ingegneria
Direttore tecnico
Ph.D. Ing. LEONARDO FILOTICO
Sede Legale: Via dei Mille, 7 - 74024 Manduria (TA)
Sede Operativa: C.s. Lurio 31 74020 San Vincenzo (t.t.) D. (TA)
Tel. 0999 9708 - Fax 099 9708284 cell. 347 1729514
ing.filotico@pec.it
sito WW: www.proetto.eu P.IVA: 02426950732

ORDINE DEGLI INGEGNERI della Provincia di TARANTO
Dott. Ing. FILOTICO Leonardo N. 1812

N. REVISIONE	Data revisione	Elaborato	Controllato	Approvato	NOTE
00	Dicembre 2022	Ing. Alessandra Massaro	Ing. Pietro Rodia	Ing. Leonardo Filotico	

È vietata la copia anche parziale del presente elaborato