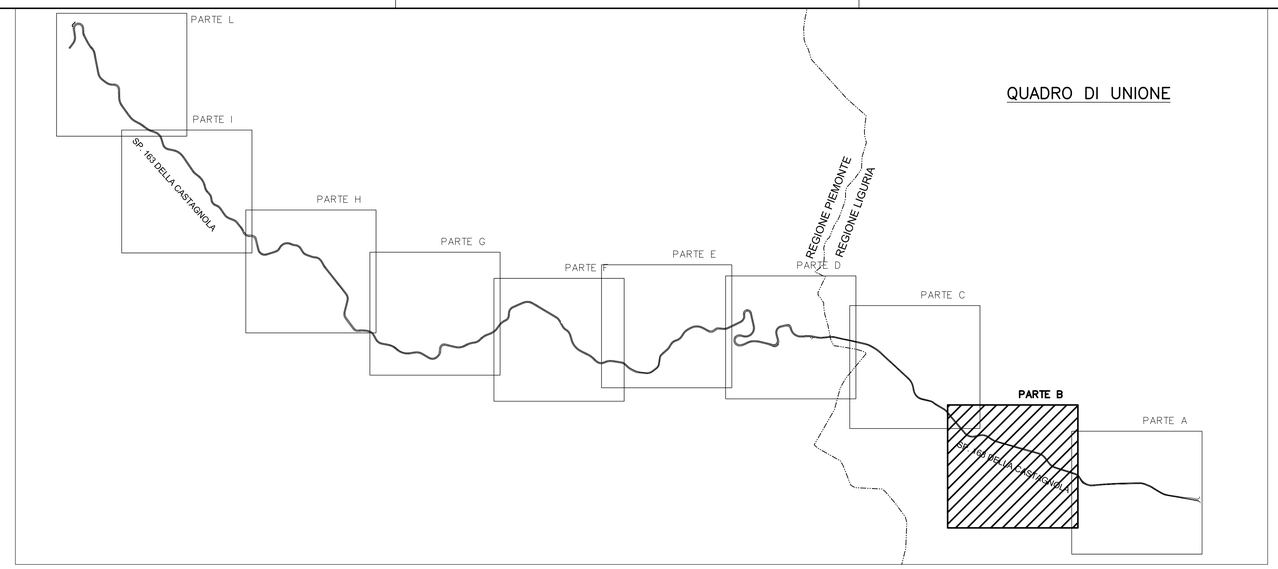

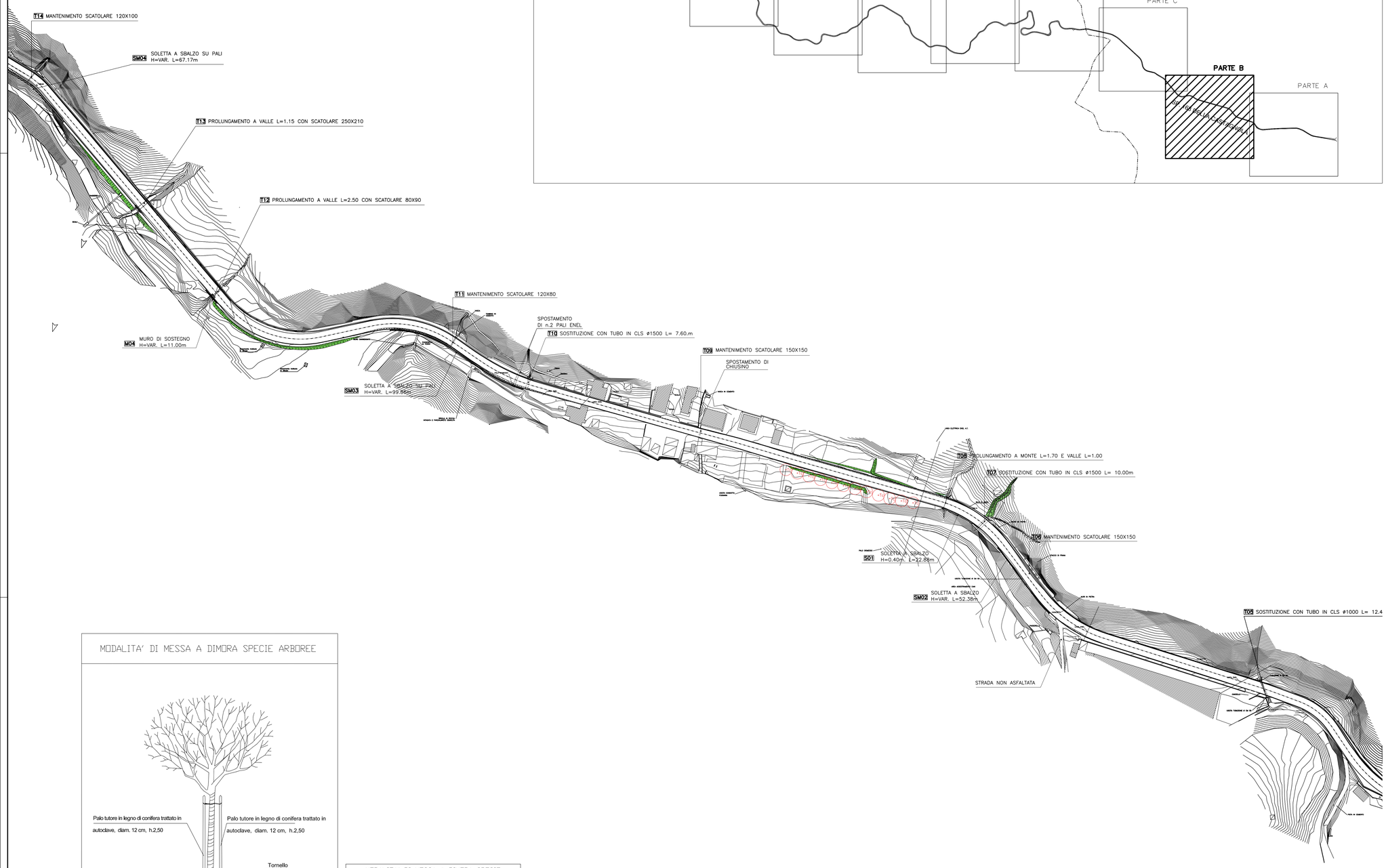

NOTA

L'idrosemina dovrà essere eseguita con il seguente miscuglio di semi (30 gr./mq):
30 % FABACEAE: Trifolium pratense, Lotus corniculatus, Onobrichis arenaria, Astragalus purpureus.
60 % GRAMINACEAE e CYPERACEAE: Bromus erectus, Poa annua, Poa pratensis, Molina arudinacea, Brachypodium pinnatum, Hordeum murinum, Holcus lanatus, Avenella flexuosa, Phleum hirsutum, Phleum pratense, Carex rosae.
10 % MISTE: Lolium perenne, Plantago major, Taraxacum officinale, Ammi majus, Bellis perennis.

L E G E N D A

	Idrosemina		
	Erbacee tappezzanti		
	Specie	Dimensione di impianto	Sesto di impianto
6,00 +Ag +Ag	Alnus glutinosa	circonf. fusto 16/18 cm	6,00 mt
8,00 +Tc +Tc	Tilia cordata	circonf. fusto 16/18 cm	8,00 mt
6,00 +Ac +Ac	Acer campestre	circonf. fusto 16/18 cm	6,00 mt
8,00 +Qp +Qp	Quercus pubescens	circonf. fusto 16/18 cm	8,00 mt
8,00 +Pa +Pa	Prunus avium	circonf. fusto 14/16 cm	8,00 mt
8,00 +Ap +Ap	Acer pseudoplatanus	circonf. fusto 16/18 cm	8,00 mt
6,00 +Os +Os	Ostrya carpinifolia	circonf. fusto 16/18 cm	6,00 mt
6,00 +Fe +Fe	Fraxinus excelsior	circonf. fusto 16/18 cm	6,00 mt
8,00 +Cs +Cs	Castanea sativa	circonf. fusto 10/12 cm	8,00 mt
6,00 +Fo +Fo	Fraxinus ornus	circonf. fusto 16/18 cm	6,00 mt
8,00 +Ah +Ah	Aesculus hippocastanum	circonf. fusto 18/20 cm	8,00 mt
2,00 +Ll +Ll	Prunus sargentii	circonf. fusto 14/16 cm	2,00 mt
n	ARBUSTI: 1 Euonymus europaeus; 2 Rosa canina; 3 Forsythia intermedia	vaso Ø 26 cm; vaso Ø 20 cm; vaso Ø 28 cm	100 cm; 100 cm; 100 cm
n	SIEPE MONOSPECIFICA: 1 Prunus spinosa; 2 Rosa canina; 3 Crataegus monogyna; 4 Euonymus europaeus; 5 Corylus avellana	vaso Ø 28 cm; vaso Ø 20 cm; vaso Ø 22 cm; vaso Ø 26 cm; vaso Ø 28 cm	100 cm; 100 cm; 100 cm; 100 cm; 100 cm

MODALITA' DI MESSA A DIMORA SPECIE ARBOREE

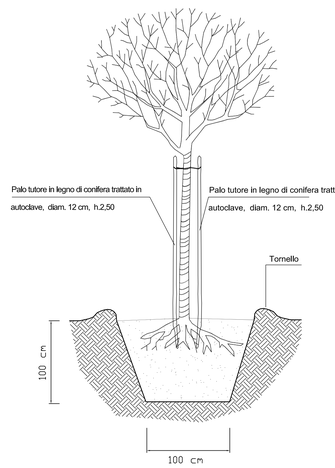

MODALITA' DI MESSA A DIMORA SPECIE ARBUSTIVE

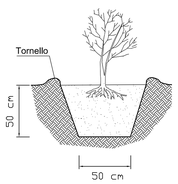

PLANIMETRIA DI PROGETTO – PARTE B

Scala 1:1000

COMMITTENTE:

RFI RETE FERROVIARIA ITALIANA
GRUPPO FERROVIE DELLO STATO ITALIANE

ALTA SORVEGLIANZA:

ITALFERR
GRUPPO FERROVIE DELLO STATO ITALIANE

GENERAL CONTRACTOR:

COCIV
Consorzio Collegamenti Integrati Veloci

INFRASTRUTTURE FERROVIARIE STRATEGICHE DEFINITE DALLA LEGGE OBIETTIVO N.443/01

TRATTA A.V./A.C. TERZO VALICO DEI GIOVI
PROGETTO ESECUTIVO

ADEGUAMENTO S.P.7/S.P.163 TRA BORGO FORNARI E INNESTO S.P.160
OPERE A VERDE DI INSERIMENTO AMBIENTALE PAESAGGISTICO

PLANIMETRIA DI PROGETTO

TAV. 2 DI 10

GENERAL CONTRACTOR	ITALFERR S.p.A.	SCALA:
Consorzio **Cociv** Project Manager Ing.Guagnozzi		1: 1000
Data:		

COMMESSA	LOTTO	FASE	ENTE	TIPO DOC	OPERA/DISCIPLINA	PROGR.	REV.
IG51	01	E	CV	P7	IA370E	002	A

PROGETTAZIONE

Rev.	Descrizione emissione	Redatto	Data	Verificato	Data	Progettista Integratore	Data	IL PROGETTISTA
A00	Prima emissione	L.CATALANO	13/09/12	P.PISANO	13/09/12	E.PAGANI	17/09/12	ORDINE DEGLI INGEGNERI PROV. LECCE N. 1125 DR. ING. PASQUALE DI PISANO LANCE G.A. N. 1125
								Arch. P.PISANO

n. Elab.

Nome File: IG51-01-E-CV-P7-IA37-0E-002_A

CUP: F81H92000000008