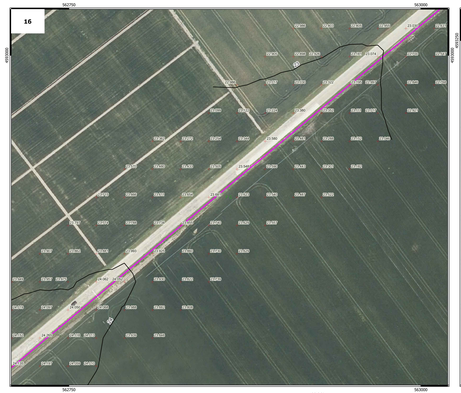

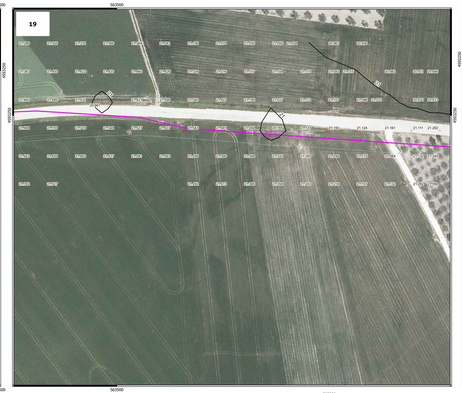

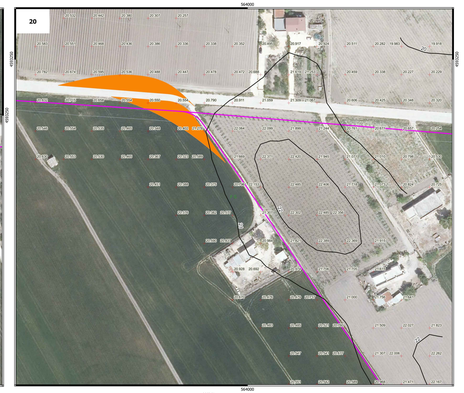

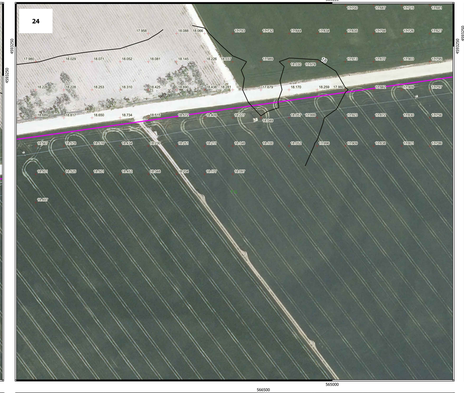

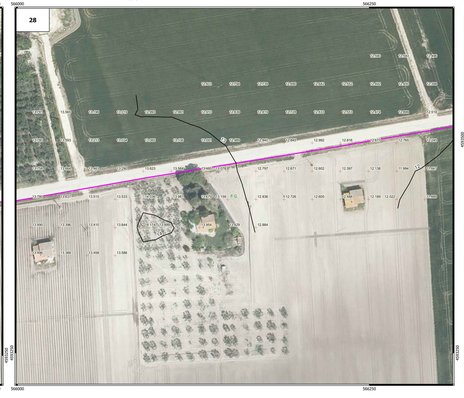

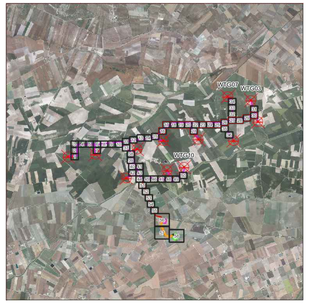

Legenda

- Aerogeneratori
- Area di manovra gru
- Area di stoccaggio cantiere
- Area spazzata
- Cavidotto AT 36 kV
- Cavidotto MT 30 kV
- Curve di livello
- Fondazione aerogeneratore
- Limiti comunali
- Limiti provinciali
- Piazzola permanente
- Piazzola temporanea
- Punti quotati
- Adeguamento strade esistenti
- Stazione di utenza 36/30 kV
- Stazione RTN 380/150 kV esistente
- Stazione RTN 380/36 kV
- Edificio di misura e sezionamento Energia Levante Srl
- Ampliamento Stazione RTN 380-150 kV
- Linea area AT 380 kV
- Stalli linea aerea AT 380 kV

0 50 100 m

Scala 1:1,000

REGIONE PUGLIA
COMUNE DI MANFREDONIA (FG)
PROVINCIA DI FOGGIA

PROGETTO DEFINITIVO ***dell'impianto eolico denominato "Foggia" della potenza complessiva di 79,20 MW da realizzarsi nel Comune di Manfredonia (FG).***

Codice Impianto 29MIWU1

Cod. Id. Elaborato:	21_17_EO_GAM_AU_PL_09E_00
Elaborato: PL_09E	**Titolo:**
Scala: 1: 1.000	**29MIWU1_RilievoPlanoaltimetrico_01_05** RILIEVO PLANOALTIMETRICO CAVIDOTTO
Data: Dicembre 2022	

Committente:
ENERGIA LEVANTE S.r.l.
Via Luca Gaurico n. 9/11 - Regus Eur - 1° piano - 00143 Roma
P.IVA 16268291007 - REA RM-1779953 energialevante@legalmail

SOCIETÀ DEL GRUPPO: ENI gas e luce / Vis a vortex WIND

Redatto tecnico:
PRO.ITEC engineering s.r.l.
società d'ingegneria
Ph.D. Ing. GENNARO NUNCIO
Sede Legale: Via del Mare n. 1 Mola di Bari (BA)
Sede Operativa: Via Cesare Battisti n. 179 - 70122 Bari
Tel. 080 4723111 - Fax 080 4723112
C.F. e P.IVA 07205370723
Iscritta al REA di Bari al n. 540 del 19/04/2011

ORDINE DEGLI INGEGNERI della Provincia di Lecce
Dott. Ing. FILOTICO Leonardo
N. 1812

N. REVISIONE	Data revisione	Elaborato	Controllato	Approvato	NOTE
00	Dicembre 2022	Dott. Maria Elisa Marrucci	Ing. Paolo Rinaldi	Ing. Leonardo Filotico	

È vietata la copia anche parziale del presente elaborato