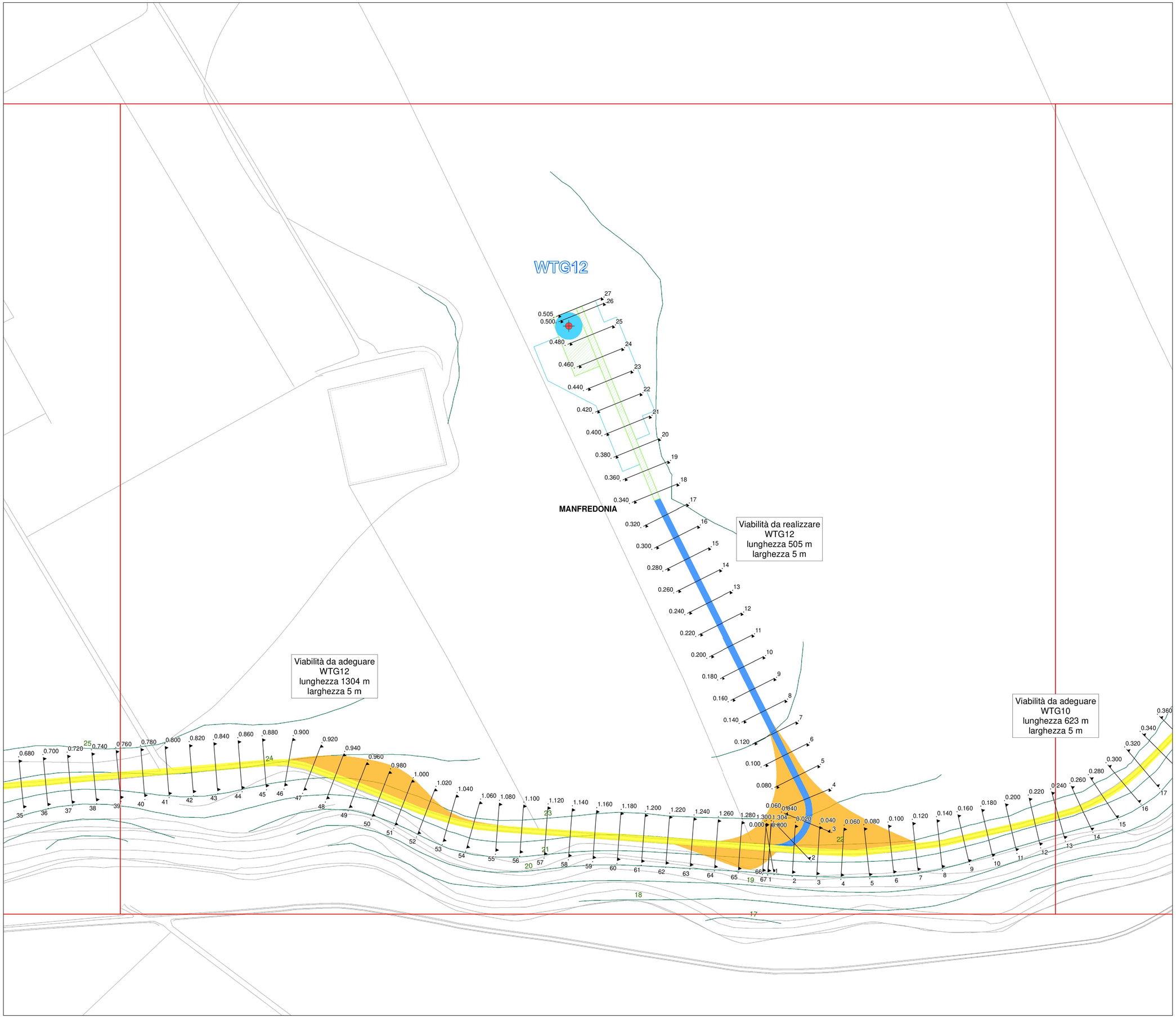

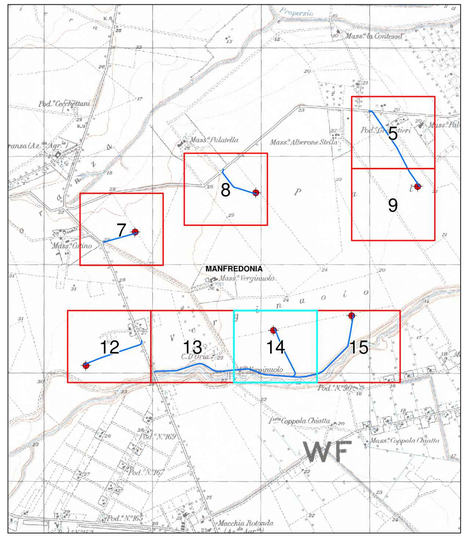

Legenda

- Sezioni - indicazione chilometro e numero sezione
- Aerogeneratori
- Fondazione aerogeneratore
- Piazzola permanente
- Piazzola temporanea
- Viabilità esistente
- Viabilità esistente da adeguare
- Viabilità da realizzare
- Raggio di curvatura
- Curve di livello 1m
- Limiti comunali

NORD

0 30 60 90 120 M

Scala 1:1.000

REGIONE PUGLIA

COMUNE DI MANFREDONIA (FG)

PROVINCIA DI FOGGIA

PROGETTO DEFINITIVO ***dell'impianto eolico denominato "Foggia" della potenza complessiva di 79,20 MW da realizzarsi nel Comune di Manfredonia (FG).***

Codice Impianto 29MIWU1

Cod. Id. Elaborato:	21_17_EO_GAM_AU_PL_10N_00
Elaborato: PL_10N_00	**Titolo:** **29MIWU1_RilievoPlanoaltimetrico_03_14** PLANIMETRIE DEGLI AMPLIAMENTI SEDI STRADALI TEMPORANEE 14
Scala: 1: 1.000	
Data: Ottobre 2022	

Committente:
ENERGIA LEVANTE S.r.l.
Via Luca Guanzo n. 9/11 - Regus Eur - 4° piano - 00154 Roma
P.IVA: 16245091007 - REA RM1219825 - energialevante@legalmail.it

SOCIETÀ DEL GRUPPO sse renewables For a better world of energy

PRO ETTO engineering s.r.l.
società d'ingegneria
direttore tecnico
Ph.D. Ing. LEONARDO FILOTICO
Sede Legale: Via del Mare, 5 - 74015 Martina Franca
Sede Operativa: C.s.Italia 31 74015 Martina Franca
Tel. 0804796444 Fax 0804733264 cell. 348 7126814
info@proettoengineering.it
web site: www.proettoengineering.it P.IVA: 03436670735

ORDINE DEGLI INGEGNERI della Provincia di TARANTO
Dott. Ing. FILOTICO Leonardo N. 1812

N. REVISIONE	Data revisione	Elaborato	Controllato	Approvato	NOTE
00	Ottobre 2022	Domenico Pignatelli	Ing. Pietro Roda	Ing. Leonardo Filotico	

È vietata la copia anche parziale del presente elaborato