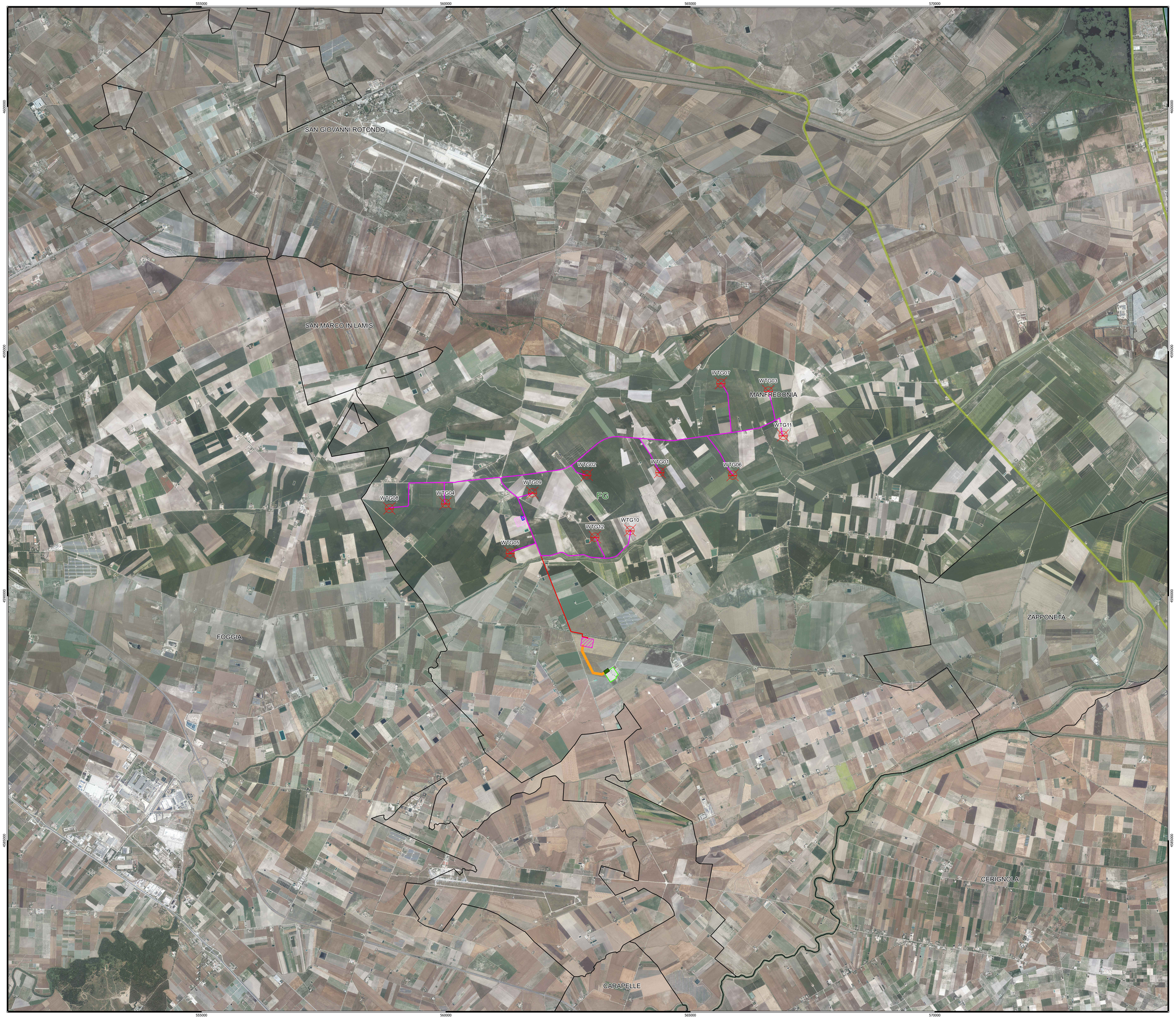

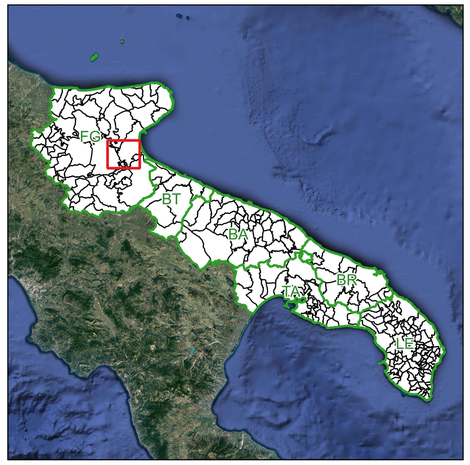

Legenda

- Aerogeneratori
- Cavidotto MT 30 kV
- Cavidotto AT
- Area di stoccaggio cantiere
- Stazione di utenza 36/30 kV
- Stazione RTN 380/36 kV
- Stazione RTN 380/150 kV esistente
- Ampliamento Stazione RTN 380-150 kV
- Stalli linea aerea AT 380 kV
- Area spazzata
- Edificio di misura e sezionamento Energia Levante Srl
- Linea area AT 380 kV

6.1.1 Componenti dei valori percettivi

- UCP - Coni visuali
- UCP - Strade panoramiche
- UCP - Strade a valenza paesaggistica (poligoni)
- UCP - Strade a valenza paesaggistica
- UCP - Luoghi panoramici (punti)
- UCP - Luoghi panoramici (poligoni)

Limiti Amministrativi

- Limiti comunali
- Limiti provinciali

NORD

0 1 000 2 000 m

Scala 1:25 000

REGIONE PUGLIA

COMUNE DI MANFREDONIA (FG)

PROVINCIA DI FOGGIA

PROGETTO DEFINITIVO ***dell'impianto eolico denominato "Foggia" della potenza complessiva di 79,20 MW da realizzarsi nel Comune di Manfredonia (FG).***

Codice Impianto 29MIWU1

Cod. Id. Elaborato:	21_17_EO_GAM_AU_PL_22D_00
Elaborato: PL_22D	**Titolo:** **29MIWU1_StudioFattibilitaAmbientale_02D** **Carta analisi di compatibilita' con il P.P.T.R. - Componenti dei valori percettivi**
Scala: 1:25.000	
Data: Dicembre 2022	

Committente:
ENERGIA LEVANTE S.r.l.
Via Luca Guerico n. 9/11 - Regus Eur - 4° piano - 00143 Roma
P.IVA 16204591007 - REA RM1219825 - energialevante@legalmail.it

SOCIETÀ DEL GRUPPO SSE Renewables | For a better world of energy

PRO / ETTO engineering s.r.l.
società d'ingegneria
direttore tecnico
Ph.D. Ing. LEONARDO FILOTICO
Sede Legale: Via Galilei, 7 74020 Grottazzolina
Sede Operativa: C.s. Lotto 31 74020 San Marzano di S.G. (TA)
tel. 099 9729016 Fax 099 9729344 Cell. 347 1729114
livio@ettoengineering.it
pec: pro-ETTO@pec.it P.IVA 02408350733

ORDINE DEGLI INGEGNERI della Provincia di TARANTO
Dott. Ing. FILOTICO Leonardo N. 1812

N. REVISIONE	Data revisione	Elaborato	Controllato	Approvato	NOTE
00	Dicembre 2022	Ing. Alessandra Massaro	Ing. Pietro Rodia	Ing. Leonardo Filotico	

È vietata la copia anche parziale del presente elaborato