

CARTA DEL POTENZIALE ARCHEOLOGICO (scala 1:10.000)

- Area impianto
 - Area contrattualizzata Coscacino
 - Area di impianto 1
 - Area di impianto 2
 - Area di impianto 3
- Cabina enel
- Stazione Alia smistamento 150 kV
- Cavidotto
- UR (Unità di Ricognizione)
- Siti archeologici
 - Arete di interesse archeologico (art. 142 lettera m D.Lgs 42/2004)
 - Siti puntuali PTP Palermo (art. 134 lettera c D.Lgs 42/2004)
 - Siti da ricerca d'archivio
 - Palmento rupestre
- Gradi di potenziale archeologico (circ. 1/2016 MIC)
 - 0 - Nullo
 - 1 - Improbabile
 - 2 - Molto basso
 - 3 - Basso
 - 4 - Non determinabile
 - 5 - Iniziato da elementi documentari oggettivi
 - 6 - Iniziato da dati topografici
 - 7 - Iniziato da ritrovamenti materiali localizzati
 - 8 - Iniziato da ritrovamenti diffusi
 - 9 - Certo non delimitato
 - 10 - Certo, ben documentato e delimitato
- Buffer rischio assoluto siti archeologici
 - Buffer assoluto alto
 - Buffer assoluto medio
 - Buffer assoluto basso

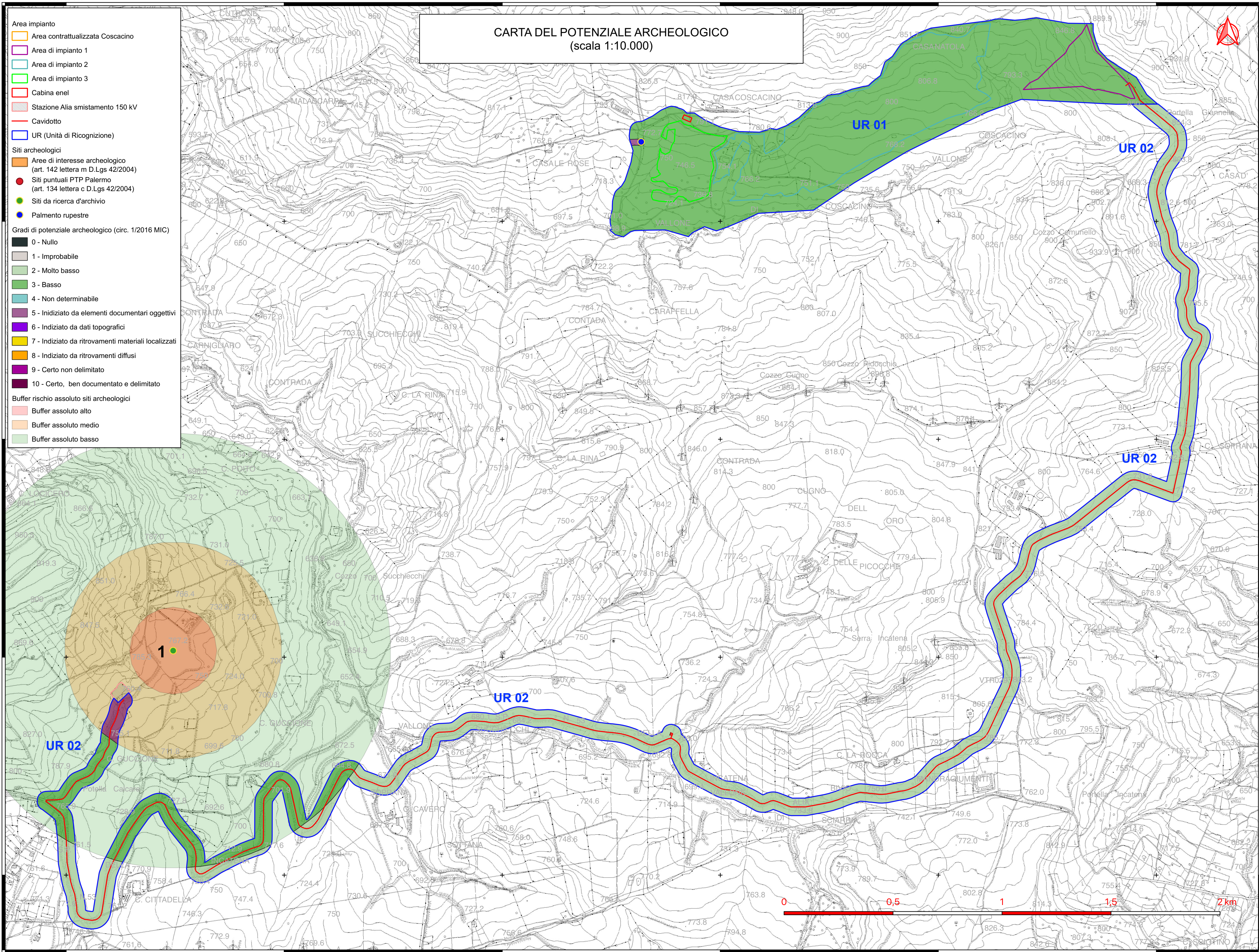

4184000.000

4183000.000

4182000.000

4181000.000

4184000.000

4183000.000

4182000.000

4181000.000

389000.000 390000.000 391000.000 392000.000 393000.000 394000.000