

PLANIMETRIA  
ALLESTIMENTO ELETTRICO

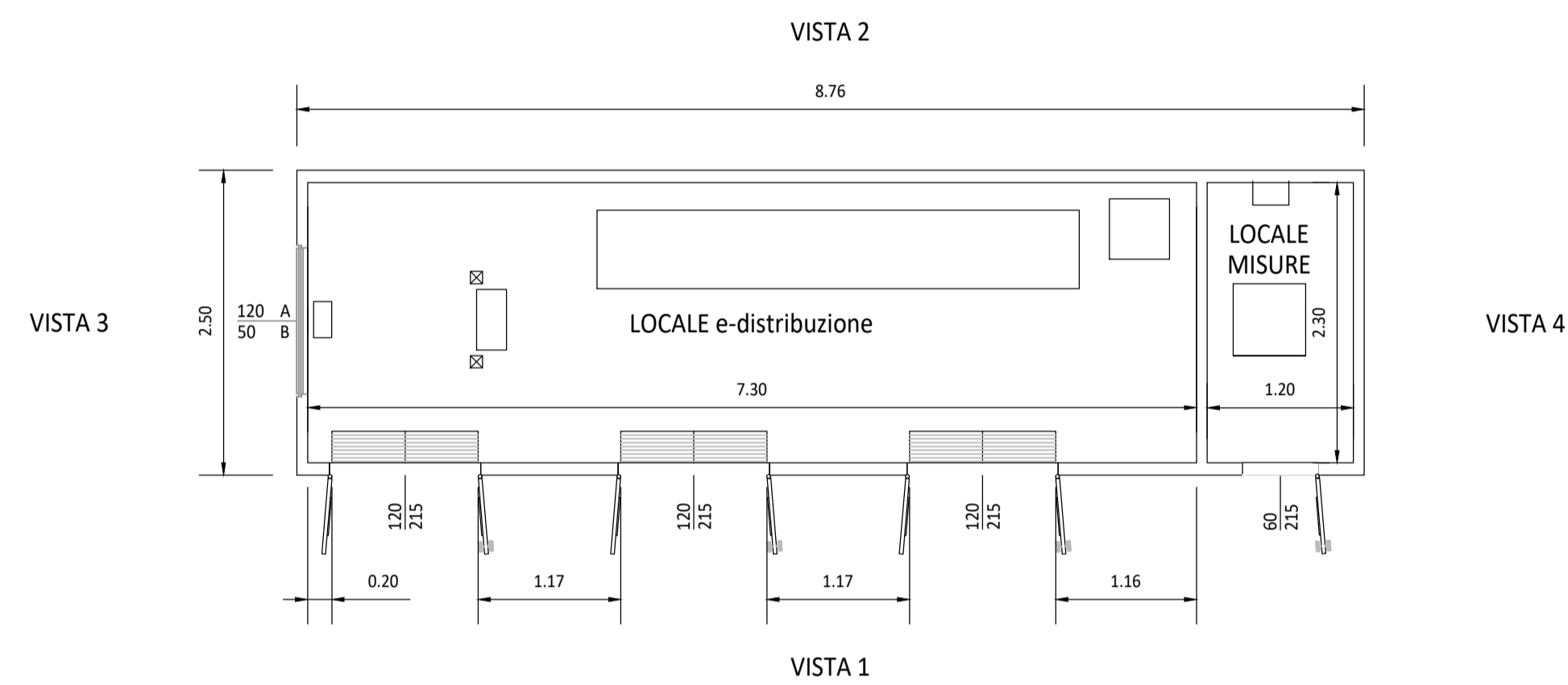

PROSPETTI

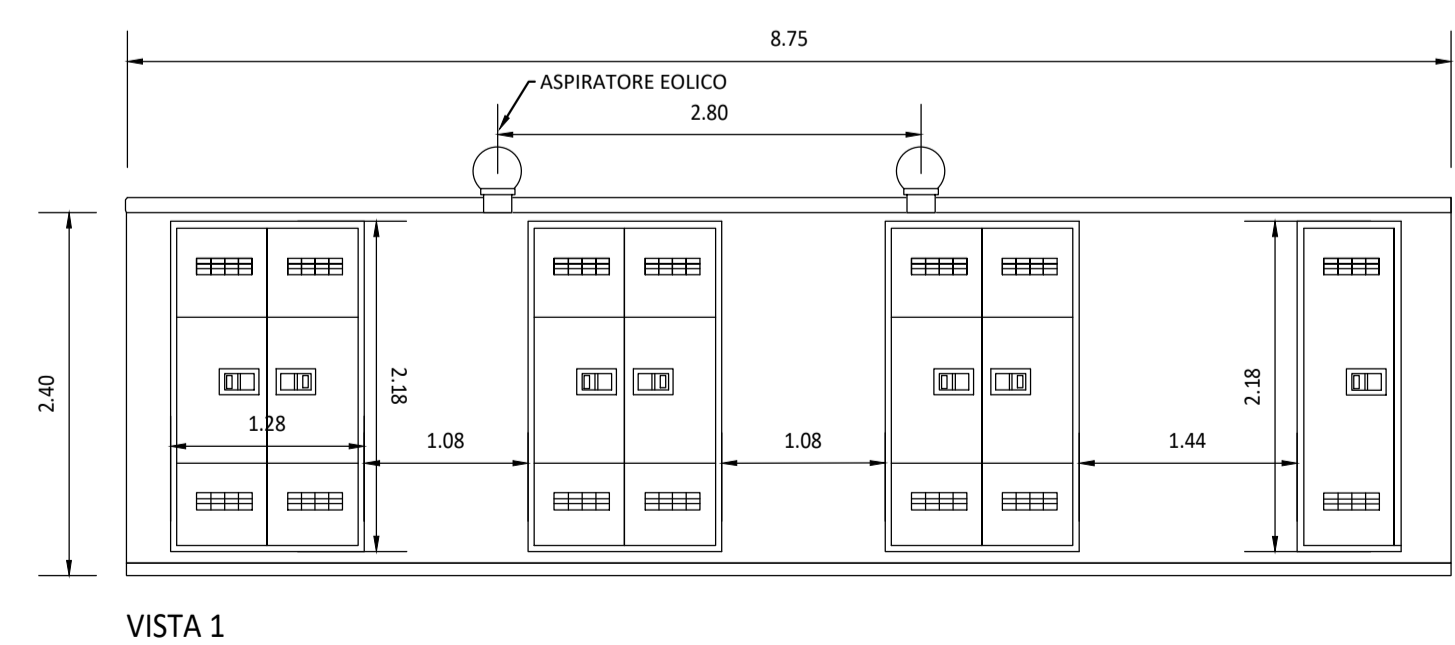
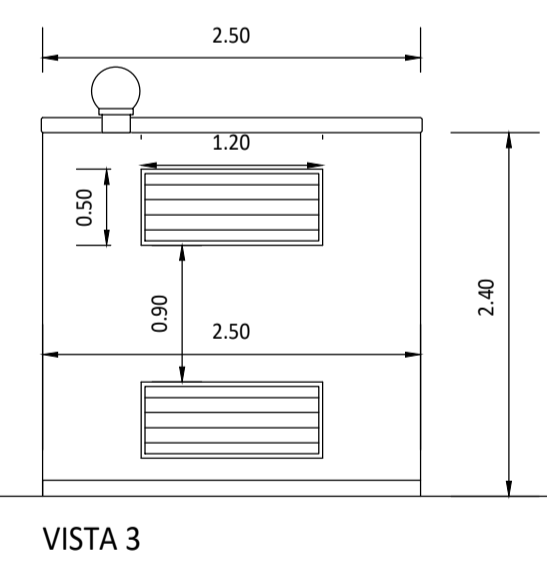
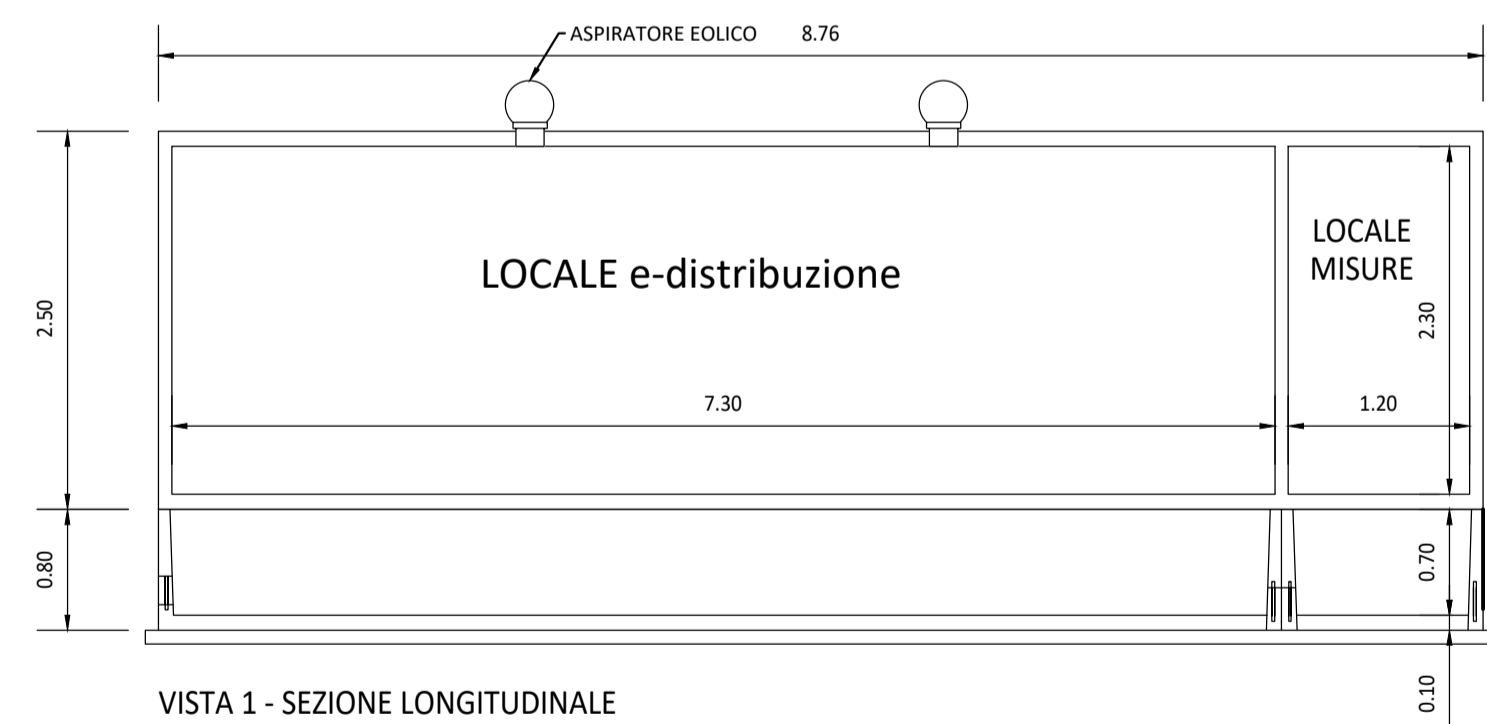

SCALA 1:50 - 1 cm = 0.5 m

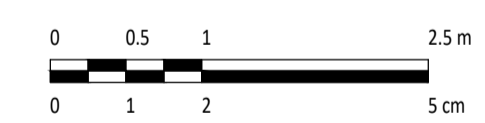

0	0.5	1	2	5 cm		
0						
REV.		DESCRIZIONE	SA	MGI	LC	04/2023
			DESIGN	CONTROL	APPROV.	DATA

		Montana SpA Via Carlo Magno, 11 - 20122 Milano Tel. +39 02 54118773 Fax +39 02 54122890 www.montana.com P.IVA 0341072096 C.A.B. 000000004
Committente <p style="text-align: center;"><b>FLYNIS PV 8 S.R.L</b></p>		
Progettista ING. LAURA CONTI Iscritta all'Ordine degli Ingegneri della Provincia di Pavia al n. 1726		
Oggetto <p style="text-align: center;"><b>IMPIANTO INTEGRATO AGRICOLA - VOLTAICO COLLEGATO ALLA RTN POTENZA NOMINALE 35,76 MWp COMUNE DI SCLAFANI BAGNI (PA) PROGETTO DEFINITIVO</b></p>		
Tavola PARTICOLARI CABINE ELETTRICHE - CONSEGNA (DG2061 ED. 09)		N. Tav. <p style="font-size: 1.2em;"><b>12.5</b></p>
Nr. Rf. 2983_5174_CO_VIA_T12.5_REV0_CABINE ELETTRICHE - CABINA DI CONSEGNA		Scala 1:50
È VIETATA LA RIPRODUZIONE DI QUESTO DOCUMENTO SENZA PREVENTIVA AUTORIZZAZIONE SCRITTA DELLA MONTANA SPA		