

FOTOINSERIMENTO 2 - STATO DI FATTO

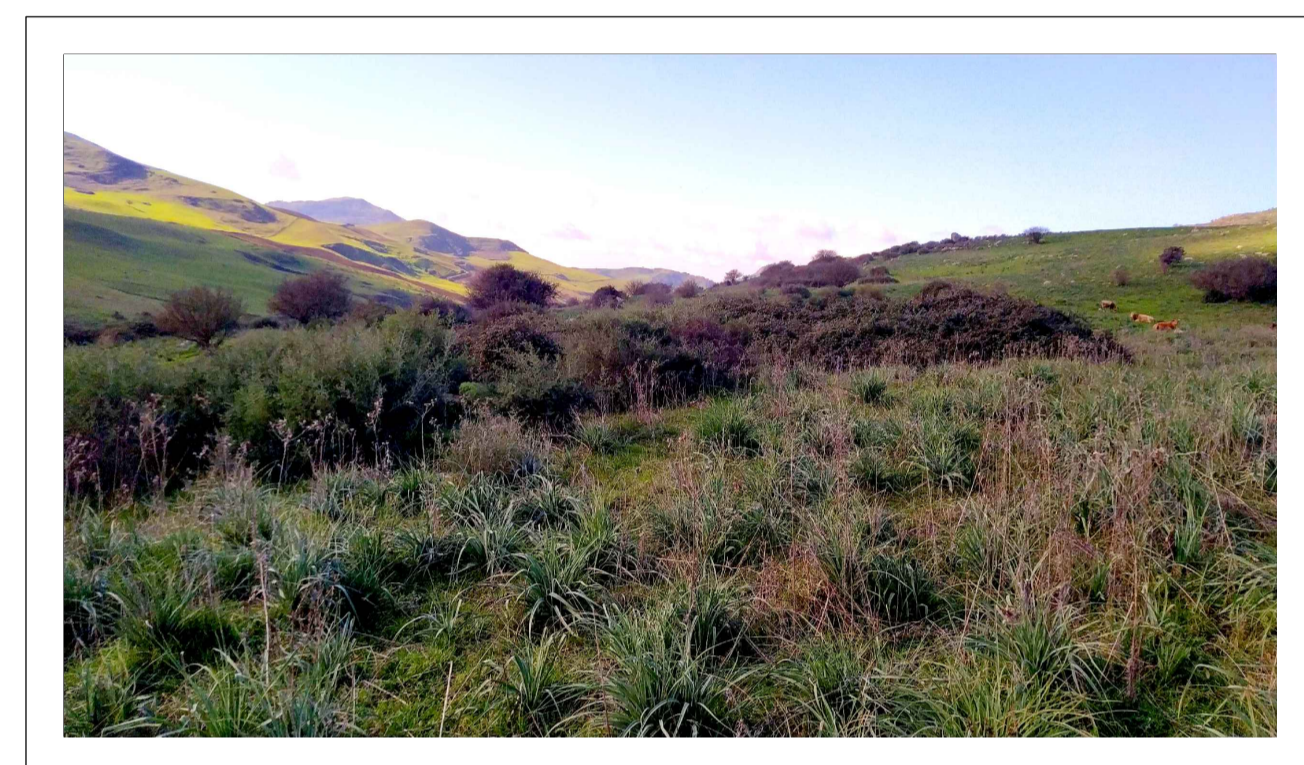

FOTOINSERIMENTO 3 - STATO DI FATTO

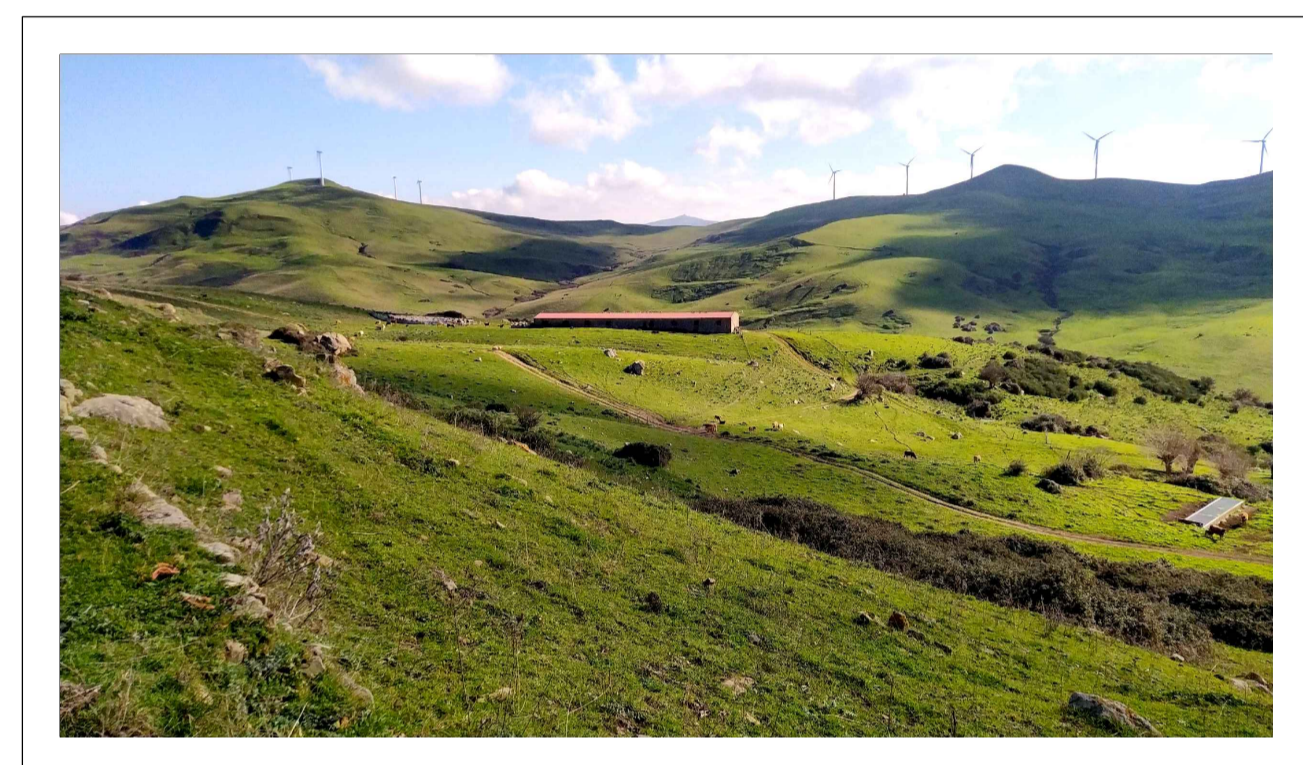

FOTOINSERIMENTO 4 - STATO DI FATTO

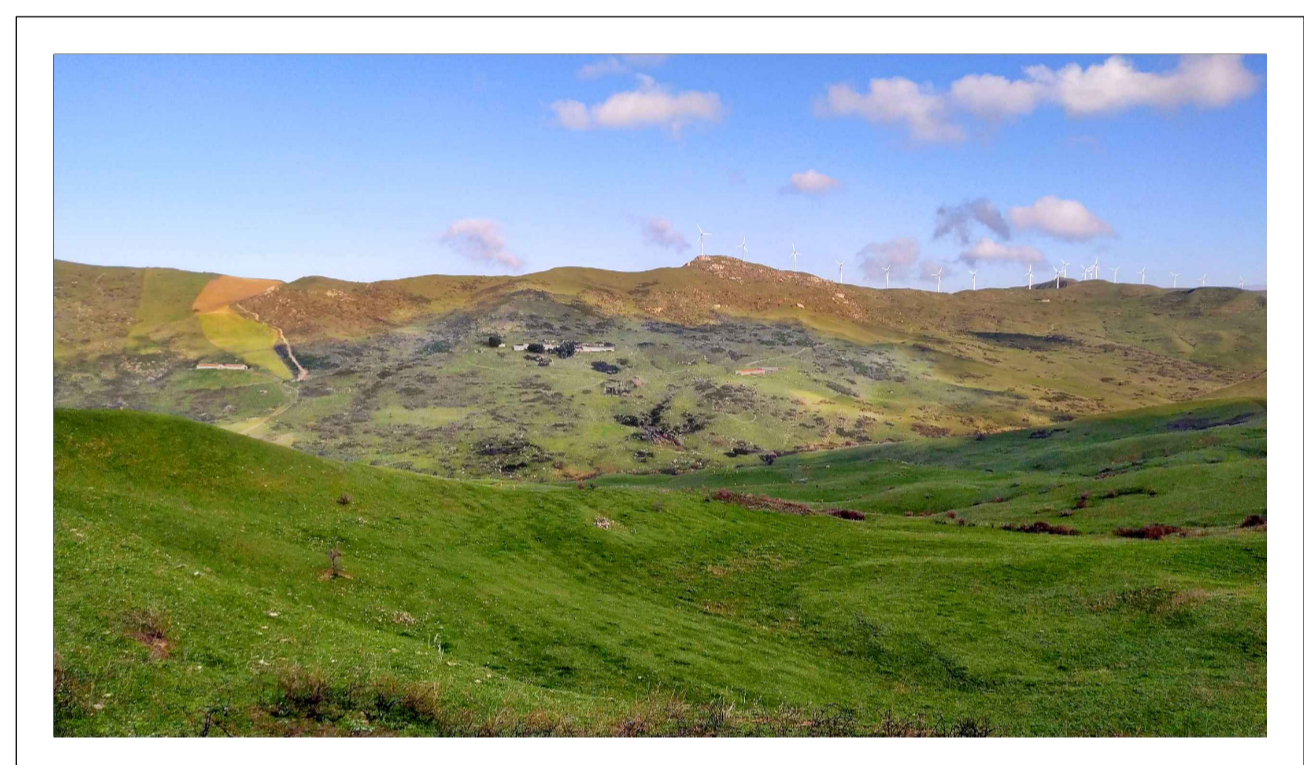

FOTOINSERIMENTO 5 - STATO DI FATTO



FOTOINSERIMENTO 2 - STATO DI PROGETTO

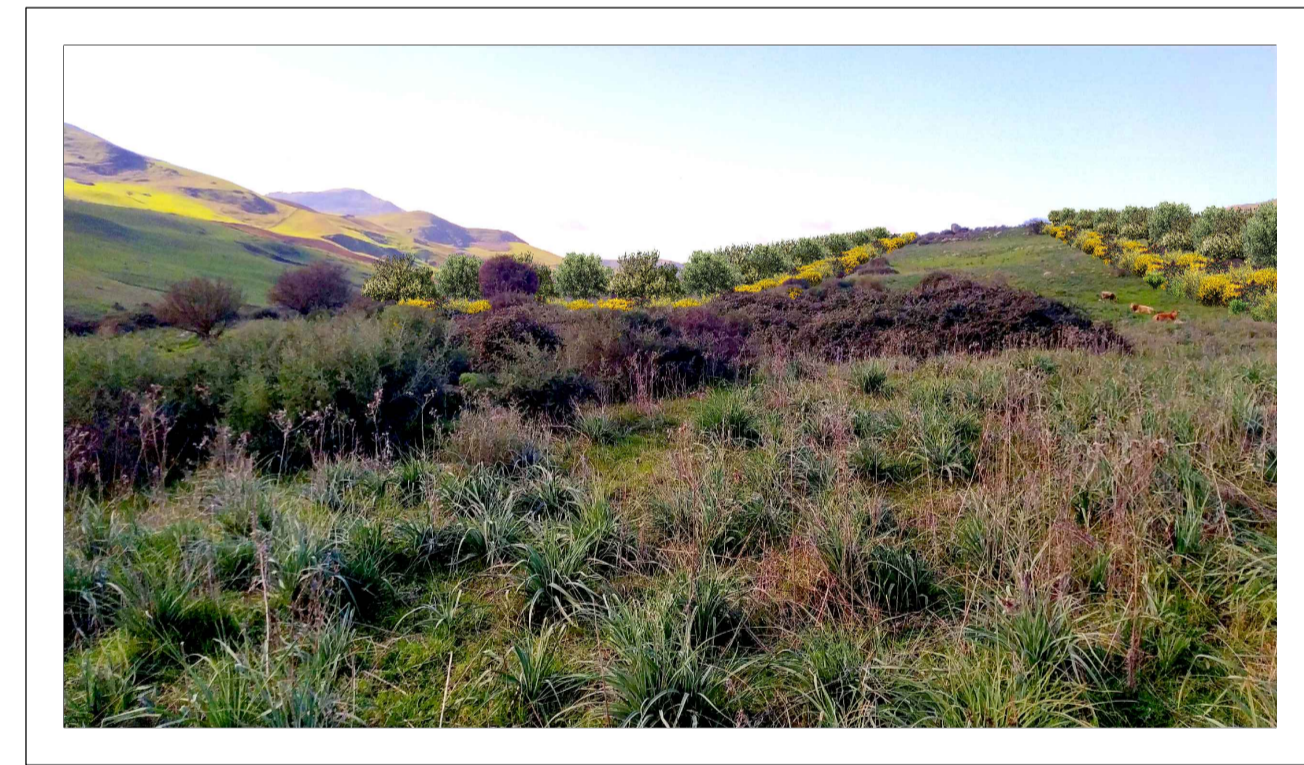

FOTOINSERIMENTO 3 - STATO DI PROGETTO



FOTOINSERIMENTO 4 - STATO DI PROGETTO



FOTOINSERIMENTO 5 - STATO DI PROGETTO



PUNTO DI PRESA FOTOGRAFICA 6



PUNTO DI PRESA FOTOGRAFICA 7

ID	DESCRIZIONE	DC	MC	LC	ES/2013
REV.	DESCRIZIONE	DESIGN	CONTROL	APPROV.	DATA

Montana

Montana SpA
Via Carlo Farini 4/6
20141 Milano
Tel. +39 02 54118773
Fax +39 02 54122800
www.montana.com
P.IVA 0304202096
C.A. Soc. 0000002020

Milano (sede certificata ISO) Brescia Palermo Cagliari Roma Siracusa

Comittente
FLYNIS PV 8 S.R.L

Progettisti
ING. LAURA CONTI
Iscritta all'Ordine degli Ingegneri della Provincia di Pavia al n. 1726

Oggetto
**IMPIANTO INTEGRATO AGRI - VOLTAICO COLLEGATO ALLA RTN
POTENZA NOMINALE 35,76 MWp
COMUNE DI SCLAFANI BAGNI (PA)
PROGETTO DEFINITIVO**

Tavola
DOCUMENTAZIONE FOTOGRAFICA E FOTOINSERIMENTI

N. Tav. **17.2**

Ni. Rif. **2983_5174_CO_VIA_T17_REV0_TAVOLA DOCUMENTAZIONE FOTOGRAFICA E FOTOINSERIMENTI**

Scala **VARIE**

È VIETATA LA RIPRODUZIONE DI QUESTO DOCUMENTO SENZA PREVENTIVA AUTORIZZAZIONE SCRITTA DELLA MONTANA SPA