

FOTOINSERIMENTO 2 - STATO DI FATTO

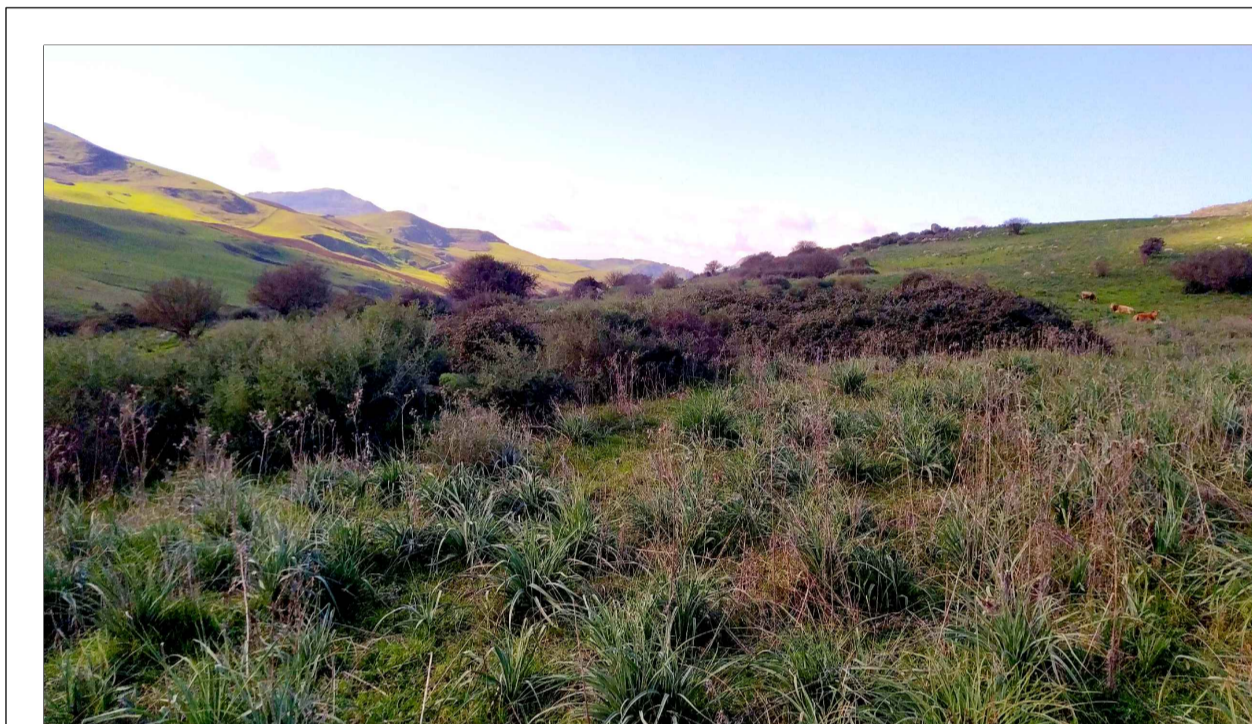

FOTOINSERIMENTO 3 - STATO DI FATTO

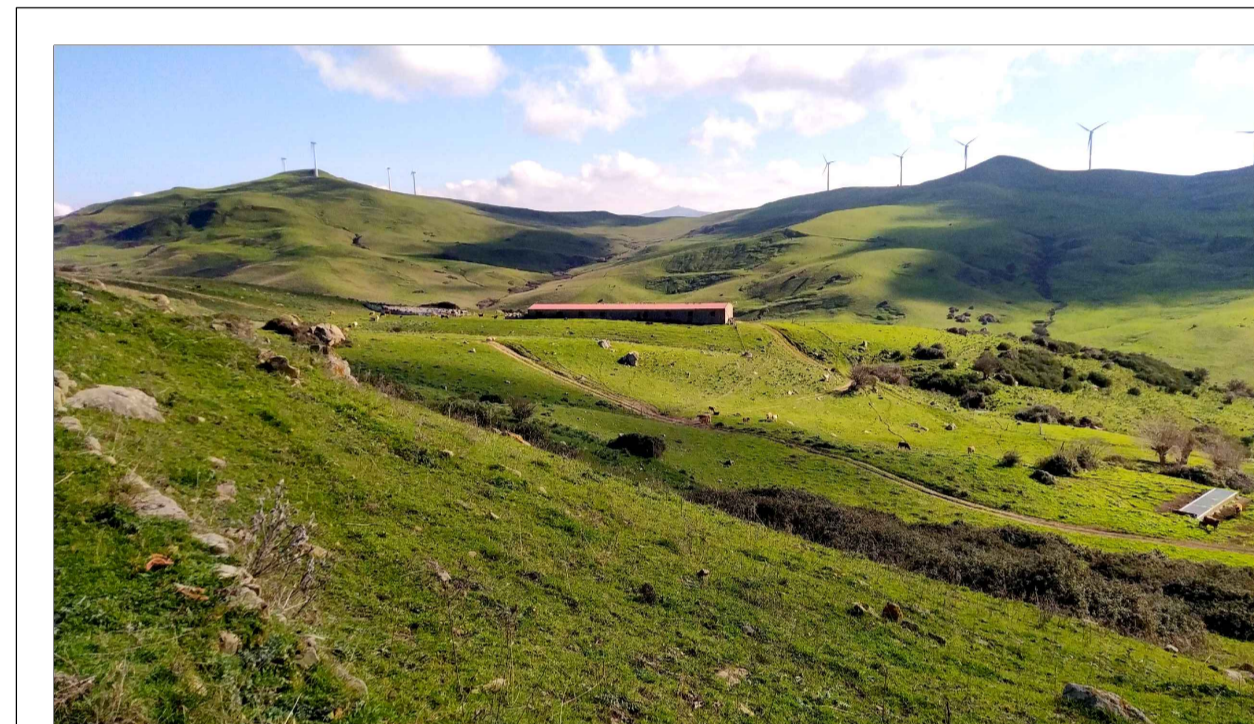

FOTOINSERIMENTO 4 - STATO DI FATTO

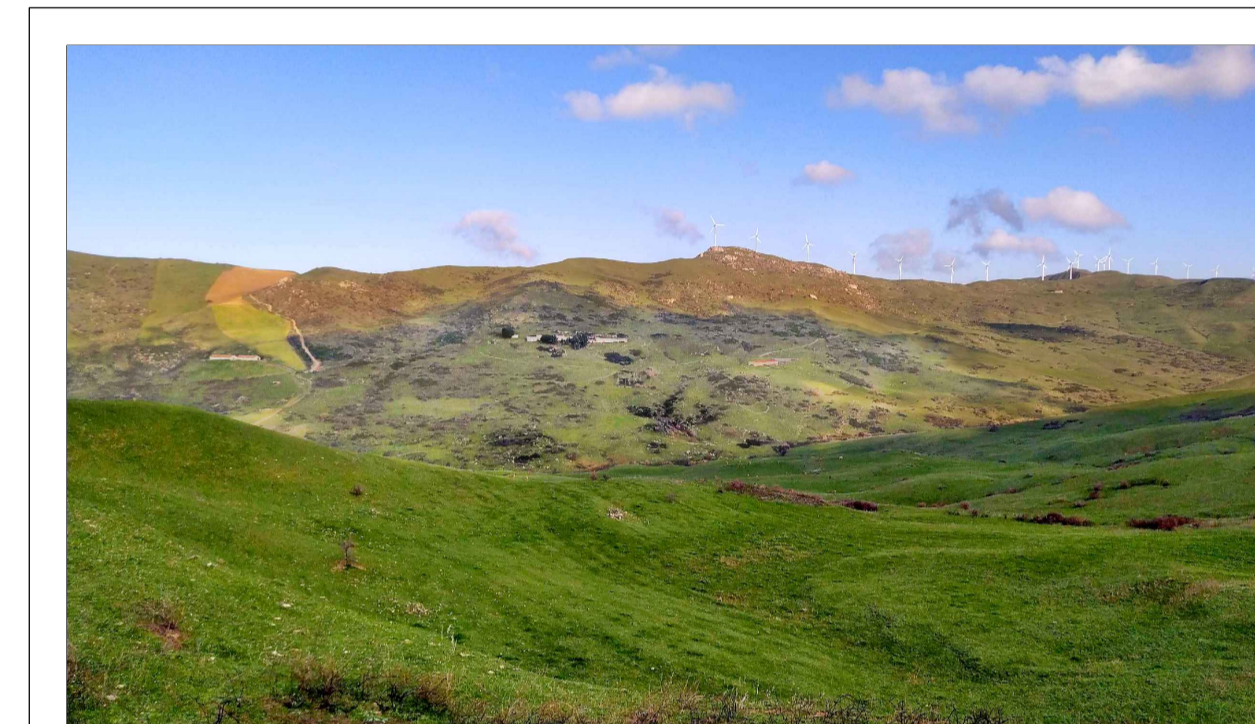

FOTOINSERIMENTO 5 - STATO DI FATTO



FOTOINSERIMENTO 2 - STATO DI PROGETTO



FOTOINSERIMENTO 3 - STATO DI PROGETTO



FOTOINSERIMENTO 4 - STATO DI PROGETTO

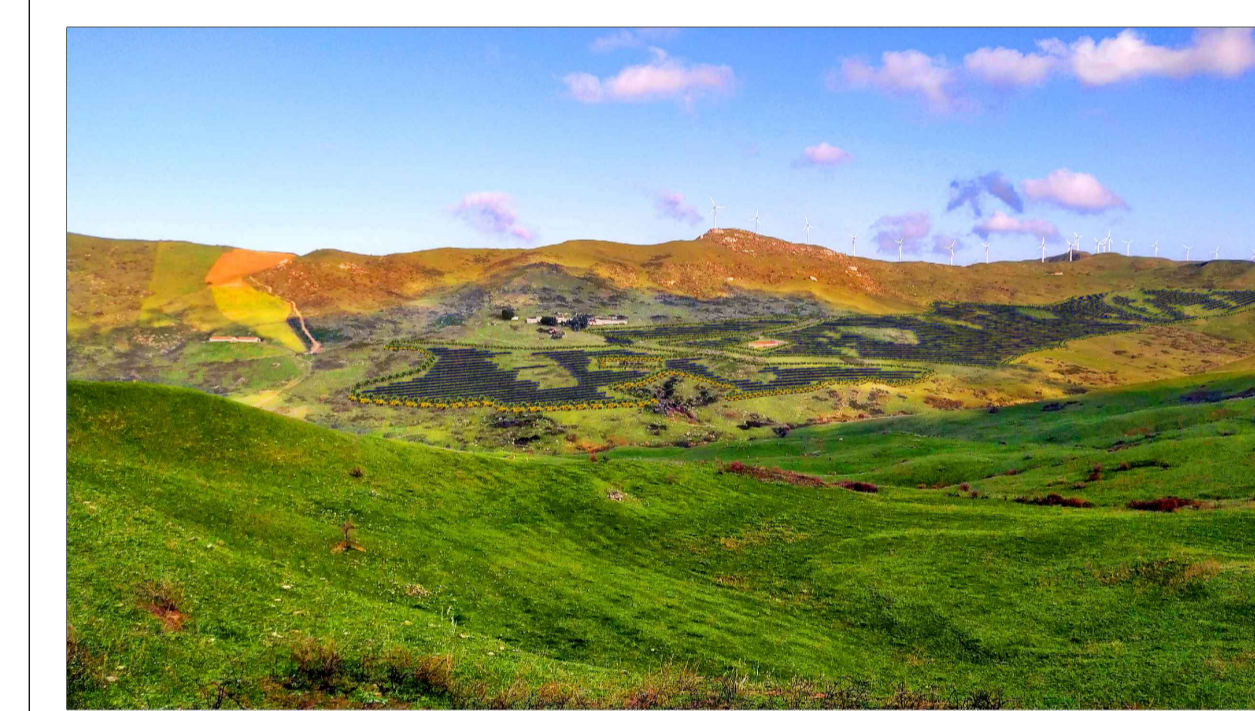

FOTOINSERIMENTO 5 - STATO DI PROGETTO

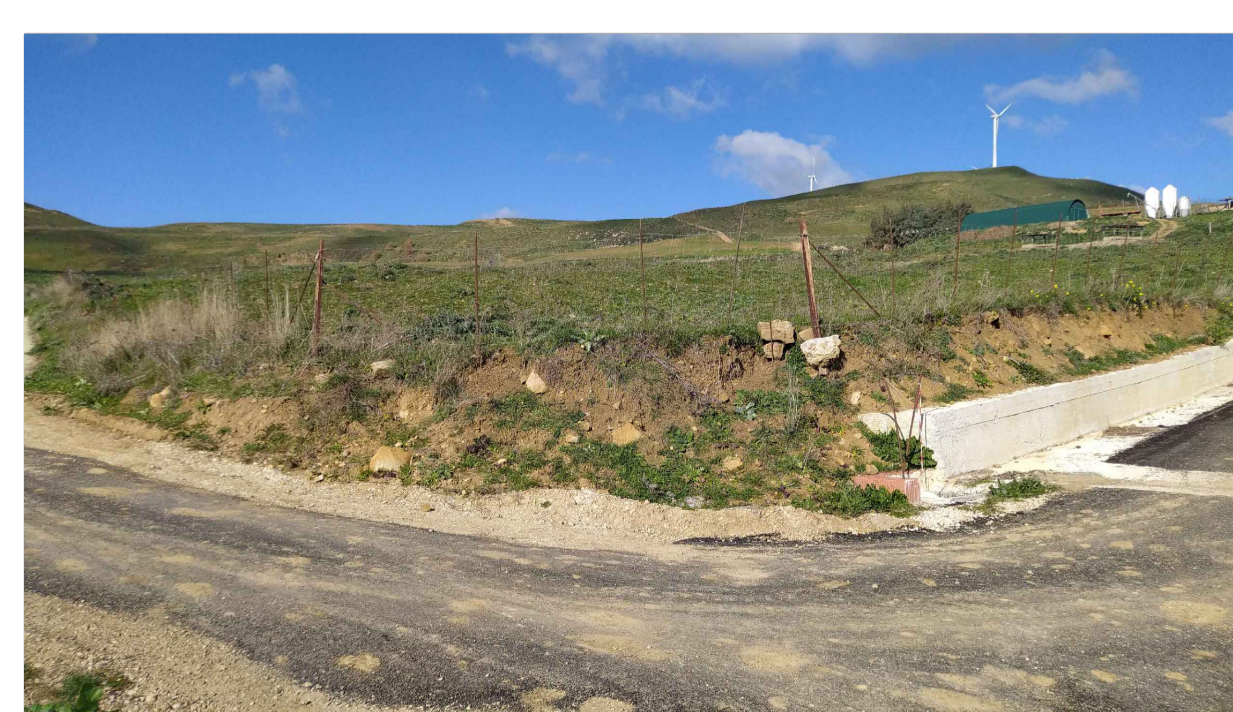

PUNTO DI PRESA FOTOGRAFICA 6



PUNTO DI PRESA FOTOGRAFICA 7

ID	DESCRIZIONE	DC	MC	LC	ES/2013
REV.	DESCRIZIONE	DESIGN	CONTROL	APPROV.	DATA

		Montana SpA Via Carlo Farini 16 20141 Milano Tel. +39 02 54118773 Fax +39 02 54122890 www.montana.com Milano (sede certificata ISO) Brescia Palermo Cagliari Roma Siracusa		P. IVA 03434720156 C. Soc. 00000020156	
Comittente FLYNIS PV 8 S.R.L.					
Progettisti ING. LAURA CONTI Iscritta all'Ordine degli Ingegneri della Provincia di Pavia al n. 1726					
 Oggetto IMPIANTO INTEGRATO AGRI - VOLTAICO COLLEGATO ALLA RTN POTENZA NOMINALE 35,76 MWp COMUNE DI SCLAFANI BAGNI (PA) PROGETTO DEFINITIVO					
Tavola DOCUMENTAZIONE FOTOGRAFICA E FOTOINSERIMENTI					N. Tav. 17.2
N. Rif. 2983_5174_CO_VIA_T17_REV0_TAVOLA DOCUMENTAZIONE FOTOGRAFICA E FOTOINSERIMENTI					Scala VARIE
È VIETATA LA RIPRODUZIONE DI QUESTO DOCUMENTO SENZA PREVENTIVA AUTORIZZAZIONE SCRITTA DELLA MONTANA SPA					