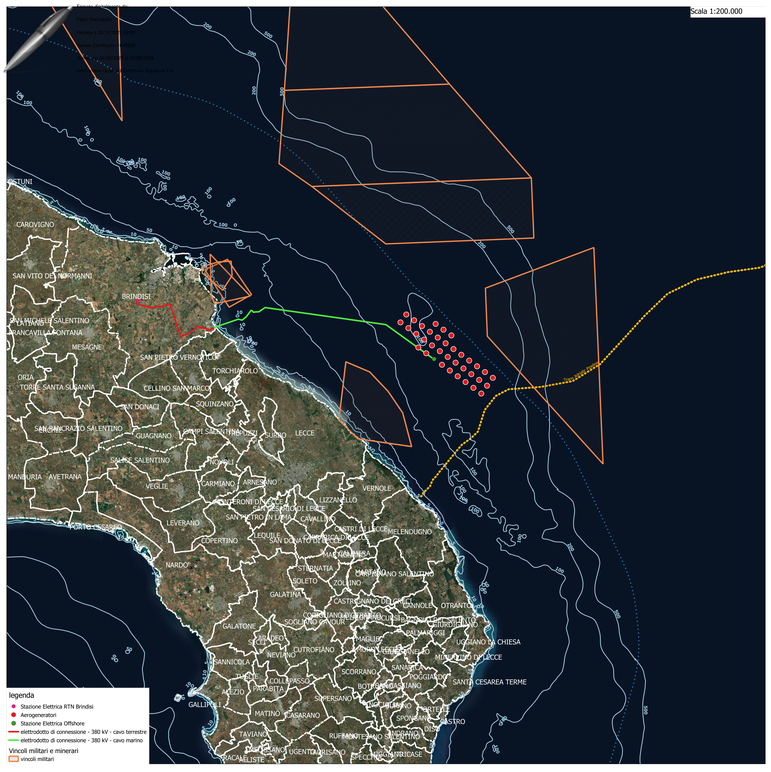

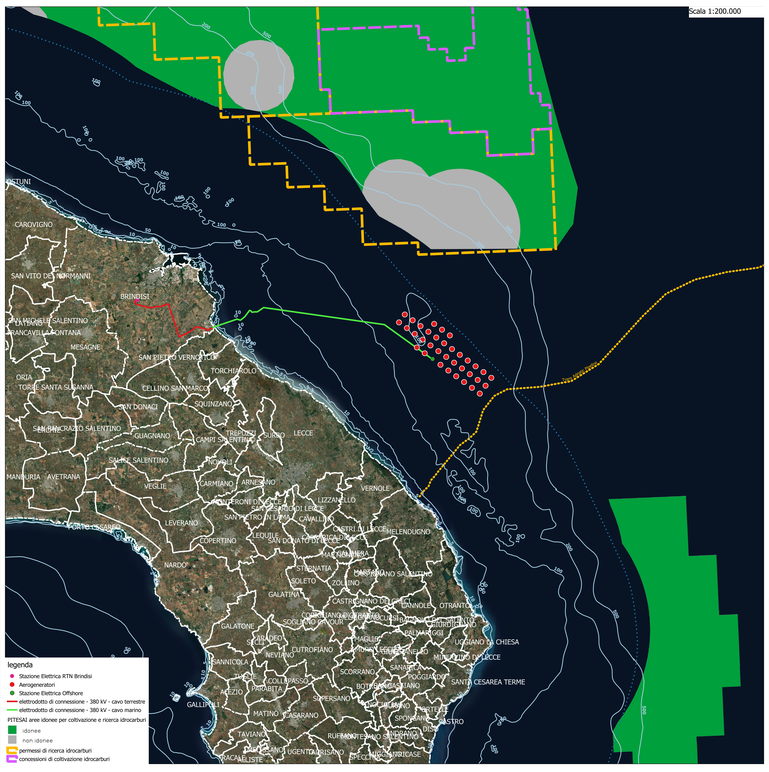

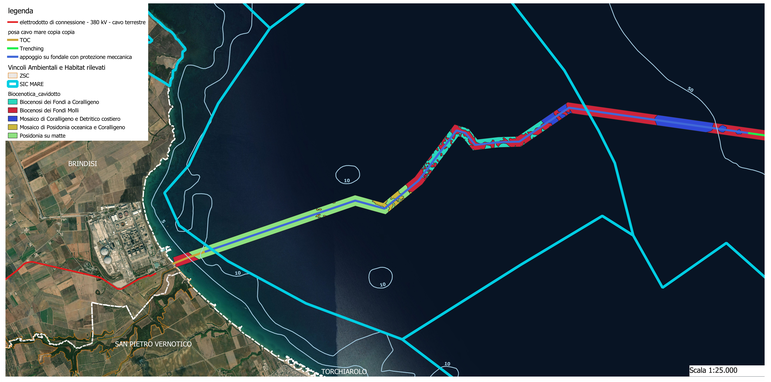

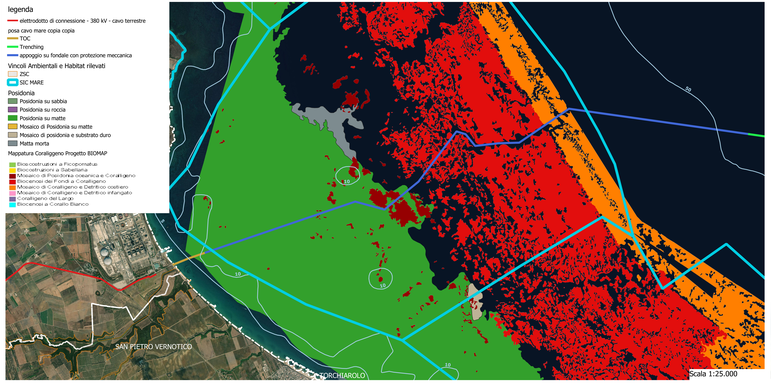

Lupiae Maris
società di progetto Enel Green Power

hpp GALILEO

PROGETTO PER LA REALIZZAZIONE DI UN IMPIANTO PER LA PRODUZIONE DI ENERGIA MEDIANTE LO SFRUTTAMENTO DEL VENTO NEL MARE ADRIATICO MERIDIONALE - LUPIAE MARIS
35 WTG - 525 MW

PROGETTO DEFINITIVO - SIA

Progettazione e SIA

ENGIE · Studio Associato Bonelli Erede Pappalardo · ENEL · TECHNE · ACTEON environmental consultancy · Aventa · GALILEO

Indagini ambientali e studi specialistici

GoNISMa Consorzio Nazionale Interuniversitario per le Scienze del Mare · GEOAMBIENTE · RINA · JASCO APPLIED SCIENCES

Studio misure di mitigazione e compensazione

fidelio · LEGAMBIENTE

supervisione scientifica

1. ELABORATI GENERALI

1.1.2.2 Inquadramento opere offshore su carte tematiche

REV.	DATA	DESCRIZIONE

Francesco Jacque

Firmato da: FRANCESCO SALVAO
Data: 2019.12.09 07:16:25 +01'