



COMUNI di SANTERAMO IN COLLE e ALTAMURA

Proponente	EMERA s.r.l. Largo Augusto n°3 - 20122 Milano (MI)		 Società controllata al 100% da BayWa r.e. Italia srl Largo Augusto n°3 - 20122 Milano (MI)		
Coordinamento	SOLARIS ENGINEERING S.R.L. Via le Trieste snc - 74025 Marina di Giosa (TA) Tel. 099/8277406 e-mail: info@solarisengineering.it		Progettazione Civile - Elettrica	STUDIO INGEGNERIA ELETTRICA Ing. Roberto Montemurro Via Giuseppe Di Vittorio n.24 - 74016 Massafra (TA) Tel. +39 3505796290 e-mail: ing.roberto.montemurro@gmail.com	
Studio Ambientale e Paesaggistico	SOLARIS ENGINEERING S.R.L. Via le Trieste snc - 74025 Marina di Giosa (TA) Tel. 099/8277406 e-mail: info@solarisengineering.it		Studio Acustico	STUDIO GIORDANO Ing. Daniele Giordano Via Armando Favia n.1 - 70100 Bari (BA) Tel. +39 3333613637 e-mail: studioinggiordano@gmail.com	
Studio Inquinamento Ambientale Flora/fauna ed ecosistema	TECNOVIA S.R.L. Piazza Fiera n.1 - 39100 Bolzano (BZ) Tel. 0471/282823 e-mail: info@tecnovia.it		Studio Geologico-Geotecnico	GEOLOGIA TECNICA & AMBIENTALE Dott. Geologo Francesco Sozio Via Nazario Sauro n.6 - 74013 Giosa (TA) Tel. +39 3479831826 e-mail: francosozio@tiscali.it	
Progettazione Civile - Elettrica	MATE SYSTEM S.R.L. Via Papa Pio XII n.8 - 70020 Cassano delle Murge (BA) Tel. 080/5746758 e-mail: info@matesystemsrl.it		Studio Idrologico-Idraulico	GEOLOGIA TECNICA & AMBIENTALE Dott. Geologo Francesco Sozio Via Nazario Sauro n.6 - 74013 Giosa (TA) Tel. +39 3479831826 e-mail: francosozio@tiscali.it	
Studio Agronomico	STUDIO FRANCESCO PIGNATARO Via Carlo Levi snc - 74013 Giosa (TA) Tel. 099/8294585 e-mail: segreteriastudiopignataro@gmail.com		Progettazione Strutturale	STUDIO INGEGNERIA Ing. Vito Giovanni Dell'Aere Via Pietro Micca n.21 - 74012 Crispiano (TA) Tel. +39 3280019436 e-mail: ing.dellaere@gmail.com	
Opera	Progetto per la realizzazione di un impianto per produzione d' energia elettrica da fonte solare fotovoltaica di potenza di picco pari a 44,01 MWp e potenza di immissione pari a 42,00 MW su tracker ad inseguimento monoassiale (nord-sud) nei Comuni di Santeramo in Colle ed Altamura (Zona Industriale "lesce") e delle opere connesse ed infrastrutture indispensabili alla costruzione e all'esercizio dell'impianto nel Comune di Matera.				
Oggetto	Folder: Documentazione specialistica del progetto definitivo			Sez. B	
	Nome Elaborato: G4KMY67_DocumentazioneSpecialistica_16.pdf			Codice Elaborato: B16	
	Descrizione Elaborato: Relazione asseverata circa la non interferenza delle aree oggetto di autorizzazione con le aree percorse dal fuoco, ai sensi della L. 353/2000				
00	Settembre 2021	Riscontro alla nota di integrazione dell'Ufficio Energia n.8721 del 06/08/2021	R. Montemurro	R. Montemurro	Emera S.r.l.
Rev.	Data	Oggetto della revisione	Elaborazione	Verifica	Approvazione
Scala:		Codice Pratica: G4KMY67			
Formato: A4					

Sommario

1.	DATI GENERALI E ANAGRAFICA.....	2
2.	PREMESSA.....	4
3.	INSERIMENTO DEL PROGETTO RISPETTO ALLE AREE PERCORSE DAL FUOCO IN RELAZIONE ALLA LEGGE 353/2000.....	5
3.1.	INFORMAZIONI RIPORTATE SUL GEOPORTALE NAZIONALE DEL MINISTERO DELL'AMBIENTE:	5
3.2.	INFORMAZIONI PRESENTI SULLA CARTOGRAFIA DEL PIANO FAUNISTICO VENATORIO REGIONALE.....	6
3.3.	INFORMAZIONI PRESENTI SUL CATASTO COMUNALE DELLE AREE INCENDIATE	6
4.	ASSEVERAZIONE.....	7

1. Dati generali e anagrafica

Ubicazione impianto

Nome Impianto	EMERA
Comune	Santeramo in Colle (BA) Altamura (BA)
CAP	70029 – Santeramo in Colle 70022 - Altamura
Indirizzo	Zona Industriale “Iesce”
Coordinate Geografiche (gradi decimali)	Lat. 40.748338° - Long. 16.667778°

Catasto dei terreni – Area di impianto

<u>Santeramo in Colle</u>	
Foglio	84 10-15-27-41-59-60-61-62-63-64-65-66-67-68-69-76-78- 81-82-83-84-85-86-87-88-89-91-92-95-96-97-98-228- 229-230-231-304-306-307-332-333-337-339-340-341- 477-478-872-873
Particelle	
Foglio	85 77-78-79-80-81-103-130-131-132-133-146-147-148-192- 194-196-198-200-285
Particelle	
<u>Altamura</u>	
Foglio	276
Particelle	28-50-122-159-160-176

Catasto dei terreni – Stazione Elettrica di Trasformazione

<u>Santeramo in Colle</u>	
Foglio	103 329-331-499-544-546-547 (Opere comuni per la connessione); 499 (Stazione Elettrica di Trasformazione 150/33 kV)
Particelle	
CTR	Regione Puglia

Proponente

Ragione Sociale	EMERA S.r.l.
Indirizzo	Largo Augusto n.3, 20122 Milano (MI)
P.IVA	11169110969

Terreni

Destinazione urbanistica	Santeramo in Colle – Zone “D3” per attività industriali Altamura – Zone “D1” per attività industriali artigianali
Estensione area	Circa 69,8914 ha
Estensione area di progetto	Circa 62,0000 ha

Caratteristiche dell'impianto

Potenza di picco complessiva DC	44010,00 kWp
Potenza AC complessiva richiesta in immissione	42000,00 kW
Potenza unitaria singolo modulo fotovoltaico	450 Wp
Numero di moduli fotovoltaici (tot)	97800
Numero di moduli per stringa	25
Numero di stringhe (tot)	3912
Numero di inverter	338
Numero di sottocampi	34
Numero di cabine di trasformazione	34
Potenza trasformatori BT/MT in resina	800-1000-1250-1600 kVA
Tipologia di strutture di sostegno	Ad inseguimento monoassiale
Posa delle strutture di sostegno	Direttamente infisse nel terreno

Layout impianto

Interasse tra le strutture	4,12 m
Distanza di rispetto da confine	5,00 m

Staff e professionisti coinvolti

Progetto a cura di	Solaris Engineering S.r.l.
Project Manager	Ing. Roberto Montemurro
Redattore documento	Ing. Roberto Montemurro

2. Premessa

La presente relazione asseverata integra quanto già depositato in sede di presentazione di Provvedimento Autorizzativo Unico Regionale (P.A.U.R.) in data 05/03/2021, al fine di ottemperare alla richiesta di integrazione dell'Ufficio Energia Regione Puglia, nota prot. A00_159/2021.08.06 n.8712 ricevuta a mazzo PEC in data 09/08/2021.

In dettaglio, il punto 4) della sopracitata nota richiede di integrare la presente relazione con le seguenti informazioni:

“Infine, la documentazione di cui al presente punto dovrà essere integrata con:

- “Relazione asseverata circa la non interferenza delle aree oggetto di autorizzazione con le aree percorse dal fuoco” ai sensi della L. 353/2000.”

Tutte le valutazioni circa la non interferenza con aree percorse dal fuoco sono riportate all'interno del capitolo 3 di questa relazione, e negli allegati al presente documento.

Il presente elaborato è parte integrante della documentazione di progetto per l'autorizzazione mediante **Provvedimento Autorizzativo Unico Regionale** (P.A.U.R.), ai sensi dell'articolo 27 bis del Decreto Legislativo numero 152 del 2006, dell'impianto fotovoltaico denominato “EMERA”.

L'area di interesse ricade all'interno di un sito *IBA (Important Bird Areas)*, pertanto il provvedimento autorizzativo dovrà essere corredato da **Valutazione di Incidenza Ambientale** (V.Inc.A. o VINCA), ai sensi del D.P.R. n.357 del 1997, successivo D.P.R. n.120 del 2003 e D.M. Ambiente 25/03/2005, nonché della L.R. n.11/2001 così come modificata dalla L.R. n.17/2007, L.R. n.25/2007, L.R. n.40/2007, R.R. n.28 del 22 Dicembre 2008 e D.G.R. n.1362 del 24/07/2018.

Il progetto prevede la realizzazione di un impianto fotovoltaico per la produzione di energia elettrica da fonte solare, di potenza di picco nominale pari a 44.010,00 kWp da localizzarsi su terreni industriali nel Comune di Santeramo in Colle (BA), con destinazione urbanistica “Zone D1”, e nel Comune di Altamura (BA), con destinazione urbanistica “Zone D3”. L'impianto immetterà energia in rete attraverso una connessione in Alta Tensione a 150 kV dalla Stazione Elettrica di Trasformazione 150/33 kV “Emera” sulla Sottostazione Elettrica RTN 380/150 kV “Matera – Iesce” di proprietà di Terna S.p.A.

I moduli fotovoltaici saranno montati su inseguitori (o *trackers*) monoassiali da 50 e 75 moduli cadauno, che ottimizzeranno l'esposizione dei generatori solari permettendo di sfruttare al meglio la radiazione solare.

Si stima che l'impianto produrrà 79,10 GWh all'anno di elettricità, equivalenti al fabbisogno medio annuo di circa 27.060 famiglie di 4 persone, permettendo un risparmio di CO2 equivalente immessa in atmosfera pari a circa 42.004 tonnellate all'anno (fattore di emissione: 531 gCO2/kWh, fonte dati: Ministero dell'Ambiente).

3. Inserimento del progetto rispetto alle Aree Percorse dal Fuoco in relazione alla Legge 353/2000

3.1. Informazioni riportate sul Geoportale Nazionale del Ministero dell'Ambiente:

Dallo stralcio di inquadramento si denota l'assenza di interferenze delle opere con aree percorse dal fuoco.



Figura 1 – Inquadramento rispetto alle aree incendiate

Analizzando lo stralcio cartografico si nota che le aree di impianto non interferiscono con aree percorse dal fuoco per gli anni dal 2010 al 2016 come censite sul Geoportale Nazionale del Ministero dell'Ambiente. Le aree incendiate più vicine si trovano a distanza di 5,11 km.

3.2. Informazioni presenti sulla cartografia del Piano Faunistico Venatorio Regionale

Anche rispetto alla citata cartografia, si denota l'assenza di interferenze delle opere di progetto con aree percorse dal fuoco relativamente al periodo 2009-2016.

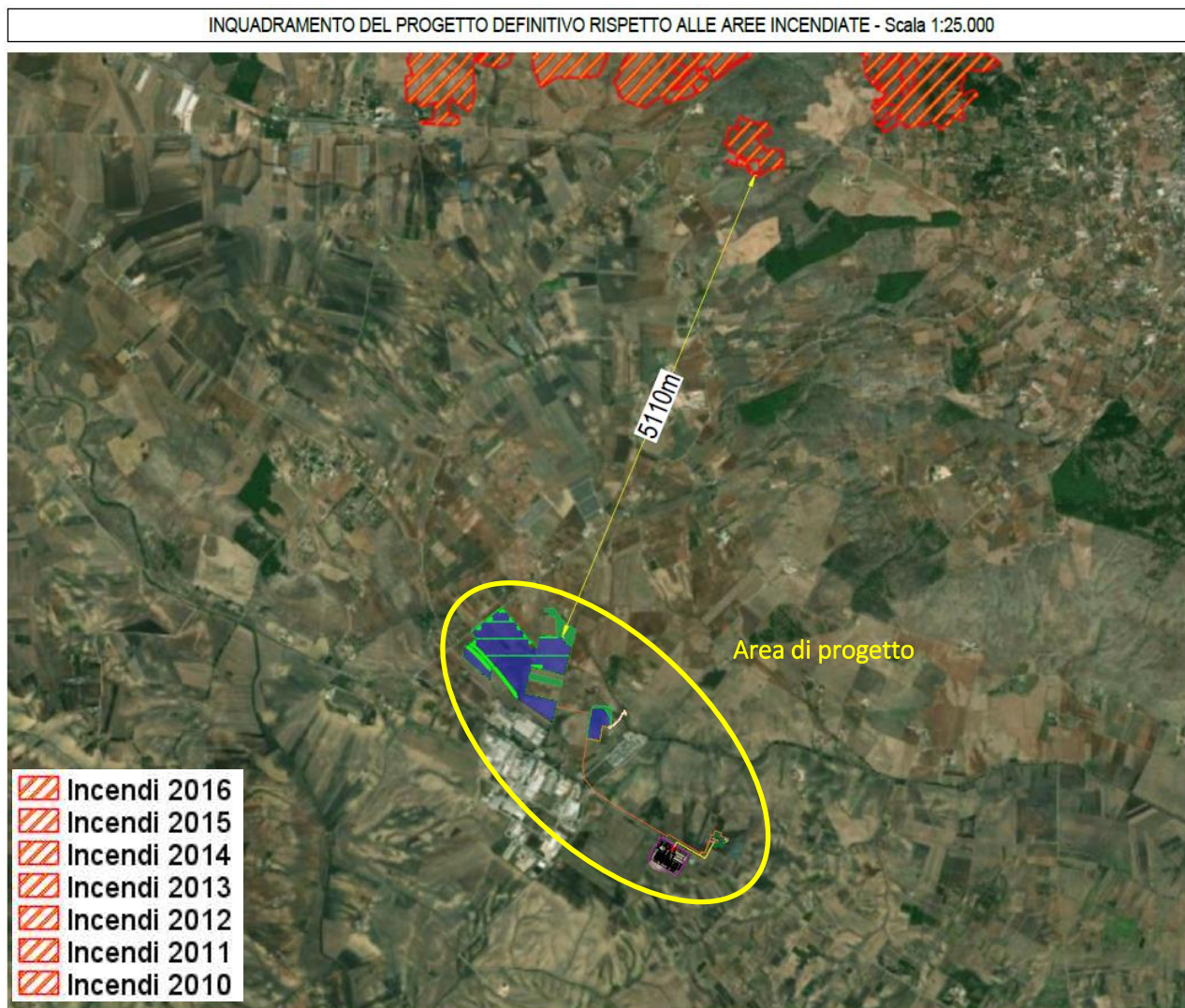

Figura 2 – Aree percorse da fuoco su stralcio cartografia PFV

3.3. Informazioni presenti sul catasto comunale delle aree incendiate.

Si allegano alla presente relazione gli elenchi delle aree incendiate per i Comuni di Santeramo in Colle (BA), relativamente al periodo 2005-2020, e Altamura (BA) per il periodo 2005-2019 (l'elenco delle nuove aree per il 2020 non risulta presente).

Dall'analisi degli elenchi si riscontra che le aree di progetto non risultano esser state interessate da incendi nel periodo di riferimento.

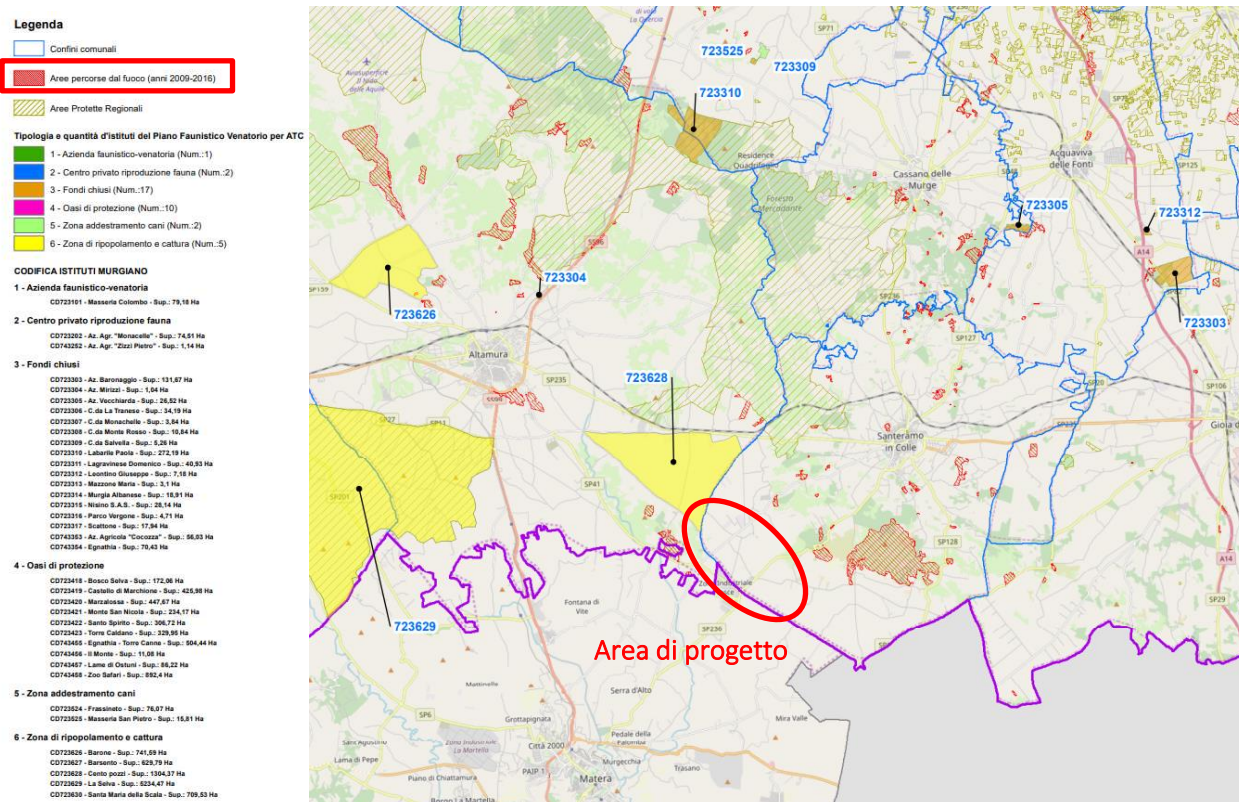
4. Asseverazione

Alla luce di quanto riportato, e sulla base delle informazioni disponibili, il sottoscritto Ing. Roberto Montemurro, nato a Massafra (TA) il 24/01/1984, C.F. MNTRRT84A24F027T, in qualità di tecnico incaricato dalla società proponente EMERA S.r.l. e iscritto presso l'Ordine degli Ingegneri della Provincia di Taranto al n.2832 sezione A,

ASSEVERA

che le aree interessate dal progetto di impianto e relative opere di connessione, non interferiscono con aree percorse dal fuoco ai sensi della Legge 353/2000.

Ginosa, Settembre 2021

Firma del tecnico

Ing. Roberto Montemurro





COMUNE DI SANTERAMO IN COLLE

Città Metropolitana di Bari

Piazza Dott. Simone, 8 – Tel. 080.3028311 – Fax 080.3023710 – Cod. Fisc. 82001050721 – P. IVA 00862890720

E-MAIL: info@comune.santeramo.ba.it – Indirizzo Internet: www.comune.santeramo.ba.it

TAV. 1 – ELENCO DEFINITIVO DELLE AREE PERCORSE DAL FUOCO A PARTIRE DALL'ANNO 2000 FINO ALL'ANNO 2020.

ANNO 2020

Fg	P.IIa	Proprietà	Località	Superficie		Soprasuolo		Data incendio	Note
				Sup. catastale (ha)	Porzione percorsa da incendio (ha)	Sup. boscata	Sup. non boscata		
53	31	omissis	La Guardiola	05.15.28	00.00.06	03.85.59	48.01.51	12/07/2020	
53	93	omissis	La Guardiola	05.39.27	04.46.60	03.85.59	48.01.51	12/07/2020	
53	94	omissis	La Guardiola	03.26.50	03.12.74	03.85.59	48.01.51	12/07/2020	
53	206	omissis	La Guardiola	03.09.83	00.00.91	03.85.59	48.01.51	12/07/2020	
54	1	omissis	La Guardiola	01.46.79	01.45.57	03.85.59	48.01.51	12/07/2020	
54	2	omissis	La Guardiola	00.56.44	00.02.69	03.85.59	48.01.51	12/07/2020	
54	3	omissis	La Guardiola	00.60.58	00.03.65	03.85.59	48.01.51	12/07/2020	
54	6	omissis	La Guardiola	02.21.29	02.21.29	03.85.59	48.01.51	12/07/2020	
54	11	omissis	La Guardiola	00.19.40	00.09.44	03.85.59	48.01.51	12/07/2020	
54	13	omissis	La Guardiola	11.14.58	10.25.14	03.85.59	48.01.51	12/07/2020	
54	14	omissis	La Guardiola	09.82.98	09.63.10	03.85.59	48.01.51	12/07/2020	
54	17	omissis	La Guardiola	05.78.33	03.11.08	03.85.59	48.01.51	12/07/2020	
54	18	omissis	La Guardiola	07.92.05	07.81.72	03.85.59	48.01.51	12/07/2020	
54	19	omissis	La Guardiola	02.39.53	02.39.53	03.85.59	48.01.51	12/07/2020	
54	31	omissis	La Guardiola	00.26.67	00.00.56	03.85.59	48.01.51	12/07/2020	
54	35	omissis	La Guardiola	00.02.28	00.00.02	03.85.59	48.01.51	12/07/2020	
54	37	omissis	La Guardiola	00.22.03	00.12.05	03.85.59	48.01.51	12/07/2020	
54	38	omissis	La Guardiola	02.46.40	01.80.89	03.85.59	48.01.51	12/07/2020	
54	39	omissis	La Guardiola	00.02.91	00.00.08	03.85.59	48.01.51	12/07/2020	
54	40	omissis	La Guardiola	08.30.06	00.84.34	03.85.59	48.01.51	12/07/2020	
54	41	omissis	La Guardiola	04.68.45	00.00.00	03.85.59	48.01.51	12/07/2020	
54	43	omissis	La Guardiola	01.24.40	00.00.03	03.85.59	48.01.51	12/07/2020	
55	1	omissis	La Guardiola	00.14.47	00.11.79	03.85.59	48.01.51	12/07/2020	
55	2	omissis	La Guardiola	00.27.07	00.23.58	03.85.59	48.01.51	12/07/2020	
55	3	omissis	La Guardiola	00.08.42	00.08.42	03.85.59	48.01.51	12/07/2020	
55	7	omissis	La Guardiola	00.79.58	00.76.73	03.85.59	48.01.51	12/07/2020	
55	8	omissis	La Guardiola	00.00.30	00.00.30	03.85.59	48.01.51	12/07/2020	
55	9	omissis	La Guardiola	00.32.00	00.29.94	03.85.59	48.01.51	12/07/2020	
55	10	omissis	La Guardiola	00.31.01	00.28.46	03.85.59	48.01.51	12/07/2020	
55	12	omissis	La Guardiola	00.22.44	00.21.30	03.85.59	48.01.51	12/07/2020	
55	13	omissis	La Guardiola	00.25.17	00.12.67	03.85.59	48.01.51	12/07/2020	
55	96	omissis	La Guardiola	00.06.25	00.04.57	03.85.59	48.01.51	12/07/2020	
55	97	omissis	La Guardiola	00.02.58	00.00.20	03.85.59	48.01.51	12/07/2020	
55	98	omissis	La Guardiola	00.02.17	00.02.03	03.85.59	48.01.51	12/07/2020	
55	99	omissis	La Guardiola	00.13.95	00.10.88	03.85.59	48.01.51	12/07/2020	
55	100	omissis	La Guardiola	00.09.86	00.09.86	03.85.59	48.01.51	12/07/2020	
55	101	omissis	La Guardiola	00.09.81	00.09.81	03.85.59	48.01.51	12/07/2020	
55	102	omissis	La Guardiola	00.13.51	00.10.10	03.85.59	48.01.51	12/07/2020	
55	103	omissis	La Guardiola	00.30.54	00.27.48	03.85.59	48.01.51	12/07/2020	
55	104	omissis	La Guardiola	00.07.57	00.07.57	03.85.59	48.01.51	12/07/2020	
55	105	omissis	La Guardiola	00.11.37	00.11.37	03.85.59	48.01.51	12/07/2020	
55	106	omissis	La Guardiola	00.04.69	00.04.69	03.85.59	48.01.51	12/07/2020	
55	107	omissis	La Guardiola	00.16.81	00.14.98	03.85.59	48.01.51	12/07/2020	
55	138	omissis	La Guardiola	00.03.36	00.03.36	03.85.59	48.01.51	12/07/2020	
55	139	omissis	La Guardiola	00.04.69	00.04.51	03.85.59	48.01.51	12/07/2020	
55	149	omissis	La Guardiola	00.06.13	00.04.38	03.85.59	48.01.51	12/07/2020	
55	150	omissis	La Guardiola	00.11.86	00.11.86	03.85.59	48.01.51	12/07/2020	

55	151	omissis	La Guardiola	00.22.78	00.22.65	03.85.59	48.01.51	12/07/2020		
55	255	omissis	La Guardiola	45.92.39	00.10.26	03.85.59	48.01.51	12/07/2020		
91	6	omissis	Mass. Netti per Via Viglione	02.57.77	00.86.62	00.00.00	00.86.62	16/09/2020		
45	11	omissis	Galietti	02.03.60	00.49.55	00.00.00	00.49.55	28/06/2020		
86	61	omissis	Lama di Lupo	00.89.12	00.00.00	03.85.59	48.01.51	29/05/2020		
86	62	omissis	Lama di Lupo	00.29.57	00.23.61	03.85.59	48.01.51	29/05/2020		
86	63	omissis	Lama di Lupo	00.13.66	00.12.80	03.85.59	48.01.51	29/05/2020		
86	64	omissis	Lama di Lupo	00.01.31	00.01.31	03.85.59	48.01.51	29/05/2020		
86	65	omissis	Lama di Lupo	00.17.92	00.10.31	03.85.59	48.01.51	29/05/2020		
86	66	omissis	Lama di Lupo	00.54.19	00.24.01	03.85.59	48.01.51	29/05/2020		
86	67	omissis	Lama di Lupo	00.15.64	00.15.10	03.85.59	48.01.51	29/05/2020		
86	68	omissis	Lama di Lupo	00.35.93	00.24.73	03.85.59	48.01.51	29/05/2020		
86	70	omissis	Lama di Lupo	00.03.33	00.01.26	03.85.59	48.01.51	29/05/2020		
86	81	omissis	Lama di Lupo	00.19.02	00.19.02	03.85.59	48.01.51	29/05/2020		
86	82	omissis	Lama di Lupo	00.18.83	00.18.83	03.85.59	48.01.51	29/05/2020		
86	87	omissis	Lama di Lupo	00.00.11	00.00.11	03.85.59	48.01.51	29/05/2020		
86	106	omissis	Lama di Lupo	00.00.48	00.00.24	03.85.59	48.01.51	29/05/2020		
87	14	omissis	Lama di Lupo	00.06.90	00.00.65	03.85.59	48.01.51	29/05/2020		
87	35	omissis	Lama di Lupo	00.28.11	00.00.10	03.85.59	48.01.51	29/05/2020		
88	47	omissis	Lama di Lupo	00.49.18	00.44.65	00.00.00	10.12.08	29/05/2020		
88	49	omissis	Lama di Lupo	00.83.17	00.75.14	00.00.00	10.12.08	29/05/2020		
88	52	omissis	Lama di Lupo	00.64.28	00.64.28	00.00.00	10.12.08	29/05/2020		
88	53	omissis	Lama di Lupo	00.41.91	00.40.68	00.00.00	10.12.08	29/05/2020		
88	57	omissis	Lama di Lupo	00.06.70	00.05.78	00.00.00	10.12.08	29/05/2020		
88	58	omissis	Lama di Lupo	00.22.31	00.22.31	00.00.00	10.12.08	29/05/2020		
88	59	omissis	Lama di Lupo	01.07.58	00.98.43	00.00.00	10.12.08	29/05/2020		
88	63	omissis	Lama di Lupo	00.93.40	00.80.13	00.00.00	10.12.08	29/05/2020		
88	64	omissis	Lama di Lupo	01.12.27	00.95.26	00.00.00	10.12.08	29/05/2020		
88	70	omissis	Lama di Lupo	00.83.28	00.77.60	00.00.00	10.12.08	29/05/2020		
88	74	omissis	Lama di Lupo	00.80.28	00.50.12	00.00.00	10.12.08	29/05/2020		
88	102	omissis	Lama di Lupo	00.00.41	00.00.41	00.00.00	10.12.08	29/05/2020		
88	103	omissis	Lama di Lupo	01.16.22	00.00.14	00.00.00	10.12.08	29/05/2020		
88	155	omissis	Lama di Lupo	00.27.88	00.27.88	00.00.00	10.12.08	29/05/2020		
88	156	omissis	Lama di Lupo	00.27.55	00.27.55	00.00.00	10.12.08	29/05/2020		
88	163	omissis	Lama di Lupo	00.40.83	00.25.93	00.00.00	10.12.08	29/05/2020		
88	184	omissis	Lama di Lupo	00.27.48	00.00.02	00.00.00	10.12.08	29/05/2020		
88	218	omissis	Lama di Lupo	00.01.10	00.01.10	00.00.00	10.12.08	29/05/2020		
88	219	omissis	Lama di Lupo	00.00.42	00.00.42	00.00.00	10.12.08	29/05/2020		
88	220	omissis	Lama di Lupo	00.02.49	00.02.49	00.00.00	10.12.08	29/05/2020		
88	239	omissis	Lama di Lupo	00.00.24	00.00.24	00.00.00	10.12.08	29/05/2020		
88	243	omissis	Lama di Lupo	01.08.94	01.02.97	00.00.00	10.12.08	29/05/2020		

ANNO 2019

Fg	P.IIa	Proprietà	Località	Superficie		Soprassuolo		Data incendio	Note
				Sup. catastale (ha)	Porzione percorsa da incendio (ha)	Sup. boscata	Sup. non boscata		
49	84	omissis	Masseria Giandomenico	21.76.18	00.15.38	00.15.08	02.22.37	01.07.2019	
49	135	omissis	Masseria Giandomenico	06.57.10	02.22.09	00.15.08	02.22.37	01.07.2019	
90	129	omissis	Mass. Netti per Via Viglione	00.41.95	00.00.14	00.00.00	01.36.53	12.08.2019	
90	130	omissis	Mass. Netti per Via Viglione	02.37.05	01.36.39	00.00.00	01.36.53	12.08.2019	
94	60	omissis	Mass. Tangora-Mass. Contursi	1.33.04	00.19.36	00.17.73	00.01.92	21.08.2019	
94	242	omissis	Mass. Tangora-Mass. Contursi	00.00.01	00.62.69	00.17.73	00.01.92	21.08.2019	

ANNO 2018

Fg	P.IIa	Proprietà	Località	Superficie		Soprassuolo		Data incendio	Note
				Sup. catastale (ha)	Porzione percorsa da incendio (ha)	Sup. boscata	Sup. non boscata		

3	10	omissis		00.83.93	00.02.40	00.61.02	00.00.00	06.08.2018	
3	41	omissis		11.00.78	00.58.40	00.61.02	00.00.00	06.08.2018	
3	63	omissis		00.81.30	00.00.21	00.61.02	00.00.00	06.08.2018	
45	5	omissis		00.77.53	00.08.39	00.22.29	00.00.00	19.07.2018	
45	282	omissis		00.45.52	00.13.90	00.22.29	00.00.00	19.07.2018	
2	111	omissis		00.98.96	00.21.89	00.45.61	01.02.57	19.07.2018	
2	112	omissis		01.41.46	00.73.97	00.45.61	01.02.57	19.07.2018	
2	171	omissis		01.25.54	00.52.33	00.45.61	01.02.57	19.07.2018	

ANNO 2017

Fg	P.IIa	Proprietà	Località	Superficie		Soprassuolo		Data incendio	Note
				Sup. catastale (ha)	Porzione percorsa da incendio (ha)	Sup. boscata	Sup. non boscata		
75	6	omissis		28.02.27	07.57.42	07.57.47	01.26.66	06.07.2017	
75	14	omissis		02.78.55	01.26.71	07.57.47	01.26.66	06.07.2017	
9	214	omissis		00.93.46	00.20.00	00.00.00	00.23.34	07.09.2017	
9	327	omissis		00.52.22	00.03.34	00.00.00	00.23.34	07.09.2017	
86	60	omissis		00.82.03	00.76.59	71.28.09	47.34.40	11.07.2017	
86	61	omissis		00.89.12	00.76.25	71.28.09	47.34.40	11.07.2017	
86	62	omissis		00.29.57	00.29.57	71.28.09	47.34.40	11.07.2017	
86	63	omissis		00.13.66	00.13.66	71.28.09	47.34.40	11.07.2017	
86	64	omissis		00.01.31	00.01.19	71.28.09	47.34.40	11.07.2017	
86	66	omissis		00.54.19	00.00.01	71.28.09	47.34.40	11.07.2017	
86	73	omissis		21.45.80	04.07.86	71.28.09	47.34.40	11.07.2017	
86	87	omissis		00.00.11	00.00.09	71.28.09	47.34.40	11.07.2017	
87	12	omissis		27.42.00	12.36.09	71.28.09	47.34.40	11.07.2017	
88	4	omissis		08.72.24	08.72.24	71.28.09	47.34.40	11.07.2017	
88	7	omissis		00.03.40	00.03.40	71.28.09	47.34.40	11.07.2017	
88	8	omissis		00.05.12	00.05.12	71.28.09	47.34.40	11.07.2017	
88	9	omissis		00.22.86	00.22.86	71.28.09	47.34.40	11.07.2017	
88	10	omissis		00.12.30	00.11.95	71.28.09	47.34.40	11.07.2017	
88	12	omissis		09.33.15	09.33.15	71.28.09	47.34.40	11.07.2017	
88	40	omissis		00.17.27	00.12.23	71.28.09	47.34.40	11.07.2017	
88	47	omissis		00.49.18	00.46.75	71.28.09	47.34.40	11.07.2017	
88	52	omissis		00.64.28	00.64.28	71.28.09	47.34.40	11.07.2017	
88	58	omissis		00.22.31	00.22.31	71.28.09	47.34.40	11.07.2017	
88	59	omissis		01.07.58	00.98.32	71.28.09	47.34.40	11.07.2017	
88	63	omissis		00.93.40	00.90.90	71.28.09	47.34.40	11.07.2017	
88	64	omissis		01.12.27	01.11.83	71.28.09	47.34.40	11.07.2017	
88	65	omissis		00.55.35	00.20.73	71.28.09	47.34.40	11.07.2017	
88	70	omissis		00.83.28	00.72.30	71.28.09	47.34.40	11.07.2017	
88	74	omissis		00.80.28	00.65.93	71.28.09	47.34.40	11.07.2017	
88	82	omissis		00.88.02	00.50.24	71.28.09	47.34.40	11.07.2017	
88	85	omissis		00.59.23	00.37.02	71.28.09	47.34.40	11.07.2017	
88	89	omissis		00.22.58	00.22.58	71.28.09	47.34.40	11.07.2017	
88	91	omissis		00.13.92	00.10.55	71.28.09	47.34.40	11.07.2017	
88	92	omissis		00.24.37	00.19.48	71.28.09	47.34.40	11.07.2017	
88	93	omissis		00.18.19	00.12.29	71.28.09	47.34.40	11.07.2017	
88	94	omissis		00.00.01	00.00.01	71.28.09	47.34.40	11.07.2017	
88	95	omissis		00.19.12	00.19.12	71.28.09	47.34.40	11.07.2017	
88	96	omissis		00.33.13	00.33.13	71.28.09	47.34.40	11.07.2017	
88	97	omissis		00.22.84	00.22.71	71.28.09	47.34.40	11.07.2017	
88	98	omissis		00.75.80	00.75.80	71.28.09	47.34.40	11.07.2017	
88	99	omissis		00.78.05	00.78.05	71.28.09	47.34.40	11.07.2017	
88	100	omissis		00.79.41	00.79.41	71.28.09	47.34.40	11.07.2017	
88	101	omissis		00.35.85	00.35.82	71.28.09	47.34.40	11.07.2017	
88	103	omissis		01.16.22	00.87.60	71.28.09	47.34.40	11.07.2017	
88	128	omissis		00.21.11	00.13.94	71.28.09	47.34.40	11.07.2017	
88	130	omissis		00.51.25	00.48.87	71.28.09	47.34.40	11.07.2017	
88	135	omissis		00.38.57	00.38.57	71.28.09	47.34.40	11.07.2017	
88	136	omissis		00.28.48	00.27.55	71.28.09	47.34.40	11.07.2017	
88	138	omissis		00.13.61	00.06.74	71.28.09	47.34.40	11.07.2017	
88	139	omissis		00.38.90	00.29.40	71.28.09	47.34.40	11.07.2017	
88	143	omissis		00.02.43	00.01.62	71.28.09	47.34.40	11.07.2017	
88	155	omissis		00.27.88	00.27.57	71.28.09	47.34.40	11.07.2017	
88	156	omissis		00.27.55	00.26.90	71.28.09	47.34.40	11.07.2017	

88	166	omissis		00.56.90	00.50.23	71.28.09	47.34.40	11.07.2017	
88	184	omissis		00.27.48	00.13.64	71.28.09	47.34.40	11.07.2017	
88	187	omissis		00.03.76	00.01.87	71.28.09	47.34.40	11.07.2017	
88	190	omissis		00.09.88	00.09.48	71.28.09	47.34.40	11.07.2017	
88	191	omissis		00.13.79	00.05.81	71.28.09	47.34.40	11.07.2017	
88	195	omissis		00.21.99	00.21.99	71.28.09	47.34.40	11.07.2017	
88	196	omissis		00.21.24	00.20.85	71.28.09	47.34.40	11.07.2017	
88	197	omissis		00.21.29	00.14.55	71.28.09	47.34.40	11.07.2017	
88	198	omissis		00.21.97	00.12.22	71.28.09	47.34.40	11.07.2017	
88	201	omissis		00.13.83	00.12.96	71.28.09	47.34.40	11.07.2017	
88	205	omissis		00.06.21	00.04.81	71.28.09	47.34.40	11.07.2017	
88	206	omissis		00.00.56	00.00.56	71.28.09	47.34.40	11.07.2017	
88	207	omissis		00.09.02	00.09.02	71.28.09	47.34.40	11.07.2017	
88	208	omissis		00.78.89	00.78.89	71.28.09	47.34.40	11.07.2017	
88	209	omissis		00.06.47	00.06.47	71.28.09	47.34.40	11.07.2017	
88	210	omissis		00.03.99	00.03.99	71.28.09	47.34.40	11.07.2017	
88	218	omissis		00.01.10	00.01.10	71.28.09	47.34.40	11.07.2017	
88	219	omissis		00.00.42	00.00.42	71.28.09	47.34.40	11.07.2017	
88	220	omissis		00.02.49	00.02.49	71.28.09	47.34.40	11.07.2017	
88	239	omissis		00.00.24	00.00.24	71.28.09	47.34.40	11.07.2017	
88	241	omissis		01.01.80	00.63.81	71.28.09	47.34.40	11.07.2017	
88	243	omissis		01.08.94	00.92.72	71.28.09	47.34.40	11.07.2017	
89	1	omissis		01.17.04	01.11.79	71.28.09	47.34.40	11.07.2017	
89	2	omissis		05.44.18	05.44.18	71.28.09	47.34.40	11.07.2017	
89	6	omissis		02.33.53	02.05.08	71.28.09	47.34.40	11.07.2017	
89	7	omissis		11.91.03	09.85.59	71.28.09	47.34.40	11.07.2017	
89	10	omissis		02.95.60	02.01.49	71.28.09	47.34.40	11.07.2017	
89	12	omissis		09.56.31	00.88.59	71.28.09	47.34.40	11.07.2017	
89	17	omissis		00.06.89	00.06.89	71.28.09	47.34.40	11.07.2017	
89	18	omissis		02.49.01	01.60.97	71.28.09	47.34.40	11.07.2017	
89	21	omissis		00.11.87	00.11.87	71.28.09	47.34.40	11.07.2017	
89	22	omissis		00.09.46	00.09.46	71.28.09	47.34.40	11.07.2017	
89	23	omissis		04.49.41	04.45.81	71.28.09	47.34.40	11.07.2017	
89	24	omissis		00.05.53	00.05.53	71.28.09	47.34.40	11.07.2017	
89	25	omissis		00.08.54	00.08.54	71.28.09	47.34.40	11.07.2017	
89	26	omissis		00.03.05	00.03.05	71.28.09	47.34.40	11.07.2017	
89	27	omissis		00.10.15	00.10.15	71.28.09	47.34.40	11.07.2017	
89	28	omissis		00.19.75	00.17.69	71.28.09	47.34.40	11.07.2017	
89	29	omissis		00.14.06	00.13.01	71.28.09	47.34.40	11.07.2017	
89	30	omissis		00.08.58	00.08.58	71.28.09	47.34.40	11.07.2017	
89	32	omissis		00.15.88	00.15.88	71.28.09	47.34.40	11.07.2017	
89	35	omissis		10.48.98	09.90.46	71.28.09	47.34.40	11.07.2017	
89	38	omissis		00.24.95	00.24.95	71.28.09	47.34.40	11.07.2017	
89	39	omissis		02.77.61	02.40.04	71.28.09	47.34.40	11.07.2017	
89	43	omissis		13.26.10	00.00.23	71.28.09	47.34.40	11.07.2017	
89	44	omissis		09.76.03	08.78.84	71.28.09	47.34.40	11.07.2017	
89	45	omissis		00.06.51	00.00.58	71.28.09	47.34.40	11.07.2017	
89	46	omissis		10.29.74	09.29.32	71.28.09	47.34.40	11.07.2017	
89	47	omissis		01.84.61	01.37.89	71.28.09	47.34.40	11.07.2017	
90	178	omissis		00.83.04	00.44.59	71.28.09	47.34.40	11.07.2017	
90	179	omissis		01.55.69	00.03.31	71.28.09	47.34.40	11.07.2017	
90	180	omissis		01.72.49	00.46.08	71.28.09	47.34.40	11.07.2017	
90	181	omissis		00.83.87	00.73.37	71.28.09	47.34.40	11.07.2017	
99	172	omissis		02.99.56	00.28.82	00.00.00	00.28.82	19.08.2017	
99	172	omissis		02.99.56	00.47.79	00.00.00	00.47.79	21.07.2017	

ANNO 2016

Fg	P.IIa	Proprietà	Località	Superficie		Soprassuolo		Data incendio	Note
				Sup. catastale (ha)	Porzione percorsa da incendio (ha)	Sup. boscata	Sup. non boscata		
81	140	omissis		00.57.12	00.05.03		00.71.22	13.07.2016	
81	147	omissis		00.49.41	00.40.17		00.71.22	13.07.2016	
81	148	omissis		00.00.24	00.00.23		00.71.22	13.07.2016	
81	157	omissis		00.00.72	00.00.41		00.71.22	13.07.2016	
81	158	omissis		00.00.23	00.00.10		00.71.22	13.07.2016	
81	228	omissis		00.41.49	00.34.03		00.71.22	13.07.2016	
81	229	omissis		00.40.53	00.07.28		00.71.22	13.07.2016	

60	124	omissis		01.49.60	01.07.31		24.31.94	31.07.2016		
71	3	omissis		00.06.34	00.06.34		24.31.94	31.07.2016		
71	70	omissis		01.64.43	01.46.66		24.31.94	31.07.2016		
71	71	omissis		02.69.89	02.36.64		24.31.94	31.07.2016		
71	77	omissis		01.87.01	01.66.65		24.31.94	31.07.2016		
71	85	omissis		00.37.17	00.00.31		24.31.94	31.07.2016		
71	98	omissis		00.60.39	00.00.15		24.31.94	31.07.2016		
71	101	omissis		00.92.84	00.00.63		24.31.94	31.07.2016		
71	106	omissis		00.49.60	00.00.32		24.31.94	31.07.2016		
71	107	omissis		01.30.34	00.00.17		24.31.94	31.07.2016		
71	108	omissis		01.69.37	01.57.78		24.31.94	31.07.2016		
71	109	omissis		02.07.79	01.84.37		24.31.94	31.07.2016		
71	110	omissis		01.64.21	01.53.77		24.31.94	31.07.2016		
71	116	omissis		00.71.52	00.00.06		24.31.94	31.07.2016		
71	117	omissis		01.74.63	01.63.05		24.31.94	31.07.2016		
71	123	omissis		00.68.85	00.59.88		24.31.94	31.07.2016		
71	124	omissis		01.29.87	01.24.99		24.31.94	31.07.2016		
71	133	omissis		06.95.49	01.76.94		24.31.94	31.07.2016		
71	134	omissis		00.34.54	00.06.20		24.31.94	31.07.2016		
71	141	omissis		00.21.69	00.10.02		24.31.94	31.07.2016		
71	145	omissis		00.54.64	00.42.38		24.31.94	31.07.2016		
71	147	omissis		00.10.47	00.07.64		24.31.94	31.07.2016		
71	150	omissis		00.87.95	00.59.99		24.31.94	31.07.2016		
71	173	omissis		02.11.16	02.08.67		24.31.94	31.07.2016		
71	174	omissis		00.48.01	00.36.90		24.31.94	31.07.2016		
71	175	omissis		01.70.95	01.48.88		24.31.94	31.07.2016		
71	176	omissis		00.00.01	00.00.01		24.31.94	31.07.2016		
71	177	omissis		00.31.98	00.03.68		24.31.94	31.07.2016		
71	196	omissis		00.38.70	00.00.30		24.31.94	31.07.2016		
82	222	omissis		01.97.84	01.54.22		24.31.94	31.07.2016		

ANNO 2015

Fg	P.IIa	Proprietà	Località	Superficie		Soprassuolo		Data incendio	Note
				Sup. catastale (ha)	Porzione percorsa da incendio (ha)	Sup. boscata	Sup. non boscata		
3	3	omissis	Bellamia Lamia Sardoni	06.31.61 06.31.61	00.01.77 00.58.08	00.99.83	00.00.00	06.09.2015 09.09.2015	
3	41	omissis	Bellamia	11.00.78	00.98.06	00.99.83	00.00.00	06.09.2015	
76	71	omissis	Lamia Sardoni	03.02.34	00.06.19	00.67.20	00.00.00	09.09.2015	
76	72	omissis	Lamia Sardoni	06.08.38	00.02.75	00.67.20	00.00.00	09.09.2015	
76	77	omissis	Iazzo Comune - Alessandriello	00.16.01	00.08.34	00.00.00	00.98.31	23.05.2015	
76	147	omissis	Iazzo Comune - Alessandriello	00.17.48	00.11.42	00.00.00	00.98.31	23.05.2015	
76	148	omissis	Iazzo Comune - Alessandriello	00.15.63	00.09.82	00.00.00	00.98.31	23.05.2015	
76	149	omissis	Iazzo Comune - Alessandriello	00.16.87	00.09.11	00.00.00	00.98.31	23.05.2015	
76	150	omissis	Iazzo Comune - Alessandriello	00.15.85	00.04.11	00.00.00	00.98.31	23.05.2015	
76	151	omissis	Iazzo Comune - Alessandriello	00.36.37	00.30.88	00.00.00	00.98.31	23.05.2015	
76	227	omissis	Iazzo Comune - Alessandriello	00.38.70	00.24.63	00.00.00	00.98.31	23.05.2015	
89	44	omissis	Monte Iacoviello	09.76.03	00.06.37	00.00.00	00.06.37	19.07.2015	

100	16	omissis	Gravinella Gravinella	21.30.91 21.30.91	00.73.24 00.21.78	01.06.89 00.44.01	00.99.13 00.00.00	12.07.2015 27.06.2015	
100	17	omissis	Gravinella Gravinella	00.45.36 00.45.36	00.33.65 00.22.23	01.06.89 00.44.01	00.99.13 00.00.00	12.07.2015 27.06.2015	
100	30	omissis	Gravinella	11.16.82	00.99.13	01.06.89	00.99.13	12.07.2015	

ANNO 2014

Fg	P.IIa	Proprietà	Località	Superficie		Soprassuolo		Data incendio	Note
				Sup. catastale (ha)	Porzione percorsa da incendio (ha)	Sup. boscata	Sup. non boscata		
45	6	omissis	Mass. Aglietta	00.70.29	00.04.36	00.04.36	00.00.00	14.06.2014	

ANNO 2013

Fg	P.IIa	Proprietà	Località	Superficie		Soprassuolo		Data incendio	Note
				Sup. catastale (ha)	Porzione percorsa da incendio (ha)	Sup. boscata	Sup. non boscata		
8	108	omissis	Mesola-Perrone	00.79.64	00.23.14			09.09.2013	
8	109	omissis	Mesola-Perrone	00.84.90	00.71.74			09.09.2013	
8	110	omissis	Mesola-Perrone	00.84.43	00.71.97			09.09.2013	
8	123	omissis	Mesola-Perrone	1.70.91	00.26.44			09.09.2013	
8	124	omissis	Mesola-Perrone	2.01.04	00.21.89			09.09.2013	
14	108	omissis	Sant'angelo	00.57.81	00.41.78			26.08.2013	
14	142	omissis	Sant'angelo	00.29.26	00.06.03			26.08.2013	
14	151	omissis	Sant'angelo	00.30.60	00.20.01			26.08.2013	
14	152	omissis	Sant'angelo	00.41.04	00.10.44			26.08.2013	
15	83	omissis	Sant'angelo	00.79.04	00.07.70			26.08.2013	
15	216	omissis	Sant'angelo	00.52.25	00.03.65			26.08.2013	
69	45	omissis	Iazzitello	00.38.47	00.08.69			14.08.2013	
69	94	omissis	Iazzitello	00.41.54	00.09.73			14.08.2013	
75	6	omissis	Mass. SS. Sacramento	00.00.94	00.85.40			09.08.2013	
75	29	omissis	Mass. SS. Sacramento	00.68.76	00.04.02			09.08.2013	
75	6	omissis	Santissimo	28.02.27	05.48.48			22.08.2013	
75	13	omissis	Santissimo	1.94.31	00.11.76			22.08.2013	
78	11	omissis	Lama di Lupo	1.34.65	00.21.61			19.06.2013	
78	181	omissis	Lama di Lupo	00.07.25	00.00.25			19.06.2013	
83	33	omissis	Murgia di Cialledda	00.90.23	00.65.28			15.08.2013	
83	34	omissis	Murgia di Cialledda	00.22.69	00.02.29			15.08.2013	
83	167	omissis	Murgia di Cialledda	1.18.21	00.00.01			15.08.2013	
88	6	omissis	Lama di Lupo	15.98.82	00.18.96			19.06.2013	
88	203	omissis	Lama di Lupo	00.12.64	00.00.37			19.06.2013	
89	106	omissis	Monte Iacoviello	9.82.54	00.04.08			19.06.2013	
111	36	omissis	Masseria Sabettolla	00.38.10	00.38.10			29.07.2013	
111	148	omissis	Masseria Sabettolla	1.89.68	00.27.35			29.07.2013	
111	313	omissis	Masseria Sabettolla	2.54.76	1.34.05			29.07.2013	
111	314	omissis	Masseria Sabettolla	2.06.27	00.37.35			29.07.2013	
111	315	omissis	Masseria Sabettolla	00.11.83	00.06.64			29.07.2013	
111	318	omissis	Masseria Sabettolla	2.50.16	1.01.75			29.07.2013	

111	321	omissis	Masseria Sabettolla	00.83.01	00.76.61			29.07.2013	
-----	-----	---------	---------------------	----------	----------	--	--	------------	--

ANNO 2012

Fg	P.IIa	Proprietà	Località	Superficie		Soprassuolo		Data incendio	Note
				Sup. catastale (ha)	Porzione percorsa da incendio (ha)	Sup. boscata	Sup. non boscata		
2	95	omissis	C.da Talpullo	1.07.91	00.85.40			07.06.2012	
9	417	omissis	Sant'Angelo	31.77.04	1.54.48			13.09.2012	
9	424	omissis	Sant'Angelo	0.08.05	0.00.51			13.09.2012	
9	426	omissis	Sant'Angelo	0.18.90	0.09.64			13.09.2012	
9	427	omissis	Sant'Angelo	0.63.28	0.07.60			13.09.2012	
9	500	omissis	Sant'Angelo	0.86.41	0.10.94			13.09.2012	
31	87	omissis	Masseria Giampetruzzi	5.91.94	0.65.04			29.06.2012	
31	208	omissis	Masseria Giampetruzzi	0.01.65	0.00.01			29.06.2012	
41	665	omissis	Podere Iacovielli	0.02.06	0.02.06			20.06.2012	
41	1081	omissis	Podere Iacovielli	02.33.77	01.88.21			20.06.2012	
41	1082	omissis	Podere Iacovielli	0.74.81	0.51.79			20.06.2012	
41	1217	omissis	Podere Iacovielli	0.70.88	0.42.15			20.06.2012	
41	1218	omissis	Podere Iacovielli	0.81.19	0.66.10			20.06.2012	
41	1240	omissis	Podere Iacovielli	0.00.02	0.00.02			20.06.2012	
41	1241	omissis	Podere Iacovielli	0.39.71	0.34.85			20.06.2012	
41	1242	omissis	Podere Iacovielli	0.02.70	0.02.43			20.06.2012	
41	1270	omissis	Podere Iacovielli	0.02.86	0.02.19			20.06.2012	
41	1271	omissis	Podere Iacovielli	0.36.24	0.27.15			20.06.2012	
41	1318	omissis	Podere Iacovielli	0.03.13	0.02.97			20.06.2012	
41	1319	omissis	Podere Iacovielli	0.08.52	0.06.94			20.06.2012	
41	1320	omissis	Podere Iacovielli	0.03.34	0.00.11			20.06.2012	
41	1322	omissis	Podere Iacovielli	0.00.44	0.00.44			20.06.2012	
41	1323	omissis	Podere Iacovielli	0.01.48	0.00.57			20.06.2012	
41	1324	omissis	Podere Iacovielli	0.01.02	0.00.16			20.06.2012	
41	1424	omissis	Podere Iacovielli	0.33.69	0.18.25			20.06.2012	
69	16	omissis	Iazzitiello	0.63.37	0.21.39			20.06.2012	
69	20	omissis	Iazzitiello	0.35.83	0.04.01			20.06.2012	
69	22	omissis	Iazzitiello	2.77.39	0.85.54			20.06.2012	
69	23	omissis	Iazzitiello	1.18.12	1.04.08			20.06.2012	
69	35	omissis	Iazzitiello	1.18.24	0.95.84			20.06.2012	
69	207	omissis	Iazzitiello	0.11.66	0.11.66			20.06.2012	
69	208	omissis	Iazzitiello	1.36.10	1.21.22			20.06.2012	
80	183	omissis	Mass. Parata Gravinella	21.26.98	2.40.84			11.07.2012	
80	395	omissis	Mass. Parata Gravinella	28.78.87	20.01.69			11.07.2012	
80	405	omissis	Mass. Parata Gravinella	102.30.79	30.16.71			11.07.2012	
80	407	omissis	Mass. Parata Gravinella	14.43.19	0.27.88			11.07.2012	
91	30	omissis	Mass. Parata Gravinella	17.70.40	0.60.95			11.07.2012	

91	50	omissis	Mass. Parata Gravinella	13.41.19	1.08.88			11.07.2012	
92	1	omissis	Mass. Parata Gravinella	0.00.81	0.00.81			11.07.2012	
92	2	omissis	Mass. Parata Gravinella	0.86.68	0.86.68			11.07.2012	
92	4	omissis	Mass. Parata Gravinella	0.43.61	0.43.61			11.07.2012	
92	5	omissis	Mass. Parata Gravinella	0.99.65	0.99.65			11.07.2012	
92	6	omissis	Mass. Parata Gravinella	13.98.07	10.32.97			11.07.2012	
92	7	omissis	Mass. Parata Gravinella	0.08.23	0.08.23			11.07.2012	
92	8	omissis	Mass. Parata Gravinella	06.93.13	06.92.57			11.07.2012	
92	10	omissis	Mass. Parata Gravinella	17.78.07	11.36.54			11.07.2012	
92	14	omissis	Mass. Parata Gravinella	15.17.83	14.70.16			11.07.2012	
92	15	omissis	Mass. Parata Gravinella	05.47.96	05.32.71			11.07.2012	
92	17	omissis	Mass. Parata Gravinella	06.69.84	0.99.67			11.07.2012	
100	6	omissis	Mass. Parata Gravinella	06.54.94	06.40.72			11.07.2012	
100	12	omissis	Mass. Parata Gravinella	09.37.71	09.35.63			11.07.2012	
100	16	omissis	Mass. Parata Gravinella	21.30.91	11.38.63			11.07.2012	
100	17	omissis	Mass. Parata Gravinella	0.45.36	0.45.36			11.07.2012	
100	19	omissis	Mass. Parata Gravinella	01.01.32	01.01.32			11.07.2012	
100	20	omissis	Mass. Parata Gravinella	05.07.66	04.42.94			11.07.2012	
100	21	omissis	Mass. Parata Gravinella	0.69.67	0.69.67			11.07.2012	
100	26	omissis	Mass. Parata Gravinella	09.91.97	09.91.97			11.07.2012	
100	27	omissis	Mass. Parata Gravinella	0.54.47	0.54.47			11.07.2012	
100	28	omissis	Mass. Parata Gravinella	3.60.16	3.60.16			11.07.2012	
100	29	omissis	Mass. Parata Gravinella	0.98.58	0.83.47			11.07.2012	
100	30	omissis	Mass. Parata Gravinella	11.16.82	10.06.46			11.07.2012	
100	58	omissis	Mass. Parata Gravinella	3.04.85	1.06.74			11.07.2012	
100	67	omissis	Mass. Parata Gravinella	06.30.63	0.00.03			11.07.2012	
100	68	omissis	Mass. Parata Gravinella	2.46.54	0.47.99			11.07.2012	
100	78	omissis	Mass. Parata Gravinella	2.82.67	2.57.19			11.07.2012	
100	81	omissis	Mass. Parata Gravinella	60.70.39	60.11.82			11.07.2012	
100	93	omissis	Mass. Parata Gravinella	6.96.81	0.54.60			11.07.2012	
100	96	omissis	Mass. Parata Gravinella	0.84.06	0.84.06			11.07.2012	
100	97	omissis	Mass. Parata Gravinella	0.97.53	0.97.55			11.07.2012	
100	98	omissis	Mass. Parata Gravinella	0.59.05	0.59.04			11.07.2012	
100	99	omissis	Mass. Parata Gravinella	0.10.34	0.10.34			11.07.2012	
100	109	omissis	Mass. Parata Gravinella	15.80.21	15.80.21			11.07.2012	
100	117	omissis	Mass. Parata Gravinella	0.10.99	0.10.99			11.07.2012	
100	123	omissis	Mass. Parata Gravinella	1.29.22	0.74.14			11.07.2012	
100	124	omissis	Mass. Parata Gravinella	0.11.15	0.10.00			11.07.2012	
100	150	omissis	Mass. Parata Gravinella	1.99.41	1.20.59			11.07.2012	
100	151	omissis	Mass. Parata Gravinella	3.00.29	3.00.29			11.07.2012	

100	189	omissis	Mass. Parata Gravinella	1.87.43	1.87.43			11.07.2012	
100	190	omissis	Mass. Parata Gravinella	0.23.09	0.23.09.			11.07.2012	
100	191	omissis	Mass. Parata Gravinella	40.67.65	40.67.65			11.07.2012	
100	192	omissis	Mass. Parata Gravinella	64.16.23	64.16.23			11.07.2012	
100	193	omissis	Mass. Parata Gravinella	0.20.20	0.20.20			11.07.2012	
100	194	omissis	Mass. Parata Gravinella	0.32.47	0.32.47			11.07.2012	
100	200	omissis	Mass. Parata Gravinella	29.79.15	24.78.20			11.07.2012	
100	204	omissis	Mass. Parata Gravinella	20.51.98	19.72.13			11.07.2012	
100	205	omissis	Mass. Parata Gravinella	3.95.82	3.01.72			11.07.2012	
101	91	omissis	Mass. Parata Gravinella	4.89.10	4.77.07			11.07.2012	
101	143	omissis	Mass. Parata Gravinella	0.64.79	0.53.61			11.07.2012	
101	144	omissis	Mass. Parata Gravinella	0.59.39	0.00.28			11.07.2012	
101	159	omissis	Mass. Parata Gravinella	1.03.67	0.01.04			11.07.2012	
101	163	omissis	Mass. Parata Gravinella	7.34.33	6.58.50			11.07.2012	
101	189	omissis	Mass. Parata Gravinella	13.46.61	4.02.35			11.07.2012	
106	2	omissis	Mass. Parata Gravinella	1.35.35	0.19.43			11.07.2012	
106	3	omissis	Mass. Parata Gravinella	1.56.29	1.12.37			11.07.2012	
106	4	omissis	Mass. Parata Gravinella	0.40.82	0.27.89			11.07.2012	
106	8	omissis	Mass. Parata Gravinella	5.77.00	5.39.37			11.07.2012	
106	9	omissis	Mass. Parata Gravinella	0.51.22	0.49.17			11.07.2012	
106	11	omissis	Mass. Parata Gravinella	0.17.69	0.06.66			11.07.2012	
106	24	omissis	Mass. Parata Gravinella	5.85.47	4.53.15			11.07.2012	
106	25	omissis	Mass. Parata Gravinella	0.48.17	0.45.32			11.07.2012	
106	26	omissis	Mass. Parata Gravinella	0.52.42	0.49.46			11.07.2012	
106	27	omissis	Mass. Parata Gravinella	1.20.01	1.15.23			11.07.2012	
106	28	omissis	Mass. Parata Gravinella	0.51.13	0.48.98			11.07.2012	
106	29	omissis	Mass. Parata Gravinella	0.72.82	0.70.80			11.07.2012	
106	30	omissis	Mass. Parata Gravinella	0.49.98	0.48.92			11.07.2012	
106	31	omissis	Mass. Parata Gravinella	0.40.15	0.40.15			11.07.2012	
106	32	omissis	Mass. Parata Gravinella	0.31.50	0.31.50			11.07.2012	
106	33	omissis	Mass. Parata Gravinella	0.83.34	0.32.36			11.07.2012	
106	34	omissis	Mass. Parata Gravinella	0.20.31	0.19.76			11.07.2012	
106	35	omissis	Mass. Parata Gravinella	0.24.58	0.23.57			11.07.2012	
106	36	omissis	Mass. Parata Gravinella	0.06.01	0.05.53			11.07.2012	
106	44	omissis	Mass. Parata Gravinella	0.35.92	0.35.92			11.07.2012	
106	45	omissis	Mass. Parata Gravinella	0.03.12	0.02.48			11.07.2012	
106	50	omissis	Mass. Parata Gravinella	0.26.55	0.11.78			11.07.2012	
106	76	omissis	Mass. Parata Gravinella	3.11.45	2.11.05			11.07.2012	
106	77	omissis	Mass. Parata Gravinella	2.49.63	1.92.70			11.07.2012	
106	78	omissis	Mass. Parata	2.46.55	2.09.94			11.07.2012	

106	79	omissis	Mass. Parata Gravinella	3.21.21	1.84.08			11.07.2012	
-----	----	---------	----------------------------	---------	---------	--	--	------------	--

ANNO 2011

Fg	P.IIa	Proprietà	Località	Superficie		Soprassuolo		Data incendio	Note
				Sup. catastale (ha)	Porzione percorsa da incendio (ha)	Sup. boscata	Sup. non boscata		
3	3	omissis	Bellamia	6.31.61	0.34.16			21.08.2011	
3	3	omissis	Bellamia	6.31.61	0.56.08			15.09.2011	
3	3	omissis	Lamia Sardonì	6.31.61	0.47.25			16.09.2011	
3	41	omissis	Bellamia	11.00.78	0.18.27			21.0.8.2011	
3	41	omissis	Bellamia	11.00.78	0.43.33			15.09.2011	
3	46	omissis	Mesola Bellamia	6.21.13	0.96.29			09.09.2011	
4	42	omissis	Mesola Bellamia	35.03.92	0.66.32			21.07.2011	
4	42	omissis	Mesola Bellamia	35.03.92	0.05.45			09.09.2011	
31	18	omissis	Costa Mandrino	0.22.21	0.01.26			05.09.2011	
31	22	omissis	Costa Mandrino	0.08.78	0.07.45			05.09.2011	
31	29	omissis	Costa Mandrino	0.09.61	0.00.27			05.09.2011	
31	34	omissis	Costa Mandrino	0.16.85	0.07.86			05.09.2011	
31	36	omissis	Costa Mandrino	0.33.54	0.01.59			05.09.2011	
31	37	omissis	Costa Mandrino	0.20.69	0.12.94			05.09.2011	
31	39	omissis	Costa Mandrino	0.28.16	0.04.95			05.09.2011	
31	41	omissis	Costa Mandrino	0.31.15	0.15.59			05.09.2011	
31	42	omissis	Costa Mandrino	0.30.17	0.01.10			05.09.2011	
31	44	omissis	Costa Mandrino	0.50.19	0.21.66			05.09.2011	
31	45	omissis	Costa Mandrino	0.10.06	0.01.38			05.09.2011	
31	67	omissis	Costa Mandrino	0.06.73	0.00.59			05.09.2011	
31	77	omissis	Giampetrucci	1.47.73	0.46.67			08.07.2011	
31	78	omissis	Giampetrucci	0.14.12	0.12.74			08.07.2011	
31	79	omissis	Giampetrucci	0.07.02	0.05.69			08.07.2011	
31	93	omissis	Giampetrucci	0.02.23	0.02.11			08.07.2011	
31	98	omissis	Costa Mandrino	0.14.12	0.04.27			05.09.2011	
31	100	omissis	Giampetrucci	1.76.01	0.01.72			08.07.2011	
31	121	omissis	Giampetrucci	0.13.89	0.10.54			08.07.2011	
31	123	omissis	Giampetrucci	0.00.34	0.00.34			08.07.2011	
45	8	omissis	Mass. Aglietta	4.29.09	0.00.52			03.09.2011	
45	369	omissis	Mass. Aglietta	0.17.66	0.10.69			03.09.2011	
66	25	omissis	Mass. Sette	4.45.32	0.61.65			03.09.2011	
76	71	omissis	Bellamia	3.02.34	0.01.65			21.08.2011	
76	72	omissis	Bellamia	6.08.38	0.02.15			21.08.2011	
91	6	omissis	Mas. Netti Viglione	2.57.77	2.57.71			26.06.2011	
91	30	omissis	Mas. Netti Viglione	17.70.40	6.64.94			26.06.2011	
91	50	omissis	Mas. Netti Viglione	13.41.19	2.37.43			26.06.2011	
92	13	omissis	Mas. Netti Viglione	4.83.93	0.02.22			26.06.2011	

99	3	omissis	Mas. Netti Viglione	8.46.90	6.00.87			26.06.2011	
99	17	omissis	Mas. Netti Viglione	1.13.50	1.06.10			26.06.2011	
99	19	omissis	Mas. Netti Viglione	2.04.54	0.99.43			26.06.2011	
99	20	omissis	Mas. Netti Viglione	0.25.27	0.25.27			26.06.2011	
99	50	omissis	Mas. Netti Viglione	5.60.48	3.45.23			26.06.2011	
99	52	omissis	Mas. Netti Viglione	7.04.85	1.55.99			26.06.2011	
99	55	omissis	Mas. Netti Viglione	3.58.80	3.01.65			26.06.2011	
99	56	omissis	Mas. Netti Viglione	1.66.31	0.79.89			26.06.2011	
99	58	omissis	Mas. Netti Viglione	0.46.63	0.36.39			26.06.2011	
99	59	omissis	Mas. Netti Viglione	1.00.41	0.59.03			26.06.2011	
99	77	omissis	Mas. Netti Viglione	0.21.63	0.14.03			26.06.2011	
99	87	omissis	Mas. Netti Viglione	0.05.22	0.05.22			26.06.2011	
99	103	omissis	Mas. Netti Viglione	0.12.90	0.04.16			26.06.2011	
99	118	omissis	Mas. Netti Viglione	6.25.58	0.03.88			26.06.2011	
99	130	omissis	Mas. Netti Viglione	1.14.36	0.53.01			26.06.2011	
99	144	omissis	Mas. Netti Viglione	1.87.47	1.14.09			26.06.2011	
99	152	omissis	Mas. Netti Viglione	0.00.84	0.00.84			26.06.2011	
99	153	omissis	Mas. Netti Viglione	0.00.21	0.00.21			26.06.2011	
99	154	omissis	Mas. Netti Viglione	0.11.40	0.05.94			26.06.2011	
99	155	omissis	Mas. Netti Viglione	0.61.97	0.17.28			26.06.2011	
99	169	omissis	Mas. Netti Viglione	0.17.36	0.12.87			26.06.2011	
99	170	omissis	Mas. Netti Viglione	0.09.95	0.09.83			26.06.2011	
99	171	omissis	Mas. Netti Viglione	0.17.81	0.13.65			26.06.2011	
99	172	omissis	Mas. Netti Viglione	2.99.56	2.79.77			26.06.2011	
99	173	omissis	Mas. Netti Viglione	0.11.51	0.05.06			26.06.2011	
99	174	omissis	Mas. Netti Viglione	0.57.16	0.40.10			26.06.2011	
99	175	omissis	Mas. Netti Viglione	0.07.22	0.04.60			26.06.2011	
99	176	omissis	Mas. Netti Viglione	0.35.01	0.18.20			26.06.2011	
100	31	omissis	Mas. Netti Viglione	0.99.34	0.20.64			26.06.2011	
100	35	omissis	Mas. Netti Viglione	0.79.79	0.00.10			26.06.2011	
100	42	omissis	Mas. Netti Viglione	7.07.25	5.29.61			26.06.2011	
100	130	omissis	Mas. Netti Viglione	0.05.54	0			26.06.2011	
100	131	omissis	Mas. Netti Viglione	0.00.75	0.00.40			26.06.2011	
100	132	omissis	Mas. Netti Viglione	0.07.21	0.00.43			26.06.2011	
100	154	omissis	Mas. Netti Viglione	0.30.16	0.25.23			26.06.2011	
100	155	omissis	Mas. Netti	0.79.51	0.68.14			26.06.2011	

			Viglione						
100	156	omissis	Mas. Netti Viglione	0.11.21	0.00.85			26.06.2011	
100	198	omissis	Mas. Netti Viglione	0.07.70	0			26.06.2011	
100	200	omissis	Mas. Netti Viglione	29.79.15	0.31.03			26.06.2011	
100	30	omissis	La Gravinella	11.16.82	4.00.74			27.07.2011	

ANNO 2010

Fg	P.IIa	Proprietà	Località	Superficie		Soprassuolo		Data incendio	Note
				Sup. catastale (ha)	Porzione percorsa da incendio (ha)	Sup. boscata	Sup. non boscata		
2	94	omissis	Parcone Villa Maria	4,8571	0,6710			30.08.2010	
3	3	omissis	Bellamia	6,3161	0,0481			28.08.2010	
3	41	omissis	Bellamia	11,0078	1,0357			28.08.2010	
3	46	omissis	Bellamia	6,2113	0,4691			28.08.2010	
3	46	omissis	Bellamia	6,2113	0,4409			02.08.2010	
3	79	omissis	Bellamia	4,2161	1,3697			02.08.2010	
4	42	omissis	Mesola	35,0392	0,3133			28.08.2010	
7	128	omissis	C.da Talpullo	1,5101	0,5536			1308.2010	
7	140	omissis	C.da Talpullo	1,5005	0,9537			13.08.2010	
8	66	omissis	Mesola/ Pozzo Poverello	1,1344	0,5789			09.08.2010	
8	76	omissis	Mesola/ Pozzo Poverello	0,8251	0,4375			09.08.2010	
8	105	omissis	Mesola/ Pozzo Poverello	1,2588	0,0646			09.08.2010	
8	109	omissis	Mesola/ Pozzo Poverello	0,8490	0,7403			09.08.2010	
8	110	omissis	Mesola/ Pozzo Poverello	0,8443	0,7497			09.08.2010	
8	112	omissis	Mesola/ Pozzo Poverello	0,8018	0,0135			09.08.2010	
8	124	omissis	Mesola/ Pozzo Poverello	2,0104	0,6801			09.08.2010	
8	136	omissis	Mesola/ Pozzo Poverello	0,0996	0,0124			09.08.2010	
8	150	omissis	Mesola/ Pozzo Poverello	0,2109	0,0133			09.08.2010	
8	151	omissis	Mesola/ Pozzo Poverello	1,0646	0,8735			09.08.2010	
8	184	omissis	Mesola/ Pozzo Poverello	0,5984	0,4904			09.08.2010	
8	188	omissis	Mesola/ Pozzo Poverello	0,0886	0,0106			09.08.2010	
8	189	omissis	Mesola/ Pozzo Poverello	0,0938	0,0081			09.08.2010	
8	190	omissis	Mesola/ Pozzo Poverello	0,0898	0,0041			09.08.2010	
9	21	omissis	Lamalunga	1,1570	0,7284			18.07.2010	
9	29	omissis	Lamalunga	1,1074	1,1045			18.07.2010	
9	31	omissis	Lamalunga	1,1853	0,0078			18.07.2010	
9	34	omissis	Lamalunga	1,4128	0,6039			18.07.2010	
9	336	omissis	Lamalunga	0,5489	0,1639			18.07.2010	

9	337	omissis	Lamalunga	0,1478	0,0642		18.07.2010
9	419	omissis	Lamalunga	16,8240	3,3842		18.07.2010
9	232	omissis	Mass. Ospedale	1,2013	0,2606		29.07.2010
9	280	omissis	Mass. Ospedale	0,4174	0,0644		29.07.2010
9	480	omissis	Mass. Ospedale	0,0084	0,0017		29.07.2010
9	552	omissis	Mass. Ospedale	0,2453	0,0382		29.07.2010
9	554	omissis	Mass. Ospedale	1,5895	1,5510		29.07.2010
9	555	omissis	Mass. Ospedale	0,1370	0,0663		29.07.2010
9	20	omissis	Graviglione	0,3517	0,3394		10.08.2010
9	21	omissis	Graviglione	1,1570	0,4085		10.08.2010
9	23	omissis	Graviglione	0,4486	0,1166		10.08.2010
9	25	omissis	Graviglione	0,5904	0		10.08.2010
9	26	omissis	Graviglione	0,3521	0,0325		10.08.2010
9	27	omissis	Graviglione	0,6084	0,0465		10.08.2010
9	28	omissis	Graviglione	0,5111	0,5111		10.08.2010
9	30	omissis	Graviglione	0,1684	0,1684		10.08.2010
9	31	omissis	Graviglione	1,1853	1,1668		10.08.2010
9	32	omissis	Graviglione	0,6550	0,6550		10.08.2010
9	33	omissis	Graviglione	0,3796	0,3796		10.08.2010
9	34	omissis	Graviglione	1,4128	0,7891		10.08.2010
9	49	omissis	Graviglione	0,2522	0,2522		10.08.2010
9	50	omissis	Graviglione	0,6601	0,6601		10.08.2010
9	72	omissis	Graviglione	0,7134	0,0473		10.08.2010
9	82	omissis	Graviglione	0,2468	0,0669		10.08.2010
9	100	omissis	Graviglione	1,8678	0,8769		10.08.2010
9	101	omissis	Graviglione	0,3220	0,0009		10.08.2010
9	102	omissis	Graviglione	1,1842	1,0185		10.08.2010
9	103	omissis	Graviglione	0,6206	0,6020		10.08.2010
9	104	omissis	Graviglione	1,1666	0,5013		10.08.2010
9	106	omissis	Graviglione	0,7544	0,0148		10.08.2010
9	107	omissis	Graviglione	0,8221	0,4509		10.08.2010
9	117	omissis	Graviglione	0,9596	0,6961		10.08.2010
9	118	omissis	Graviglione	0,8667	0,0151		10.08.2010
9	120	omissis	Graviglione	1,6080	1,4802		10.08.2010
9	122	omissis	Graviglione	0,3576	0,3576		10.08.2010
9	123	omissis	Graviglione	0,3819	0,2385		10.08.2010
9	281	omissis	Graviglione	0,3426	0,3052		10.08.2010
9	282	omissis	Graviglione	0,3253	0,3253		10.08.2010
9	331	omissis	Graviglione	0,3786	0,0770		10.08.2010
9	334	omissis	Graviglione	0,0899	0,0899		10.08.2010
9	335	omissis	Graviglione	0,3971	0,3971		10.08.2010
9	336	omissis	Graviglione	0,5489	0,3789		10.08.2010
9	337	omissis	Graviglione	0,1478	0,0810		10.08.2010
9	363	omissis	Graviglione	1,6981	1,6808		10.08.2010
9	387	omissis	Graviglione	0,3780	0,1170		10.08.2010
9	388	omissis	Graviglione	0,3386	0,0870		10.08.2010
9	389	omissis	Graviglione	0,3620	0,1956		10.08.2010
9	391	omissis	Graviglione	0,3978	0,1242		10.08.2010
9	392	omissis	Graviglione	0,0274	0,0028		10.08.2010
9	393	omissis	Graviglione	0,1569	0,0053		10.08.2010
9	394	omissis	Graviglione	0,2294	0,1374		10.08.2010
9	395	omissis	Graviglione	0,6312	0,6190		10.08.2010
9	417	omissis	Graviglione	31,7704	9,5496		10.08.2010
9	418	omissis	Graviglione	17,1240	16,9568		10.08.2010
9	419	omissis	Graviglione	16,8240	10,7796		10.08.2010
14	47	omissis	Lamalunga	1,0174	0,0367		04.07.2010
14	50	omissis	Lamalunga	0,0899	0,0468		04.07.2010
14	51	omissis	Lamalunga	0,6357	0,4730		04.07.2010
14	58	omissis	Lamalunga	0,2034	0,2034		04.07.2010
14	59	omissis	Lamalunga	0,4227	0,3858		04.07.2010
14	61	omissis	Lamalunga	1,2166	0,0047		04.07.2010
14	62	omissis	Lamalunga	0,1732	0,1732		04.07.2010
14	63	omissis	Lamalunga	0,4498	0,4498		04.07.2010
14	65	omissis	Lamalunga	0,1891	0,1891		04.07.2010
14	68	omissis	Lamalunga	0,6591	0,1093		04.07.2010

14	91	omissis	Lamalunga	0,5940	0,1460		04.07.2010
14	92	omissis	Lamalunga	0,3584	0,0909		04.07.2010
14	93	omissis	Lamalunga	0,0283	0,0283		04.07.2010
14	94	omissis	Lamalunga	0,3423	0,3326		04.07.2010
14	149	omissis	Lamalunga	0,0869	0,0075		04.07.2010
14	174	omissis	Lamalunga	0,0398	0,0253		04.07.2010
14	175	omissis	Lamalunga	0,0407	0,0317		04.07.2010
14	47	omissis	Graviglione	1,0174	0,9739		10.08.2010
14	49	omissis	Graviglione	1,0192	0,2252		10.08.2010
14	50	omissis	Graviglione	0,0899	0,0405		10.08.2010
14	51	omissis	Graviglione	0,6357	0,1483		10.08.2010
14	59	omissis	Graviglione	0,4227	0,0191		10.08.2010
14	61	omissis	Graviglione	1,2166	1,2029		10.08.2010
14	64	omissis	Graviglione	0,6377	0,3149		10.08.2010
14	66	omissis	Graviglione	0,4605	0,0053		10.08.2010
14	68	omissis	Graviglione	0,6591	0,2870		10.08.2010
14	73	omissis	Graviglione	1,0664	0,1285		10.08.2010
14	91	omissis	Graviglione	0,5940	0,1795		10.08.2010
14	92	omissis	Graviglione	0,3584	0,2514		10.08.2010
14	94	omissis	Graviglione	0,3423	0,0058		10.08.2010
14	171	omissis	Graviglione	0,0894	0,0191		10.08.2010
14	172	omissis	Graviglione	0,2576	0,0045		10.08.2010
14	173	omissis	Graviglione	0,0153	0,0153		10.08.2010
14	174	omissis	Graviglione	0,0398	0,0137		10.08.2010
14	175	omissis	Graviglione	0,0407	0,0079		10.08.2010
15	83	omissis	S. Angelo	0,7904	0,4258		15.08.2010
15	121	omissis	S. Angelo	0,8438	0,0106		15.08.2010
15	216	omissis	S. Angelo	0,5225	0,1409		15.08.2010
15	217	omissis	S. Angelo	0,3093	0,3093		15.08.2010
26	34	omissis	Lamalunga	0,1568	0,0002		15.06.2010
26	35	omissis	Lamalunga	0,5124	0,2659		15.06.2010
26	58	omissis	Lamalunga	0,5603	0,4910		15.06.2010
26	60	omissis	Lamalunga	4,5403	2,9660		15.06.2010
26	62	omissis	Lamalunga	0,4629	0,4029		15.06.2010
26	63	omissis	Lamalunga	0,0932	0,0874		15.06.2010
26	66	omissis	Lamalunga	0,3842	0,3842		15.06.2010
26	67	omissis	Lamalunga	0,0086	0,0086		15.06.2010
26	68	omissis	Lamalunga	0,0592	0,0592		15.06.2010
26	69	omissis	Lamalunga	0,2409	0,2409		15.06.2010
26	70	omissis	Lamalunga	0,2586	0,2586		15.06.2010
26	71	omissis	Lamalunga	0,1966	0,1256		15.06.2010
26	74	omissis	Lamalunga	0,1869	0,1869		15.06.2010
26	76	omissis	Lamalunga	1,0890	0,3419		15.06.2010
26	77	omissis	Lamalunga	2,0200	0,0035		15.06.2010
26	79	omissis	Lamalunga	0,3623	0,3623		15.06.2010
26	80	omissis	Lamalunga	0,0746	0,0746		15.06.2010
26	82	omissis	Lamalunga	1,1141	0,0127		15.06.2010
26	83	omissis	Lamalunga	0,9995	0,0004		15.06.2010
26	103	omissis	Lamalunga	0,3754	0,3754		15.06.2010
26	104	omissis	Lamalunga	0,3814	0,3814		15.06.2010
26	105	omissis	Lamalunga	0,1210	0,1210		15.06.2010
26	106	omissis	Lamalunga	0,5662	0,5662		15.06.2010
26	107	omissis	Lamalunga	0,2447	0,2447		15.06.2010
26	108	omissis	Lamalunga	0,0719	0,0719		15.06.2010
26	109	omissis	Lamalunga	0,8790	0,0001		15.06.2010
26	112	omissis	Lamalunga	9,7621	7,9314		15.06.2010
26	124	omissis	Lamalunga	0,8699	0,8699		15.06.2010
26	125	omissis	Lamalunga	0,0966	0,0966		15.06.2010
26	127	omissis	Lamalunga	0,3652	0,044		15.06.2010
26	128	omissis	Lamalunga	0,3886	0,3294		15.06.2010
26	129	omissis	Lamalunga	0,2345	0,2317		15.06.2010
26	132	omissis	Lamalunga	0,4372	0,0209		15.06.2010
26	133	omissis	Lamalunga	0,4471	0,0158		15.06.2010
26	139	omissis	Lamalunga	0,6056	0,6056		15.06.2010
26	141	omissis	Lamalunga	0,6611	0,051		15.06.2010
26	150	omissis	Lamalunga	0,5338	0,1443		15.06.2010
26	154	omissis	Lamalunga	0,4242	0,4230		15.06.2010
26	155	omissis	Lamalunga	0,2110	0,2110		15.06.2010
26	172	omissis	Lamalunga	0,0661	0,0229		15.06.2010

26	173	omissis	Lamalunga	0,1374	0,0989		15.06.2010
26	174	omissis	Lamalunga	0,0357	0,0357		15.06.2010
26	175	omissis	Lamalunga	0,3349	0,3349		15.06.2010
26	176	omissis	Lamalunga	0,0057	0,0057		15.06.2010
26	177	omissis	Lamalunga	0,0052	0,0052		15.06.2010
26	178	omissis	Lamalunga	0,0664	0,0664		15.06.2010
26	179	omissis	Lamalunga	0,5560	0,5560		15.06.2010
26	180	omissis	Lamalunga	0,1527	0,0560		15.06.2010
26	2	omissis	Graviglione	1,4176	1,1018		10.08.2010
26	3	omissis	Graviglione	2,6961	0,0344		10.08.2010
26	4	omissis	Graviglione	1,2555	0,8435		10.08.2010
26	3	omissis	Lamalunga	2,6961	0,0042		04.07.2010
26	3	omissis	Lamalunga	2,6961	0,0511		04.07.2010
26	4	omissis	Lamalunga	1,2555	0,3535		04.07.2010
26	9	omissis	Lamalunga	0,6572	0,6572		04.07.2010
26	10	omissis	Lamalunga	0,5019	0,1905		04.07.2010
26	12	omissis	Lamalunga	0,0606	0,0606		04.07.2010
26	13	omissis	Lamalunga	0,0753	0,0753		04.07.2010
26	14	omissis	Lamalunga	0,0185	0,0165		04.07.2010
26	15	omissis	Lamalunga	0,0090	0,0059		04.07.2010
26	16	omissis	Lamalunga	0,0094	0,0044		04.07.2010
26	17	omissis	Lamalunga	0,0264	0,0143		04.07.2010
26	18	omissis	Lamalunga	0,0080	0,0080		04.07.2010
26	20	omissis	Lamalunga	0,0184	0,0036		04.07.2010
26	21	omissis	Lamalunga	0,3200	0,0284		04.07.2010
26	24	omissis	Lamalunga	0,2563	0,0118		04.07.2010
26	28	omissis	Lamalunga	0,4332	0,0445		04.07.2010
26	29	omissis	Lamalunga	0,3610	0,0060		04.07.2010
26	37	omissis	Lamalunga	0,9923	0,7745		04.07.2010
26	38	omissis	Lamalunga	1,8357	0,0501		04.07.2010
26	42	omissis	Lamalunga	0,8442	0,0164		04.07.2010
26	49	omissis	Lamalunga	1,2412	1,0783		04.07.2010
26	50	omissis	Lamalunga	1,1120	0,3031		04.07.2010
26	52	omissis	Lamalunga	1,2204	1,2204		04.07.2010
26	55	omissis	Lamalunga	0,8446	0,8446		04.07.2010
26	56	omissis	Lamalunga	0,8119	0,4833		04.07.2010
26	57	omissis	Lamalunga	0,6566	0,0092		04.07.2010
26	119	omissis	Lamalunga	0,0192	0,0067		04.07.2010
26	120	omissis	Lamalunga	1,0272	1,0098		04.07.2010
26	121	omissis	Lamalunga	1,6202	1,6071		04.07.2010
26	122	omissis	Lamalunga	1,4295	1,4198		04.07.2010
26	123	omissis	Lamalunga	1,7975	1,6880		04.07.2010
26	143	omissis	Lamalunga	0,9015	0,8991		04.07.2010
26	146	omissis	Lamalunga	0,1248	0,0105		04.07.2010
26	149	omissis	Lamalunga	0,4681	0,1973		04.07.2010
26	150	omissis	Lamalunga	0,5338	0,0005		04.07.2010
26	160	omissis	Lamalunga	0,7494	0,6733		04.07.2010
26	161	omissis	Lamalunga	0,5771	0,3579		04.07.2010
26	163	omissis	Lamalunga	0,0534	0,0028		04.07.2010
26	164	omissis	Lamalunga	1,3315	0,1880		04.07.2010
26	1	omissis	Lamalunga	0,1655	0,1381		18.07.2010
26	2	omissis	Lamalunga	1,4176	0,2616		18.07.2010
26	3	omissis	Lamalunga	2,6961	0,0017		18.07.2010
26	19	omissis	Lamalunga	1,2970	0,0111		18.07.2010
26	38	omissis	Lamalunga	1,8357	0,0929		18.07.2010
26	39	omissis	Lamalunga	1,3594	1,0863		18.07.2010
26	156	omissis	Lamalunga	1,7799	0		18.07.2010
26	53	omissis	Lamalunga	0,9567	0,0215		08.08.2010
26	60	omissis	Lamalunga	4,5403	0,2539		08.08.2010
26	63	omissis	Lamalunga	0,0932	0,0046		08.08.2010
27	77	omissis	Lamalunga	0,4808	0,0028		04.07.2010
27	88	omissis	Lamalunga	0,8281	0,5258		04.07.2010
27	116	omissis	Lamalunga	0,8298	0,3159		04.07.2010
31	87	omissis	C.da Giampetruz	5,9194	0,6765		04.07.2010
31	208	omissis	C.da Giampetruz	0,0165	0,0066		04.07.2010
31	209	omissis	C.da Giampetruz	0,0102	0,0020		04.07.2010
31	210	omissis	C.da	0,0632	0,0010		04.07.2010

			Giampetruz					
38	4	omissis	Lamalunga	0,3828	0,3828			15.06.2010
38	7	omissis	Lamalunga	1,4135	0,9836			15.06.2010
38	11	omissis	Lamalunga	1,0210	0,0121			15.06.2010
38	12	omissis	Lamalunga	0,6435	0,6334			15.06.2010
38	19	omissis	Lamalunga	0,1020	0,1020			15.06.2010
38	21	omissis	Lamalunga	0,3860	0,3860			15.06.2010
38	29	omissis	Lamalunga	4,3523	1,8898			15.06.2010
38	195	omissis	Lamalunga	0,4652	0,1895			15.06.2010
38	196	omissis	Lamalunga	0,0274	0,0274			15.06.2010
38	203	omissis	Lamalunga	11,8519	4,6068			15.06.2010
38	204	omissis	Lamalunga	1,6710	1,6709			15.06.2010
38	205	omissis	Lamalunga	0,0194	0,0194			15.06.2010
38	207	omissis	Lamalunga	0,5485	0,1152			15.06.2010
38	7	omissis	C.da Lamalunga	1,4135	0,0001			08.08.2010
38	203	omissis	C.da Lamalunga	11,8519	0,0154			08.08.2010
39	1	omissis	C.da Lamalunga	5,7904	0,0500			08.08.2010
39	2	omissis	C.da Lamalunga	0,4089	0,0032			08.08.2010
39	9	omissis	C.da Lamalunga	30,0680	5,5638			08.08.2010
39	38	omissis	Lamalunga	4,3411	0,6754			15.06.2010
55	54	omissis	Di Nola	23,3636	0,2896			06.07.2010
80	200	omissis	Iazzitello	1,1902	0,7830			15.07.2010
80	285	omissis	Iazzitello	1,1315	0,1904			15.07.2010
80	285	omissis	Iazzitello	1,1315	0,5937			04.07.2010
80	286	omissis	Iazzitello	1,1129	0,8506			04.07.2010
80	287	omissis	Iazzitello	0,5456	0,4418			04.07.2010
80	299	omissis	Iazzitello	0,3187	0,1261			04.07.2010
83	52	omissis	Mass. Di Santo	4,5782	1,2116			08.07.2010
83	105	omissis	Mass. Di Santo	0,1106	0,1106			08.07.2010
83	106	omissis	Mass. Di Santo	0,8927	0,7990			08.07.2010
83	171	omissis	Mass. Di Santo	2,2704	1,1467			08.07.2010
83	205	omissis	Mass. Di Santo	2,0361	1,7889			08.07.2010
83	206	omissis	Mass. Di Santo	1,4434	1,1929			08.07.2010
88	4	omissis	Lama di Lupo	8,7224	2,7330			22.08.2010
88	9	omissis	Lama di Lupo	0,2286	0,0775			22.08.2010
88	90	omissis	Lama di Lupo	0,6835	0,1529			22.08.2010
88	91	omissis	Lama di Lupo	0,1392	0,0991			22.08.2010
88	95	omissis	Lama di Lupo	0,1912	0,0065			22.08.2010
88	130	omissis	Lama di Lupo	0,5125	0,4771			22.08.2010
88	134	omissis	Lama di Lupo	0,3928	0,1323			22.08.2010
88	207	omissis	Lama di Lupo	0,0902	0,0501			22.08.2010
88	208	omissis	Lama di Lupo	0,7889	0,3463			22.08.2010
89	2	omissis	Lama di Lupo	5,4418	1,1623			22.08.2010
89	7	omissis	Lama di Lupo	11,9103	0,3600			22.08.2010
89	26	omissis	Lama di Lupo	0,0305	0,0101			22.08.2010
89	27	omissis	Lama di Lupo	0,1015	0,0257			22.08.2010
89	35	omissis	Lama di	10,4898	0,2845			22.08.2010

			Lupo					
99	50	omissis	Mass. Netti	5,6048	0,0007			07.07.2010
99	171	omissis	Mass. Netti	0,1781	0,0220			07.07.2010
99	172	omissis	Mass. Netti	2,9956	2,1772			07.07.2010
100	16	omissis	Gravinella	21,3091	0,0892			18.07.2010
100	17	omissis	Gravinella	0,4536	0,0429			24.08.2010

ANNO 2009

Fg	P.Ila	Proprietà	Località	Superficie		Soprassuolo		Data incendio	Note
				Sup. catastale (ha)	Porzione percorsa da incendio (ha)	Sup. boscata	Sup. non boscata		
3	3	omissis	Lamia Sari	6,3161	0,2321			23.08.2009	
3	62	omissis	Iazzo Cheni	1,8603	0,2528			03.09.2009	
3	79	omissis	Iazzo Cheni	4,2161	0,7986			03.09.2009	
30	50	omissis	Chiancaro	0,3376	0,2928			03.08.2009	
30	54	omissis	Chiancaro	0,1545	0,1545			03.08.2009	
30	55	omissis	Chiancaro	0,4165	0,3975			03.08.2009	
30	56	omissis	Chiancaro	0,4504	0,4153			03.08.2009	
30	57	omissis	Chiancaro	0,0068	0,0068			03.08.2009	
30	58	omissis	Chiancaro	0,1927	0,1511			03.08.2009	
30	59	omissis	Chiancaro	0,1913	0,0368			03.08.2009	
30	60	omissis	Chiancaro	0,1962	0,1878			03.08.2009	
30	61	omissis	Chiancaro	0,2021	0,0507			03.08.2009	
30	62	omissis	Chiancaro	0,0143	0,0142			03.08.2009	
30	63	omissis	Chiancaro	0,0185	0,0180			03.08.2009	
30	64	omissis	Chiancaro	0,0096	0,0096			03.08.2009	
30	65	omissis	Chiancaro	0,0060	0,0060			03.08.2009	
30	66	omissis	Chiancaro	0,0025	0,0025			03.08.2009	
30	67	omissis	Chiancaro	0,0100	0,0075			03.08.2009	
30	68	omissis	Chiancaro	0,0515	0,0005			03.08.2009	
30	69	omissis	Chiancaro	0,1041	0,1027			03.08.2009	
30	72	omissis	Chiancaro	0,1828	0			03.08.2009	
30	73	omissis	Chiancaro	0,2319	0,2304			03.08.2009	
30	74	omissis	Chiancaro	0,5409	0,5383			03.08.2009	
30	75	omissis	Chiancaro	0,0759	0,0407			03.08.2009	
30	78	omissis	Chiancaro	0,4069	0,1134			03.08.2009	
30	81	omissis	Chiancaro	0,2695	0,0001			03.08.2009	
30	89	omissis	Chiancaro	3,6149	0,1398			03.08.2009	
30	93	omissis	Chiancaro	0,0831	0,0831			03.08.2009	
30	94	omissis	Chiancaro	0,1385	0,1385			03.08.2009	
30	95	omissis	Chiancaro	0,0836	0,0836			03.08.2009	
30	96	omissis	Chiancaro	0,0455	0,0455			03.08.2009	
30	97	omissis	Chiancaro	0,0557	0,0557			03.08.2009	
30	98	omissis	Chiancaro	0,2039	0,2039			03.08.2009	
30	99	omissis	Chiancaro	0,2349				03.08.2009	
30	100	omissis	Chiancaro	0,2973	0,2951			03.08.2009	
30	101	omissis	Chiancaro	0,1223	0,1201			03.08.2009	
30	102	omissis	Chiancaro	0,2639	0,2297			03.08.2009	
30	103	omissis	Chiancaro	0,1460	0,1396			03.08.2009	
30	104	omissis	Chiancaro	0,3379	0,3309			03.08.2009	
30	105	omissis	Chiancaro	0,1623	0,1623			03.08.2009	
30	106	omissis	Chiancaro	0,0410	0,0410			03.08.2009	
30	107	omissis	Chiancaro	0,4608	0,4346			03.08.2009	
30	108	omissis	Chiancaro	1,1931	0,0006			03.08.2009	
30	111	omissis	Chiancaro	1,0655	1,0175			03.08.2009	
30	114	omissis	Chiancaro	0,3345	0,3258			03.08.2009	
30	115	omissis	Chiancaro	0,2957	0,2593			03.08.2009	
30	116	omissis	Chiancaro	0,9453	0,9076			03.08.2009	
30	120	omissis	Chiancaro	0,2416	0,0011			03.08.2009	
30	122	omissis	Chiancaro	0,0604	0,0457			03.08.2009	
30	123	omissis	Chiancaro	0,0031	0,0018			03.08.2009	
30	145	omissis	Chiancaro	0,0656	0,0656			03.08.2009	
30	167	omissis	Chiancaro	0,0595	0,0516			03.08.2009	
30	168	omissis	Chiancaro	0,1565	0,1565			03.08.2009	

30	169	omissis	Chiancaro	0,1529	0,1198			03.08.2009	
30	172	omissis	Chiancaro	0,0184	0,0001			03.08.2009	
30	179	omissis	Chiancaro	0,1443	0,1130			03.08.2009	
30	201	omissis	Chiancaro	0,2020	0,1675			03.08.2009	
30	207	omissis	Chiancaro	0,0612	0,0143			03.08.2009	
30	208	omissis	Chiancaro	0,0805	0,0805			03.08.2009	
30	209	omissis	Chiancaro	0,1948	0,1948			03.08.2009	
30	224	omissis	Chiancaro	0,3842	0,0030			03.08.2009	
89	9	omissis	Mass. Iazzo	12,1434	11,2263			25.05.2009	
89	12	omissis	Mass. Iazzo	9,5631	0,5252			25.05.2009	
89	14	omissis	Mass. Iazzo	0,0763	0,0763			25.05.2009	
89	15	omissis	Mass. Iazzo	0,4212	0,3343			25.05.2009	
89	16	omissis	Mass. Iazzo	9,8254	9,7522			25.05.2009	
89	17	omissis	Mass. Iazzo	0,0689	0,0591			25.05.2009	
89	19	omissis	Mass. Iazzo	16,6573	4,8414			25.05.2009	
89	32	omissis	Mass. Iazzo	0,1588	0,1587			25.05.2009	
98	79	omissis	Mass. Iazzo	5,9893	0,1552			25.05.2009	
102	1	omissis	Bosco di Tan	7,1805	1,4112			21.06.2009	

ANNO 2008

Fg	P.Ila	Proprietà	Località	Superficie		Soprassuolo		Data incendio	Note
				Sup. catastale (ha)	Porzione percorsa da incendio (ha)	Sup. boscata	Sup. non boscata		
3	41	omissis	Bellamia	11,0078 11,0078	0,9371 0,2693		Pascolo	02.08.2008 24.08.2008	
7	1	omissis	Mass. Parcone	1,0366	0,6834		Seminati vo	15.08.2008	
7	157	omissis	Mass. Parcone	0,0976	0,0081		Pascolo	15.08.2008	
9	20	omissis	Graviglione Lamalunga	3,5170	3,4860		Pascolo	07.09.2008	
9	21	omissis	Graviglione Lamalunga	1,1570	0,0108		Pascolo	07.09.2008	
9	28	omissis	Graviglione Lamalunga	0,5111	0,5007		Pascolo	07.09.2008	
9	29	omissis	Graviglione Lamalunga	1,1074	1,1017		Pascolo	07.09.2008	
9	30	omissis	Graviglione Lamalunga	0,1684	0,1684	Uliveto		07.09.2008	
9	31	omissis	Graviglione Lamalunga	1,1853	0,1397		Pascolo	07.09.2008	
9	32	omissis	Graviglione Lamalunga	0,6550	0,6550		Pascolo	07.09.2008	
9	33	omissis	Graviglione Lamalunga	0,3796	0,0020		Seminati vo	07.09.2008	
9	34	omissis	Graviglione Lamalunga	1,4128	0,6116		Pascolo	07.09.2008	
9	49	omissis	Graviglione Lamalunga	0,2522	0,2522		Seminati vo	07.09.2008	
9	50	omissis	Graviglione Lamalunga	0,6601	0,6601		Pascolo	07.09.2008	
9	334	omissis	Graviglione Lamalunga	0,0899	0,0899		Seminati vo	07.09.2008	
9	335	omissis	Graviglione Lamalunga	0,3971	0,3971		Seminati vo	07.09.2008	
9	336	omissis	Graviglione Lamalunga	0,5489	0,5489		Seminati vo	07.09.2008	
9	337	omissis	Graviglione Lamalunga	0,1478	0,1478		Seminati vo	07.09.2008	
9	395	omissis	Graviglione Lamalunga	0,6312	0,0169		Pascolo	07.09.2008	
9	417	omissis	Graviglione Lamalunga	31,7704	4,8546		Pascolo	07.09.2008	
9	419	omissis	Graviglione Lamalunga	16,8240	5,6928		Pascolo	07.09.2008	

9	426	omissis	Graviglione Lamalunga	0,1890	0,0620		Pascolo	07.09.2008	
9	427	omissis	Graviglione Lamalunga	0,6328	0,1687		Pascolo	07.09.2008	
14	47	omissis	Graviglione Lamalunga	1,0174	1,0174		Pascolo	07.09.2008	
14	49	omissis	Graviglione Lamalunga	1,0192	1,0192		Pascolo	07.09.2008	
14	50	omissis	Graviglione Lamalunga	0,0899	0,0899		Pascolo	07.09.2008	
14	51	omissis	Graviglione Lamalunga	0,6357	0,5837		Pascolo	07.09.2008	
14	61	omissis	Graviglione Lamalunga	1,2166	1,2166		Pascolo	07.09.2008	
14	62	omissis	Graviglione Lamalunga	0,003	0,1732		Seminati vo	07.09.2008	
14	64	omissis	Graviglione Lamalunga	0,6377	0,6377		Pascolo	07.09.2008	
14	68	omissis	Graviglione Lamalunga	0,6591	0,3626		Pascolo	07.09.2008	
14	73	omissis	Graviglione Lamalunga	1,0664	1,0664	Uliveto		07.09.2008	
14	74	omissis	Graviglione Lamalunga	1,1782	0,2843		Seminati vo	07.09.2008	
14	92	omissis	Graviglione Lamalunga	0,3584	0,3055		Pascolo	07.09.2008	
14	94	omissis	Graviglione Lamalunga	0,3423	0,0080		Pascolo	07.09.2008	
14	95	omissis	Graviglione Lamalunga	2,0871	0,1008		Seminati vo	07.09.2008	
14	171	omissis	Graviglione Lamalunga	0,0894	0,0894		Pascolo	07.09.2008	
14	172	omissis	Graviglione Lamalunga	0,2576	0,2576		Pascolo	07.09.2008	
14	173	omissis	Graviglione Lamalunga	0,0153	0,0153		Pascolo	07.09.2008	
14	174	omissis	Graviglione Lamalunga	0,0398	0,0398		Pascolo	07.09.2008	
14	175	omissis	Graviglione Lamalunga	0,0407	0,0407		Pascolo	07.09.2008	
26	1	omissis	Graviglione Lamalunga	0,1655	0,1655		Pascolo	07.09.2008	
26	2	omissis	Graviglione Lamalunga	1,4176	1,4176		Pascolo	07.09.2008	
26	3	omissis	Graviglione Lamalunga	2,6961	2,6863		Seminati vo	07.09.2008	
26	4	omissis	Graviglione Lamalunga	1,2555	1,2555		Pascolo	07.09.2008	
26	5	omissis	Graviglione Lamalunga	0,2507	0,2507		Seminati vo	07.09.2008	
26	6	omissis	Graviglione Lamalunga	0,0265	0,0265			07.09.2008	
26	7	omissis	Graviglione Lamalunga	0,0172	0,0172		Seminati vo	07.09.2008	
26	19	omissis	Graviglione Lamalunga	1,2970	1,2970		Pascolo	07.09.2008	
26	23	omissis	Graviglione Lamalunga	0,8711	0,8709		Pascolo	07.09.2008	
26	26	omissis	Graviglione Lamalunga	1,0773	1,0773		Pascolo	07.09.2008	
26	28	omissis	Graviglione Lamalunga	0,4332	0,0393		Seminati vo	07.09.2008	
26	29	omissis	Graviglione Lamalunga	0,3610	0,0212		Seminati vo	07.09.2008	
26	36	omissis	Graviglione Lamalunga	1,3187	1,3187		Pascolo	07.09.2008	
26	37	omissis	Graviglione Lamalunga	0,9923	0,9923		Pascolo	07.09.2008	
26	38	omissis	Graviglione Lamalunga	1,8357	1,8357		Seminati vo	07.09.2008	
26	39	omissis	Graviglione	1,3594	1,3594		Pascolo	07.09.2008	

			Lamalunga						
26	40	omissis	Graviglione Lamalunga	1,3514	1.1921		Seminati vo	07.09.2008	
26	42	omissis	Graviglione Lamalunga	0,8442	0,8434		Seminati vo	07.09.2008	
26	48	omissis	Graviglione Lamalunga	1,0656	0,0015	Uliveto		07.09.2008	
26	49	omissis	Graviglione Lamalunga	1,2412	1,2348		Seminati vo	07.09.2008	
26	50	omissis	Graviglione Lamalunga	1,1120	0,9158		Pascolo	07.09.2008	
26	52	omissis	Graviglione Lamalunga	1,2204	1,2171		Pascolo	07.09.2008	
26	55	omissis	Graviglione Lamalunga	0,8446	0,8379		Pascolo	07.09.2008	
26	56	omissis	Graviglione Lamalunga	0,8119	0,3843		Pascolo	07.09.2008	
26	57	omissis	Graviglione Lamalunga	0,6566	0,0013		Seminati vo	07.09.2008	
26	126	omissis	Graviglione Lamalunga	0,6796	0,6759		Pascolo	07.09.2008	
26	134	omissis	Graviglione Lamalunga	0,4190	0,2229		Seminati vo	07.09.2008	
26	148	omissis	Graviglione Lamalunga	0,4061	0,0199	Uliveto		07.09.2008	
26	149	omissis	Graviglione Lamalunga	0,4681	03725		Seminati vo	07.09.2008	
26	156	omissis	Graviglione Lamalunga	1,7799	1,7411		Seminati vo	07.09.2008	
26	163	omissis	Graviglione Lamalunga	0,0534	0,0534		Seminati vo	07.09.2008	
26	164	omissis	Graviglione Lamalunga	1,3315	1,0597		Seminati vo	07.09.2008	
26	165	omissis	Graviglione Lamalunga	0,0126	0,0126		Pascolo	07.09.2008	
26	166	omissis	Graviglione Lamalunga	0,0918	0,0914		Pascolo	07.09.2008	
26	167	omissis	Graviglione Lamalunga	0,0034	0,0034			07.09.2008	
26	168	omissis	Graviglione Lamalunga	0,0077	0,0077		Seminati vo	07.09.2008	
26	169	omissis	Graviglione Lamalunga	0,0107	0,0107		Seminati vo	07.09.2008	
45	1	omissis	Mass. Aglietta	2,9573	0,0783		Seminati vo	08.10.2008	
75	6	omissis	Mass. Sant.mo Sacramento	28,0227	1,0675		Pascolo	22.06.2008	
89	4	omissis	MurgiaDe Laurentis	3,0258	0,0003		Seminati vo	15.08.2008	
89	5	omissis	MurgiaDe Laurentis	1,0423	1,0423		Pascolo	15.08.2008	
89	10	omissis	MurgiaDe Laurentis	2,9560	1,9144		Pascolo	15.08.2008	
89	11	omissis	MurgiaDe Laurentis	0,3369	0,3111		Pascolo	15.08.2008	
89	12	omissis	MurgiaDe Laurentis	9,5631	9,0826		Pascolo	15.08.2008	
89	18	omissis	MurgiaDe Laurentis	2,4901	0,0047		Seminati vo	15.08.2008	
89	19	omissis	MurgiaDe Laurentis	16,6573	6,7166		Pascolo	15.08.2008	
90	19	omissis	MurgiaDe Laurentis	8,9457	8,8798		Pascolo	15.08.2008	
90	28	omissis	MurgiaDe Laurentis	0,7458	0		Seminati vo	15.08.2008	
90	34	omissis	MurgiaDe Laurentis	18,1063	15,2951		Pascolo	15.08.2008	
90	36	omissis	MurgiaDe Laurentis	2,4312	0		Seminati vo	15.08.2008	
90	49	omissis	MurgiaDe	5,1951	0,0064		Pascolo	15.08.2008	

			Laurentis						
90	76	omissis	MurgiaDe Laurentis	8,7666	8,7572		Pascolo	15.08.2008	
90	129	omissis	MurgiaDe Laurentis	0,4105	0,0032		Pascolo	15.08.2008	
96	5	omissis	M. Jacoviello	16,2837	2,7003		Seminati vo	28.07.2008	
99	1	omissis	MurgiaDe Laurentis	0,4387	0,4387		Pascolo	15.08.2008	
99	9	omissis	MurgiaDe Laurentis	6,4476	1,1746		Pascolo	15.08.2008	
99	50	omissis	MurgiaDe Laurentis	5,6048	5,2527		Pascolo	15.08.2008	
99	55	omissis	MurgiaDe Laurentis	3,5880	0,0002		Pascolo	15.08.2008	
99	103	omissis	MurgiaDe Laurentis	0,1290	0,1018			15.08.2008	
99	118	omissis	MurgiaDe Laurentis	6,2558	2,4991		Pascolo	15.08.2008	
99	171	omissis	MurgiaDe Laurentis	0,1781	0,1439		Pascolo	15.08.2008	
99	172	omissis	MurgiaDe Laurentis	2,9956	2,6079		Pascolo	15.08.2008	

ANNO 2007

Fg	P.IIa	Proprietà	Località	Superficie		Soprassuolo		Data incendio	Note
				Sup. catastale (ha)	Porzione percorsa da incendio (ha)	Sup. boscata	Sup. non boscata		
3	41	omissis	Bellamia	11,0051	0,4356	Alto fusto		26.08.2007	
7	99	omissis	Mittuddo	2,0726	0,8749	Ceduo semplice		10.07.2007	Anche nel 2000
7	153	omissis	Mittuddo	0,1980	0,0400	Ceduo semplice		10.07.2007	
7	160	omissis	Mittuddo	0,0400	0,0400	Ceduo semplice		10.07.2007	
7	181	omissis	Mass. Sette Villa Maria	5,2641	0,1197		Pascolo	25.08.2007	
7	194	omissis	Mass. Sette Villa Maria	2,2988	0,1187		Pascolo	25.08.2007	
9	0	omissis	Lamalunga Sant' Angelo	0,0000	0,1770		Pascolo	08.07.2007	
9	17	omissis	Lamalunga Sant' Angelo	0,7460	0,1100		Pascolo	08.07.2007	
9	20	omissis	Lamalunga Sant' Angelo	0,3500	0,3500		Pascolo	08.07.2007	
9	21	omissis	Lamalunga Sant' Angelo	1,1618	1,1618		Pascolo	08.07.2007	
9	27	omissis	Lamalunga Sant' Angelo	0,5926	0,5926		Pascolo	08.07.2007	
9	28	omissis	Lamalunga Sant' Angelo	0,5440	0,5440		Pascolo	08.07.2007	
9	29	omissis	Lamalunga Sant' Angelo	1,1018	1,1018		Pascolo	08.07.2007	
9	31	omissis	Lamalunga Sant' Angelo	1,1848	1,1848		Pascolo	08.07.2007	
9	32	omissis	Lamalunga Sant' Angelo	0,6486	0,6486		Pascolo	08.07.2007	
9	33	omissis	Lamalunga Sant' Angelo	0,3920	0,3920		Pascolo	08.07.2007	
9	34	omissis	Lamalunga Sant' Angelo	1,4148	1,4148			08.07.2007	
9	49	omissis	Lamalunga Sant' Angelo	0,2496	0,2496		Pascolo	08.07.2007	
9	50	omissis	Lamalunga Sant' Angelo	0,6678	0,6678		Pascolo	08.07.2007	
9	51	omissis	Lamalunga Sant' Angelo	2,0820	1,9919		Pascolo	08.07.2007	

9	72	omissis	Lamalunga Sant' Angelo	0,7280	0,7280		Pascolo	08.07.2007	
9	73	omissis	Lamalunga Sant' Angelo	0,6640	0,0700		Pascolo	08.07.2007	
9	95	omissis	Lamalunga Sant' Angelo	0,9150	0,8000		Pascolo	08.07.2007	
9	96	omissis	Lamalunga Sant' Angelo	1,9184	1,7850		Pascolo	08.07.2007	
9	97	omissis	Lamalunga Sant' Angelo	2,4360	2,4231		Pascolo	08.07.2007	
9	98	omissis	Lamalunga Sant' Angelo	2,0300	1,9200		Pascolo	08.07.2007	
9	99	omissis	Lamalunga Sant' Angelo	0,6720	0,6720		Pascolo	08.07.2007	
9	100	omissis	Lamalunga Sant' Angelo	1,8400	1,8400		Pascolo	08.07.2007	
9	101	omissis	Lamalunga Sant' Angelo	0,3510	0,3100		Pascolo	08.07.2007	
9	102	omissis	Lamalunga Sant' Angelo	1,1740	1,1740		Pascolo	08.07.2007	
9	103	omissis	Lamalunga Sant' Angelo	0,6240	0,4400		Pascolo	08.07.2007	
9	108	omissis	Lamalunga Sant' Angelo	0,3850	0,0200		Pascolo	08.07.2007	
9	117	omissis	Lamalunga Sant' Angelo	0,9547	0,8800		Pascolo	08.07.2007	
9	118	omissis	Lamalunga Sant' Angelo	0,8880	0,0415		Pascolo	08.07.2007	
9	120	omissis	Lamalunga Sant' Angelo	1,5700	1,4629		Pascolo	08.07.2007	
9	122	omissis	Lamalunga Sant' Angelo	0,3700	0,0000		Pascolo	08.07.2007	
9	123	omissis	Lamalunga Sant' Angelo	0,3588	0,3588		Pascolo	08.07.2007	
9	124	omissis	Lamalunga Sant' Angelo	1,2850	1,2420		Pascolo	08.07.2007	
9	125	omissis	Lamalunga Sant' Angelo	0,6450	0,6000		Pascolo	08.07.2007	
9	126	omissis	Lamalunga Sant' Angelo	0,5150	0,5150		Pascolo	08.07.2007	
9	127	omissis	Lamalunga Sant' Angelo	0,2100	0,2100		Pascolo	08.07.2007	
9	128	omissis	Lamalunga Sant' Angelo	0,6690	0,0600		Pascolo	08.07.2007	
9	232	omissis	Lamalunga Sant' Angelo	1,1620	0,8400		Pascolo	08.07.2007	
9	234	omissis	Lamalunga Sant' Angelo	0,7315	0,0150		Pascolo	08.07.2007	
9	235	omissis	Lamalunga Sant' Angelo	0,3423	0,0555		Pascolo	08.07.2007	
9	236	omissis	Lamalunga Sant' Angelo	1,1260	1,0283		Pascolo	08.07.2007	
9	241	omissis	Lamalunga Sant' Angelo	0,3446	0,0350		Pascolo	08.07.2007	
9	274	omissis	Lamalunga Sant' Angelo	0,9480	0,9480		Pascolo	08.07.2007	
9	282	omissis	Lamalunga Sant' Angelo	0,3812	0,3812		Pascolo	08.07.2007	
9	302	omissis	Lamalunga Sant' Angelo	0,3427	0,0400		Pascolo	08.07.2007	
9	311	omissis	Lamalunga Sant' Angelo	0,3800	0,0250		Pascolo	08.07.2007	
9	337	omissis	Lamalunga Sant' Angelo	0,1500	0,1500		Pascolo	08.07.2007	Anche nel 2005
9	338	omissis	Lamalunga Sant' Angelo	0,6234	0,1255		Pascolo	08.07.2007	
9	347	omissis	Lamalunga Sant' Angelo	1,2351	0,7850		Pascolo	08.07.2007	
9	360	omissis	Lamalunga Sant' Angelo	0,6690	0,0300		Pascolo	08.07.2007	
9	361	omissis	Lamalunga Sant' Angelo	0,2140	0,2140		Pascolo	08.07.2007	
9	362	omissis	Lamalunga Sant' Angelo	1,4380	1,4380		Pascolo	08.07.2007	
9	363	omissis	Lamalunga	1,6860	1,6860		Pascolo	08.07.2007	

			Sant'Angelo						
9	364	omissis	Lamalunga Sant'Angelo	0,1300	0,1300		Pascolo	08.07.2007	
9	365	omissis	Lamalunga Sant'Angelo	0,1760	0,0250		Pascolo	08.07.2007	
9	387	omissis	Lamalunga Sant'Angelo	0,3700	0,3700		Pascolo	08.07.2007	
9	388	omissis	Lamalunga Sant'Angelo	0,3510	0,3510		Pascolo	08.07.2007	
9	389	omissis	Lamalunga Sant'Angelo	0,3510	0,3510		Pascolo	08.07.2007	
9	391	omissis	Lamalunga Sant'Angelo	0,3510	0,3510		Pascolo	08.07.2007	
9	395	omissis	Lamalunga Sant'Angelo	0,6500	0,6500		Pascolo	08.07.2007	
9	403	omissis	Lamalunga Sant'Angelo	0,4787	0,1015		Pascolo	08.07.2007	
9	417	omissis	Lamalunga Sant'Angelo	31,9759	20,0323		Pascolo	08.07.2007	
9	418	omissis	Lamalunga Sant'Angelo	16,9920	13,3294		Pascolo	08.07.2007	Anche nel 2005
9	419	omissis	Lamalunga Sant'Angelo	16,9920	14,0367		Pascolo	08.07.2007	
14	0	omissis	Lamalunga Sant'Angelo	0,0000	0,3277		Pascolo	08.07.2007	Anche nel 2004
21	26	omissis	Giampetruzzi	2,2043	1,1684	Ceduo semplice			
26	0	omissis	Lamalunga Sant'Angelo	0,0000	0,1508		Pascolo	08.07.2007	
26	1	omissis	Lamalunga Sant'Angelo	0,1661	0,1661		Pascolo	08.07.2007	Anche nel 2006
26	2	omissis	Lamalunga Sant'Angelo	1,4213	1,1000		Pascolo	08.07.2007	Anche nel 2006
26	39	omissis	Lamalunga Sant'Angelo	1,3711	0,6335		Pascolo	08.07.2007	Anche nel 2006
26	60	omissis	Lamalunga	2,0456	0,6531		Pascolo	25.06.2007	
26	63	omissis	Lamalunga	0,0919	0,0919		Pascolo	25.06.2007	
26	66	omissis	Lamalunga	0,3892	0,3892		Pascolo	25.06.2007	
26	69	omissis	Lamalunga	0,2439	0,030		Pascolo	25.06.2007	
26	70	omissis	Lamalunga	0,2594	0,2330		Pascolo	25.06.2007	
26	112	omissis	Lamalunga	9,7702	0,1367		Pascolo	25.06.2007	
37	176	omissis	Guardiola	1,1225	1,1225		Pascolo	28.07.2007	
37	175	omissis	Guardiola	0,1562	0,1562		Pascolo	28.07.2007	
37	174	omissis	Guardiola	0,0172	0,0172		Pascolo	28.07.2007	
37	113	omissis	Guardiola	0,5617	0,5617		Pascolo	28.07.2007	
37	102	omissis	Guardiola	0,2481	0,2481		Pascolo	28.07.2007	
37	101	omissis	Guardiola	0,2388	0,2388		Pascolo	28.07.2007	
37	75	omissis	Guardiola	1,1067	1,1067		Pascolo	28.07.2007	
37	74	omissis	Guardiola	1,0637	1,0637		Pascolo	28.07.2007	
37	73	omissis	Guardiola	0,9324	0,9324		Pascolo	28.07.2007	
37	72	omissis	Guardiola	0,2765	0,2765		Pascolo	28.07.2007	
37	63	omissis	Guardiola	1,1355	0,2600		Pascolo	28.07.2007	
37	57	omissis	Guardiola	7,5725	4,6050		Pascolo	28.07.2007	
37	50	omissis	Guardiola	5,5626	5,5626		Pascolo	28.07.2007	
37	0	omissis	Guardiola	0,0000	0,1821		Pascolo	28.07.2007	
38	4	omissis	Lamalunga	0,3890	0,3890		Pascolo	25.06.2007	
38	7	omissis	Lamalunga	1,4119	1,4119		Pascolo	25.06.2007	
38	12	omissis	Lamalunga	0,6440	0,6440		Pascolo	25.06.2007	
38	20	omissis	Guardiola	0,1815	0,1815		Pascolo	28.07.2007	
38	21	omissis	Lamalunga	0,3889	0,3889		Pascolo	25.06.2007	
38	29	omissis	Lamalunga	4,3557	3,0688		Pascolo	25.06.2007	
38	31	omissis	Lamalunga	0,4124	0,3862		Pascolo	25.06.2007	
38	90	omissis	Lamalunga	0,1668	0,1200		Pascolo	25.06.2007	
38	91	omissis	Lamalunga	0,0081	0,0081		Pascolo	25.06.2007	
38	92	omissis	Lamalunga	0,0988	0,0300		Pascolo	25.06.2007	
38	94	omissis	Lamalunga	0,6332	0,1953		Pascolo	25.06.2007	
38	96	omissis	Lamalunga	0,3030	0,0400		Pascolo	25.06.2007	
38	109	omissis	Lamalunga	0,1990	0,0150		Pascolo	25.06.2007	
38	110	omissis	Lamalunga	0,2214	0,1150		Pascolo	25.06.2007	
38	193	omissis	Lamalunga	0,2970	0,1500		Pascolo	25.06.2007	
38	195	omissis	Lamalunga	0,4716	0,3000		Pascolo	25.06.2007	
38	196	omissis	Lamalunga	0,0290	0,0290		Pascolo	25.06.2007	

38	203	omissis	Lamalunga	12,8523	4,0966		Pascolo	25.06.2007	
38	204	omissis	Lamalunga	1,5556	1,5556		Pascolo	25.06.2007	
38	205	omissis	Lamalunga	0,0200	0,0200		Pascolo	25.06.2007	
39	0	omissis	Lamalunga	0,0000	0,5000	Ceduo semplice		25.06.2007	
39	2	omissis	Lamalunga	0,4091	0,4091	Ceduo semplice		25.06.2007	
39	3	omissis	Lamalunga	0,0965	0,0965	Ceduo semplice		25.06.2007	
39	4	omissis	Lamalunga	0,1099	0,1099	Ceduo semplice		25.06.2007	
39	8	omissis	Lamalunga	0,7810	0,7810	Ceduo semplice		25.06.2007	
39	9	omissis	Lamalunga	30,0855	27,0374	Ceduo semplice		25.06.2007	
39	22	omissis	Lamalunga	0,1233	0,1233		Pascolo	25.06.2007	
39	29	omissis	Lamalunga	3,9610	0,9000	Ceduo semplice		25.06.2007	
39	37	omissis	Lamalunga	0,3236	0,3236		Pascolo	25.06.2007	
39	38	omissis	Lamalunga	4,3535	3,0179		Pascolo	25.06.2007	
39	39	omissis	Lamalunga	2,4296	2,3097		Pascolo	25.06.2007	
39	40	omissis	Lamalunga	0,1912	0,1912		Pascolo	25.06.2007	
39	42	omissis	Lamalunga	3,9433	0,4090	Ceduo semplice		25.06.2007	
39	44	omissis	Lamalunga	0,5129	0,5129	Ceduo semplice		25.06.2007	
39	48	omissis	Lamalunga	1,1387	0,3000	Ceduo semplice		25.06.2007	
39	52	omissis	Lamalunga	0,7304	0,7304	Ceduo semplice		25.06.2007	
39	221	omissis	Lamalunga	0,6300	0,6300		Pascolo	25.06.2007	
39	236	omissis	Lamalunga	0,2993	0,1640	Ceduo semplice		25.06.2007	
39	336	omissis	Lamalunga	0,5080	0,5080	Ceduo semplice		25.06.2007	
39	337	omissis	Lamalunga	0,3030	0,3030	Ceduo semplice		25.06.2007	
75	56	omissis	Santissimo	2,5559	1,0799		Pascolo	23.07.2007	Anche nel 2005
75	55	omissis	Santissimo	0,1763	0,1763		Pascolo	23.07.2007	Anche nel 2005
75	54	omissis	Santissimo	0,0572	0,0572		Pascolo	23.07.2007	
75	53	omissis	Santissimo	1,1929	1,1929		Pascolo	23.07.2007	
75	52	omissis	Santissimo	3,1878	2,1716		Pascolo	23.07.2007	
75	14	omissis	Santissimo	2,6747	2,6477		Pascolo	23.07.2007	Anche nel 2005
75	6	omissis	Santissimo	28,0535	4,2301	Alto fusto			Anche nel 2005
78	11	omissis	Lama di Lupo	1,3566	1,2466	Alto fusto		20.08.2007	
80	183	omissis	Parata	21,5000	3,1600	Alto fusto		25.06.2007	
80	405	omissis	Parata	102,0732	10,2200	Ceduo semplice		25.06.2007	
88	6	omissis	Lama di Lupo	15,9908	8,7113	Alto fusto		20.08.2007	
90	72	omissis	Parata	0,3080	0,3080		Pascolo	25.06.2007	
90	9	omissis	Parata	5,7930	1,2209		Pascolo	25.06.2007	
90	15	omissis	Parata	0,3800	0,3800		Pascolo	25.06.2007	
90	18	omissis	Parata	0,0086	0,0052		Pascolo	25.06.2007	
90	34	omissis	Parata	18,1720	3,4854		Pascolo	25.06.2007	
90	49	omissis	Parata	5,1080	2,6162		Pascolo	25.06.2007	
90	50	omissis	Parata	1,0575	1,0575		Pascolo	25.06.2007	
90	68	omissis	Parata	0,2300	0,2300		Pascolo	25.06.2007	
90	70	omissis	Parata	0,6680	0,6680		Pascolo	25.06.2007	
90	71	omissis	Parata	1,2329	1,0958		Pascolo	25.06.2007	
91	6	omissis	Torretta Morsara	2,5913	2,5000		Pascolo	22.07.2007	
91	31	omissis	Parata	1,3534	0,1026		Pascolo	25.06.2007	
91	15	omissis	Parata	2,8485	2,8485		Pascolo	25.06.2007	
91	22	omissis	Parata	0,1006	0,0873		Pascolo	25.06.2007	
91	26	omissis	Parata	0,5304	0,1909		Pascolo	25.06.2007	

91	28	omissis	Parata	0,4498	0,2850		Pascolo	25.06.2007	
91	30	omissis	Parata	17,9654	3,4052		Pascolo	25.06.2007	22.7.'07
91	36	omissis	Tor. Morsara	8,2764	7,4900		Pascolo	22.07.2007	
91	34	omissis	Parata	0,0126	0,0126		Pascolo	25.06.2007	
91	38	omissis	Parata	2,6157	2,4157		Pascolo	25.06.2007	
91	40	omissis	Parata	0,2880	0,2880		Pascolo	25.06.2007	
91	12	omissis	Parata	1,2399	1,2399		Pascolo	25.06.2007	
92	10	omissis	Parata	17,8229	2,1024		Pascolo	25.06.2007	22.7.'07
92	12	omissis	Torretta Morsara	4,9451	4,9451		Pascolo	22.07.2007	
92	13	omissis	Torretta Morsara	4,8496	4,8496		Pascolo	22.07.2007	
92	14	omissis	Torretta Morsara	15,1613	5,2511	Alto fusto		22.07.2007	Anche nel 2000
92	15	omissis	Torretta Morsara	5,5784	0,7510		Pascolo	22.07.2007	
92	17	omissis	Torretta Morsara	6,6702	6,6702		Pascolo	22.07.2007	
92	6	omissis	Parata	14,0395	12,0234		Pascolo	25.06.2007	
92	7	omissis	Parata	0,0796	0,0685		Pascolo	25.06.2007	
100	0	omissis	Cisterna De Luca	0,8666	0,8666		Pascolo	22.07.2007	
100	18	omissis	Torretta Morsara	3,9730	1,1020	Alto fusto		22.07.2007	
100	28	omissis	Torretta Morsara	3,5909	3,5909	Alto fusto		22.07.2007	
100	29	omissis	Torretta Morsara	0,9807	0,9807	Alto fusto		22.07.2007	
100	42	omissis	Torretta Morsara	7,1136	5,9312		Pascolo	22.07.2007	
100	73	omissis	Torretta Morsara	0,6784	0,6784	Alto fusto		22.07.2007	
100	78	omissis	Torretta Morsara	2,8570	1,7130		Pascolo	22.07.2007	
100	81	omissis	Torretta Morsara	61,0002	50,1113	Alto fusto		22.07.2007	Anche nel 2000
100	109	omissis	Torretta Morsara	15,7512	14,0335	Alto fusto		22.07.2007	
100	117	omissis	Torretta Morsara	0,1274	0,1264		Pascolo	22.07.2007	Anche nel 2000
100	200	omissis	Torretta Morsara	29,9524	25,5132		Pascolo	22.07.2007	
100	204	omissis	Torretta Morsara	20,3140	20,3140	Alto fusto		22.07.2007	
100	205	omissis	Torretta Morsara	3,9536	2,7620	Alto fusto		22.07.2007	
100	210	omissis	Torretta Morsara	4,7393	0,3180	Alto fusto		22.07.2007	
101	220	omissis	Cisterna De Luca	0,5800	0,5800		Pascolo	22.07.2007	
101	70	omissis	Cisterna De Luca	1,2550	0,4300		Pascolo	22.07.2007	
101	90	omissis	Cisterna De Luca	3,4552	3,4552		Pascolo	22.07.2007	
101	91	omissis	Cisterna De Luca	4,9038	3,8350		Pascolo	22.07.2007	Anche nel 2002
101	128	omissis	Cisterna De Luca	0,6790	0,6440		Pascolo	22.07.2007	
101	129	omissis	Cisterna De Luca	1,2530	1,2530		Pascolo	22.07.2007	
101	158	omissis	Cisterna De Luca	0,7849	0,4980		Pascolo	22.07.2007	
101	189	omissis	Cisterna De Luca	13,4715	13,4715		Pascolo	22.07.2007	
101	308	omissis	Cisterna De Luca	0,2500	0,2500		Pascolo	22.07.2007	
101	309	omissis	Cisterna De Luca	0,1810	0,1810		Pascolo	22.07.2007	
101	310	omissis	Cisterna De Luca	0,2145	0,2145		Pascolo	22.07.2007	
101	163	omissis	Cisterna	7,3147	7,1600		Pascolo	22.07.2007	

			De Luca						
106	79	omissis	Cisterna De Luca	3,2370	3,2370		Pascolo	22.07.2007	
106	15	omissis	Cisterna De Luca	1,3753	1,3073		Pascolo	22.07.2007	
106	77	omissis	Cisterna De Luca	2,4678	1,3860		Pascolo	22.07.2007	
106	78	omissis	Cisterna De Luca	2,4678	2,2938		Pascolo	22.07.2007	
106	75	omissis	C.da Sabbettolla	0,2550	0,1905		Pascolo	18.08.2007	
106	72	omissis	C.da Sabbettolla	0,2622	0,1313		Pascolo	18.08.2007	
106	71	omissis	C.da Sabbettolla	0,3752	0,2195		Pascolo	18.08.2007	
106	70	omissis	C.da Sabbettolla	0,5730	0,1740		Pascolo	18.08.2007	
106	1	omissis	C.da Sabbettolla	0,3113	0,0621		Pascolo	18.08.2007	
110	139	omissis	Signorile Sabbettolla	0,006	0,006		Pascolo	25.06.2007	Anche nel 2004
110	137	omissis	Signorile Sabbettolla	1,2283	1,2283		Pascolo	25.06.2007	Anche nel 2004
110	127	omissis	Signorile Sabbettolla	0,2512	0,2512		Pascolo	25.06.2007	
110	94	omissis	Signorile Sabbettolla	4,2020	2,2404		Pascolo	25.06.2007	
110	93	omissis	Signorile Sabbettolla	0,9020	0,9020		Pascolo	25.06.2007	
110	92	omissis	Signorile Sabbettolla	2,1520	2,1520		Pascolo	25.06.2007	
110	90	omissis	Signorile Sabbettolla	4,0553	4,0553		Pascolo	25.06.2007	
110	89	omissis	Signorile Sabbettolla	2,7400	2,7400		Pascolo	25.06.2007	
110	39	omissis	Signorile Sabbettolla	2,5640	2,5640		Pascolo	25.06.2007	
110	17	omissis	Signorile Sabbettolla	1,1058	0,8201		Pascolo	25.06.2007	
110	4	omissis	Signorile Sabbettolla	1,2561	1,2541		Pascolo	25.06.2007	Anche nel 2004
110	2	omissis	Signorile Sabbettolla	2,0880	2,0880		Pascolo	25.06.2007	
111	491	omissis	Iazzo di Carano	0,9487	0,4200		Pascolo	20.08.2007	
111	490	omissis	Iazzo di Carano	2,3720	1,9100		Pascolo	20.08.2007	Anche nel 2004
111	489	omissis	Iazzo di Carano	3,5060	2,6651		Pascolo	20.08.2007	Anche nel 2004
111	458	omissis	Iazzo di Carano	3,5240	2,5900		Pascolo	20.08.2007	
111	457	omissis	Iazzo di Carano	2,4198	1,3081		Pascolo	20.08.2007	
111	320	omissis	Iazzo di Carano	6,2580	2,9916		Pascolo	20.08.2007	
111	235	omissis	Iazzo di Carano	0,2813	0,2813		Pascolo	20.08.2007	
111	234	omissis	Iazzo di Carano	0,3200	0,3200		Pascolo	20.08.2007	
111	233	omissis	Iazzo di Carano	0,3300	0,3300		Pascolo	20.08.2007	
111	232	omissis	Iazzo di Carano	0,2280	0,2280		Pascolo	20.08.2007	
111	231	omissis	Iazzo di Carano	0,2880	0,2880		Pascolo	20.08.2007	
111	51	omissis	Iazzo di Carano	1,4706	0,7081		Pascolo	20.08.2007	
111	26	omissis	Iazzo di Carano	1,2662	0,7960		Pascolo	20.08.2007	
111	17	omissis	Iazzo di Carano	0,6788	0,6788		Pascolo	20.08.2007	

111	2	omissis	Iazzo di Carano	0,3540	0,3540		Pascolo	20.08.2007	
-----	---	---------	-----------------	--------	--------	--	---------	------------	--

ANNO 2006

Fg	P.IIa	Proprietà	Località	Superficie		Soprassuolo		Data incendio	Note
				Sup. catastale (ha)	Porzione percorsa da incendio (ha)	Sup. boscata	Sup. non boscata		
7	164	omissis	Mesola Parcone	1,9480	0,0543	Ceduo semplice		10.09.2006	
7	1	omissis	Mesola Parcone	1,0473	0,3792	Ceduo semplic		10.09.2006	Anche nel 2004
9	419	omissis	Lamalunga	16,9920	6,8202		Pascolo	22.09.2006	Anche nel 2004
9	418	omissis	Lamalunga	16,9920	2,4500		Pascolo	22.09.2006	Anche nel 2004
9	417	omissis	Lamalunga	31,9759	3,0200		Pascolo	22.09.2006	Anche nel 2004 e 2005
9	0	omissis	Lamalunga	0,0000	0,2000		Pascolo	31.07.2006	
9	21	omissis	Lamalunga	1,1618	1,1618		Pascolo	31.07.2006	
9	29	omissis	Lamalunga	1,1018	1,1018		Pascolo	31.07.2006	
9	31	omissis	Lamalunga	1,1848	0,4500		Pascolo	31.07.2006	
9	32	omissis	Lamalunga	0,6486	0,3500		Pascolo	31.07.2006	Anche nel 2004
9	33	omissis	Lamalunga	0,3920	0,0400		Pascolo	31.07.2006	
9	34	omissis	Lamalunga	1,4148	0,3100		Pascolo	31.07.2006	
9	419	omissis	Lamalunga	16,9920	5,1000		Pascolo	31.07.2006	
9	0	omissis	Lamalunga	0,0000	0,1500		Pascolo	31.07.2006	
26	19	omissis	Lamalunga	1,2997	1,2997		Pascolo	31.07.2006	
26	1	omissis	Lamalunga	0,1661	0,1661		Pascolo	31.07.2006	Anche nel 2005
26	4	omissis	Lamalunga	1,2619	0,9000		Pascolo	31.07.2006	
26	126	omissis	Lamalunga	0,6823	0,6823		Pascolo	31.07.2006	
26	23	omissis	Lamalunga	0,8676	0,8676		Pascolo	31.07.2006	
26	26	omissis	Lamalunga	1,0722	1,0722		Pascolo	31.07.2006	
26	36	omissis	Lamalunga	1,3134	1,3134		Pascolo	31.07.2006	
26	37	omissis	Lamalunga	0,9845	0,8000		Pascolo	31.07.2006	
26	39	omissis	Lamalunga	1,3711	1,3711		Pascolo	31.07.2006	
26	40	omissis	Lamalunga	1,3742	1,3742		Pascolo	31.07.2006	
26	49	omissis	Lamalunga	1,2454	0,9800		Pascolo	31.07.2006	
26	52	omissis	Lamalunga	1,2230	1,1600		Pascolo	31.07.2006	
26	55	omissis	Lamalunga	0,8463	0,4042		Pascolo	31.07.2006	
26	2	omissis	Lamalunga	1,4216	1,4216		Pascolo	31.07.2006	Anche nel 2004 e 2005
27	120	omissis	Lamalunga	0,0964	0,0964		Pascolo	26.07.2006	
27	5	omissis	Lamalunga	0,3021	0,3021		Pascolo	26.07.2006	
27	7	omissis	Lamalunga	0,1310	0,1310		Pascolo	26.07.2006	
27	9	omissis	Lamalunga	0,2739	0,2739		Pascolo	26.07.2006	
27	19	omissis	Lamalunga	2,9848	1,9400		Pascolo	26.07.2006	
27	86	omissis	Lamalunga	10,9284	3,5200		Pascolo	26.07.2006	
27	97	omissis	Lamalunga	0,2612	0,2612		Pascolo	26.07.2006	
27	3	omissis	Lamalunga	0,0539	0,0539		Pascolo	26.07.2006	
27	102	omissis	Lamalunga	0,287	0,287		Pascolo	26.07.2006	
27	264	omissis	Lamalunga	1,9517	0,7428		Pascolo	26.07.2006	
27	121	omissis	Lamalunga	0,0645	0,0645		Pascolo	26.07.2006	
27	135	omissis	Lamalunga	1,9220	1,6000		Pascolo	26.07.2006	
27	136	omissis	Lamalunga	1,2810	1,2810		Pascolo	26.07.2006	
27	139	omissis	Lamalunga	2,4240	2,2440		Pascolo	26.07.2006	
27	165	omissis	Lamalunga	0,5947	0,0550		Pascolo	26.07.2006	Soppres sa
27	376	omissis	Lamalunga	0,5663			Pascolo		Scaturita da plla 165
27	277	omissis	Lamalunga	0,0284			Pascolo		Scaturita da plla 165

27	236	omissis	Lamalunga	0,0440	0,0440		Pascolo	26.07.2006	
27	262	omissis	Lamalunga	0,9688	0,2500		Pascolo	26.07.2006	
27	101	omissis	Lamalunga	0,2709	0,270		Pascolo	26.07.2006	
27	243	omissis	Lamalunga	0,3400	0,3450		Pascolo	25.07.2006	
27	226	omissis	Lamalunga	3,4359	3,2160		Pascolo	25.07.2006	Soppres sa
27	398	omissis	Lamalunga	3,4298			Pascolo		Scaturita da plla 226
27	399	omissis	Lamalunga	0,0061			Pascolo		Scaturita da plla 226
27	221	omissis	Lamalunga	0,8500	0,4939		Pascolo	25.07.2006	
27	209	omissis	Lamalunga	0,6500	0,6500		Pascolo	25.07.2006	
27	208	omissis	Lamalunga	0,2000	0,2000		Pascolo	25.07.2006	
27	206	omissis	Lamalunga	0,2500	0,2500		Pascolo	25.07.2006	
27	152	omissis	Lamalunga	0,0240	0,0240		Pascolo	25.07.2006	
27	96	omissis	Lamalunga	0,5283	0,2229		Pascolo	25.07.2006	
27	95	omissis	Lamalunga	0,1855	0,1855		Pascolo	25.07.2006	
27	91	omissis	Lamalunga	1,2987	0,4758		Pascolo	25.07.2006	Soppres sa
27	392	omissis	Lamalunga				Seminati vo		Scaturita da plla 91
27	393	omissis	Lamalunga				Seminati vo		Scaturita da plla 91
54	39	omissis	Guardiola	0,0307	0,0307		Pascolo	25.08.2006	
54	38	omissis	Guardiola	1,4576	1,4576		Pascolo	25.08.2006	
54	37	omissis	Guardiola	0,2051	0,2051		Pascolo	25.08.2006	
54	14	omissis	Guardiola	9,8373	0,2185		Pascolo	25.08.2006	
54	1	omissis	Guardiola	2,4875	2,4875		Pascolo	25.08.2006	
90	34	omissis	Via Viglione Masseria Netti	18,1720	1,8455		Pascolo	07.09.2006	Anche nel 2004

ANNO 2005

Fg	P.Illa	Proprietà	Località	Superficie		Soprassuolo		Data incendio	Note
				Sup. catastale (ha)	Porzione percorsa da incendio (ha)	Sup. boscata	Sup. non boscata		
9	419	omissis	Lamalunga	16,99	2,74		Pascolo	22.08.2005	
9	418	omissis	Lamalunga	16,99	5,54		Pascolo	22.08.2005	
9	417	omissis	Lamalunga	31,98	10,31		Pascolo	22.08.2005	
9	395	omissis	Lamalunga	0,65	0,65		Pascolo	22.08.2005	
9	50	omissis	Lamalunga	0,67	0,46		Pascolo	22.08.2005	
9	34	omissis	Lamalunga	1,41	1,41		Pascolo	22.08.2005	
9	33	omissis	Lamalunga	0,39	0,20		Pascolo	22.08.2005	
9	32	omissis	Lamalunga	0,65	0,24		Pascolo	22.08.2005	
9	31	omissis	Lamalunga	1,18	0,71		Pascolo	22.08.2005	
9	28	omissis	Lamalunga	0,50	0,50		Pascolo	22.08.2005	
9	20	omissis	Lamalunga	0,35	0,09		Pascolo	22.08.2005	Anche nel 2004
26	2	omissis	Lamalunga	1,42	0,49		Pascolo	22.08.2005	
26	1	omissis	Lamalunga	0,17	0,13		Pascolo	22.08.2005	
55	69	omissis	Denora	1,99	1,20	Alto fusto resinose		01.05.2005	
55	67	omissis	Denora	4,15	0,20	Alto fusto resinose		05.07.2005	
75	56	omissis	Masseria S.S. Sacramento	2,56	0,58		Pascolo	05.07.2005	
75	55	omissis	Masseria S.S. Sacramento	0,18	0,15		Pascolo	05.07.2005	
75	54	omissis	Masseria S.S. Sacramento	0,06	0,05		Pascolo	05.07.2005	
75	52	omissis	Masseria	3,19	2,16		Pascolo	05.07.2005	

			S.S. Sacramento						
75	14	omissis	Masseria S.S. Sacramento	2,67	2,13		Pascolo	05.07.2005	
75	6	omissis	Masseria S.S. Sacramento	28,05	7,32	Alto fusto resinose		05.07.2005	
86	113	omissis	Masseria S.S. Sacramento	0,06	0,01		Pascolo	05.07.2005	
86	112	omissis	Masseria S.S. Sacramento	0,01	0,01		Pascolo	05.07.2005	
86	97	omissis	Masseria S.S. Sacramento	0,13	0,03		Pascolo	05.07.2005	
86	94	omissis	Masseria S.S. Sacramento	0,12	0,09		Pascolo	05.07.2005	
86	58	omissis	Masseria S.S. Sacramento	0,93	0,32		Pascolo	05.07.2005	
86	19	omissis	Masseria S.S. Sacramento	0,37	0,37		Pascolo	05.07.2005	
86	18	omissis	Masseria S.S. Sacramento	1,50	0,25		Pascolo	05.07.2005	

ANNO 2004

Fg	P.lla	Proprietà	Località	Superficie		Soprassuolo		Data incendio	Note
				Sup. catastale (ha)	Porzione percorsa incendio (ha)	Sup. boscata	Sup. non boscata		
3	62	omissis	Iazzo Chiena	1,8500	0,4300	Ceduo semplice		11.07.2004	
3	1	omissis	Iazzo Chiena	1,4800	0,5700	Ceduo semplice		11.07.2004	
3	102	omissis	Iazzo Chiena	0,8400	0,0800	Ceduo semplice		13.08.2004	
3	62	omissis	Iazzo Chiena	1,8500	1,2500	Ceduo semplice		13.08.2004	
3	79	omissis	Iazzo Chiena	4,2900	1,7900	Ceduo semplice		13.08.2004	
3	100	omissis	Iazzo Chiena	5,2700	0,1700	Ceduo semplice		13.08.2004	Non risulta in cartog. Deriva in parte dalla p.lla 47
3	80	omissis	Iazzo Chiena	1,2200	1,1000	Ceduo semplice		13.08.2004	
4	42	omissis	Mesola	35,1000	5,0000	Ceduo semplice		26.08.2004	
4	42	omissis	Mesola	35,1000	5,0000	Ceduo semplice		27.08.2004	
7	1	omissis	Masseria Parcone	1,0400	0,2500	Ceduo semplice		21.08.2004	
9	417	omissis	Lamalunga – Sant'Angelo	31,9759	3,2200		Pascolo	08.09.2004	
9	32	omissis	Lamalunga – Sant'Angelo	0,6486	0,2400		Pascolo	05.09.2004	
9	417	omissis	Lamalunga – Sant'Angelo	31,9759	9,6619		Pascolo	05.09.2004	
9	49	omissis	Lamalunga – Sant'Angelo	0,2496	0,1700		Pascolo	05.09.2004	
9	121	omissis	Lamalunga – Sant'Angelo	0,8471	0,8471		Pascolo	05.09.2004	
9	20	omissis	Lamalunga – Sant'Angelo	0,3500	0,2000		Pascolo	05.09.2004	

14	92	omissis	Lamalunga – Sant' Angelo	0,3660	0,3660		Pascolo	05.09.2004	
14	93	omissis	Lamalunga – Sant' Angelo	0,0300	0,0300		Pascolo	05.09.2004	
14	94	omissis	Lamalunga – Sant' Angelo	0,3404	0,1500		Pascolo	05.09.2004	
14	91	omissis	Lamalunga – Sant' Angelo	0,6020	0,4000		Pascolo	05.09.2004	
14	74	omissis	Lamalunga – Sant' Angelo	1,1792	1,1792		Pascolo	05.09.2004	
14	73	omissis	Lamalunga – Sant' Angelo	1,0696	0,5700		Pascolo	05.09.2004	
14	68	omissis	Lamalunga – Sant' Angelo	0,6550	0,6550		Pascolo	05.09.2004	
14	65	omissis	Lamalunga – Sant' Angelo	0,1897	0,0900		Pascolo	05.09.2004	
14	64	omissis	Lamalunga – Sant' Angelo	0,6381	0,6381		Pascolo	05.09.2004	
14	63	omissis	Lamalunga – Sant' Angelo	0,4541	0,1600		Pascolo	05.09.2004	
14	51	omissis	Lamalunga – Sant' Angelo	0,6344	0,6344		Pascolo	05.09.2004	
14	47	omissis	Lamalunga – Sant' Angelo	1,0237	1,0237		Pascolo	05.09.2004	
14	49	omissis	Lamalunga – Sant' Angelo	1,0131	1,0131		Pascolo	05.09.2004	
14	50	omissis	Lamalunga – Sant' Angelo	0,0915	0,0915		Pascolo	05.09.2004	
14	62	omissis	Lamalunga – Sant' Angelo	0,1743	0,1743		Pascolo	05.09.2004	
14	61	omissis	Lamalunga – Sant' Angelo	1,2150	1,2150		Pascolo	05.09.2004	
14	59	omissis	Lamalunga – Sant' Angelo	0,4214	0,4214		Pascolo	05.09.2004	
14	58	omissis	Lamalunga – Sant' Angelo	0,1993	0,1993		Pascolo	05.09.2004	
14	94	omissis	Lamalunga	0,3400	0,1800		Pascolo	12.08.2004	
14	65	omissis	Lamalunga	0,1897	0,0900		Pascolo	12.08.2004	
14	91	omissis	Lamalunga	0,6020	0,0770		Pascolo	12.08.2004	
14	63	omissis	Lamalunga	0,4541	0,3400		Pascolo	12.08.2004	
16	99	omissis	Longobardo	2,3900	0,3000	Ceduo semplice		22.08.2004	
26	2	omissis	Lamalunga – Sant' Angelo	1,4213	0,2000		Pascolo	05.09.2004	
26	4	omissis	Lamalunga – Sant' Angelo	1,2619	0,6700		Pascolo	05.09.2004	
26	122	omissis	Lamalunga	1,4261	1,0700		Pascolo	12.08.2004	
26	121	omissis	Lamalunga	1,6270	1,6270		Pascolo	12.08.2004	
26	120	omissis	Lamalunga	1,0259	1,0200		Pascolo	12.08.2004	
26	9	omissis	Lamalunga	0,6700	0,6700		Pascolo	12.08.2004	
26	160	omissis	Lamalunga	0,7360	0,7360		Pascolo	12.08.2004	
26	161	omissis	Lamalunga	0,5900	0,5900		Pascolo	12.08.2004	
26	143	omissis	Lamalunga	0,9061	0,9000		Pascolo	12.08.2004	
31	65	omissis	Bosco Larato-Costa Mandrino	4,1200	0,1500		Pascolo	26.08.2004	
31	72	omissis	Bosco Larato-Costa Mandrino	1,8500	1,8000		Pascolo	26.08.2004	
31	64	omissis	Bosco Larato-Costa Mandrino	1,2800	1,1500	Ceduo semplice		26.08.2004	
89	16	omissis	Monte Jacoviello-De Laurenti	9,7120	2,4500		Pascolo	08.07.2004	Anche nel 2002
89	9	omissis	Monte Jacoviello-De Laurenti	12,2870	4,7000		Pascolo	08.07.2004	
90	34	omissis	Via Viglione-Masseria Netti	18,1720	3,0000		Pascolo	28.07.2004	
99	50	omissis	Via Viglione-Masseria Netti	5,0827	2,5000		Pascolo	28.07.2004	
100	30	omissis	Gravinella				Pascolo	23.07.2004	
100	16	omissis	Gravinella			Ceduo semplice		23.07.2004	Anche nel 2002 e

									2000
102	50	omissis	Serrone - Via Laterza	1,1743	0,6200		Pascolo	08.07.2004	
110	5	omissis	Masseria Marcantonio	0,0674	0,0674		Pascolo	15.07.2004	
110	137	omissis	Masseria Marcantonio	1,2283	1,2283		Pascolo	15.07.2004	
110	7	omissis	Masseria Marcantonio	0,2190	0,2190		Pascolo	15.07.2004	
110	107	omissis	Masseria Marcantonio	0,0683	0,0683		Pascolo	15.07.2004	
110	136	omissis	Masseria Marcantonio	0,5358	0,5358		Pascolo	15.07.2004	
110	139	omissis	Masseria Marcantonio	0,0060	0,0060		Pascolo	15.07.2004	
110	138	omissis	Masseria Marcantonio	0,1066	0,1066		Pascolo	15.07.2004	
110	4	omissis	Masseria Marcantonio	1,2561	1,2561		Pascolo	15.07.2004	
111	313	omissis	Iazzo Carano	2,4920	2,4920		Pascolo	02.07.2004	
111	517	omissis	Iazzo Carano	1,8400	1,8400		Pascolo	02.07.2004	
111	516	omissis	Iazzo Carano	1,6660	1,6660		Pascolo	02.07.2004	
111	515	omissis	Iazzo Carano	0,5460	0,5460		Pascolo	02.07.2004	
111	514	omissis	Iazzo Carano	1,9100	1,9100		Pascolo	02.07.2004	
111	490	omissis	Iazzo Carano	2,3720	2,3720		Pascolo	02.07.2004	
111	464	omissis	Iazzo Carano	0,1480	0,1480		Pascolo	02.07.2004	
111	463	omissis	Iazzo Carano	0,0400	0,0400		Pascolo	02.07.2004	
111	321	omissis	Iazzo Carano	0,6353	0,6353		Pascolo	02.07.2004	

ANNO 2002

Fg	P.Ila	Proprietà	Località	Superficie		Soprassuolo		Data incendio	Note
				Sup. catastale (ha)	Porzione percorsa da incendio (ha)	Sup. boscata	Sup. non boscata		
7	140	omissis	Netti	1,4900	0,4000	Bosco ceduo		10.07.2002	
89	16	omissis	Monte iacoviello	9,7100	9,7100		Pascolo	11.07.2004	
100	16	omissis	La Gravinella	21,3700	1,0000	Macchia Mediterranea		15.08.2002	
101	91	omissis	La Gravinella	4,9000	1,0000		Pascolo	15.08.2002	
106	26	omissis	La Gravinella	0,5400	0,3000		Pascolo	15.08.2002	
106	25	omissis	La Gravinella	0,4900	0,2000		Pascolo	15.08.2002	
106	27	omissis	La Gravinella	1,2100	0,3000		Pascolo	15.08.2002	
106	9	omissis	La Gravinella	0,5200	0,2000		Pascolo	15.08.2002	

ANNO 2001

Fg	P.Ila	Proprietà	Località	Superficie		Soprassuolo		Data incendio	Note
				Sup. catastale (ha)	Porzione percorsa da incendio (ha)	Sup. boscata	Sup. non boscata		
78	141	omissis	Cula di Chioppo	6,3400	0,2000	Alto fusto resinose		04.07.2001	
80	181	omissis	Bosco Parata	6,9300	0,5000	Ceduo		25.06.2001	

ANNO 2000

Fg	P.Ila	Proprietà	Località	Superficie		Soprassuolo		Data incendio	Note
				Sup. catastale (ha)	Porzione percorsa da incendio (ha)	Sup. boscata	Sup. non boscata		
3	46	omissis	Lamia Sardoni	6,2600	0,5000	Ceduo semplice		08.07.2000	
7	99	omissis	Masseria Netti	2,0700	0,1000	Alto fusto di latifoglie		07.07.2000	
7	99	omissis	Masseria Netti	2,0700	0,1000	Alto fusto di latifoglie		13.07.2000	
80	133	omissis	Masseria Parata	117,4300	0,5000	Alto fusto di latifoglie		16.06.2000	Soppressa
80	405	omissis	Masseria Parata	102,0732		Bosco misto			Scaturita da plla 133
80	406	omissis	Masseria Parata	0,6136		Bosco misto			Scaturita da plla 133
80	407	omissis	Masseria Parata	14,4366		Bosco misto			Scaturita da plla 133
80	408	omissis	Masseria Parata	0,3049		Bosco misto			Scaturita da plla 133
83	206	omissis	Masseria Di Santo	1,4200	0,2500	Ceduo semplice		31.07.2000	
83	106	omissis	Masseria Di Santo	0,8900	0,7000	Ceduo semplice		31.07.2000	
83	105	omissis	Masseria Di Santo	0,1100	0,0200	Ceduo semplice		31.07.2000	
83	205	omissis	Masseria Di Santo	2,0600	1,0300	Ceduo semplice		31.07.2000	
87	10	omissis	Masseria Iacoviello	23,5400	7,0000	Alto fusto resinose		16.09.2000	
89	3	omissis	Monte Iacoviello	11,2200	1,2000	Alto fusto resinose		06.07.2000	
92	14	omissis	Mass. Morsara-La Parata	15,1600	12,5000	Alto fusto resinose		26.07.2000	
100	22	omissis	Mass. Morsara-La Parata	2,0900	12,5000		Pascolo	26.07.2000	
100	19	omissis	Mass. Morsara-La Parata	1,0100	1,0100		Pascolo	26.07.2000	
100	21	omissis	Mass. Morsara-La Parata	0,7000	0,7000		Pascolo	26.07.2000	
100	81	omissis	Mass. Morsara-La Parata	61,0000	2,5000	Alto fusto resinose		26.07.2000	
100	49	omissis	Mass. Morsara-La Parata	105,44	56,2000		Pascolo	26.07.2000	
100	16	omissis	La Gravinella	21,3700	0,7500	Alto fusto di latifoglie		21.06.2000	
100	17	omissis	La Gravinella	0,4500	0,2500	Alto fusto di latifoglie		21.06.2000	

DIVIETI, PRESCRIZIONI E SANZIONI

Ai sensi dell'art. 10, comma 1, della legge n. 353/2000 le zone boscate ed i pascoli i cui soprassuoli siano stati percorsi dal fuoco sono soggette alle seguenti prescrizioni e divieti:

1. non possono avere una destinazione diversa da quella preesistente all'incendio **per almeno quindici anni**;
2. in tutti gli atti di compravendita di aree e immobili situati nelle predette zone, stipulati entro quindici anni dagli eventi previsti dal presente comma, deve essere espressamente richiamato il vincolo di cui al primo periodo, pena la nullità dell'atto;
3. è vietata **per dieci anni**, sui predetti soprassuoli, la realizzazione di edifici nonché di strutture e infrastrutture finalizzate ad insediamenti civili ed attività produttive, fatti salvi i casi in cui detta realizzazione sia stata prevista in data precedente l'incendio dagli strumenti urbanistici vigenti a tale data;
4. sono vietate **per cinque anni**, sui predetti soprassuoli, le attività di rimboschimento e di ingegneria ambientale sostenute con risorse finanziarie pubbliche, salvo specifica autorizzazione concessa dalla direzione generale competente in materia del Ministero dell'Ambiente, per le aree naturali protette statali, o dalla regione competente, negli altri casi, per documentate situazioni di dissesto idrogeologico e nelle situazioni in cui sia urgente un intervento per la tutela di particolari valori ambientali e paesaggistici;
5. sono vietati **per dieci anni**, limitatamente ai soprassuoli delle zone boscate percorse dal fuoco, il pascolo e la caccia.

COMUNE DI ALTAMURA AREE PERCORSE DAL FUOCO 2019

Progressivo	Foglio	Particella	Data incendio	Ditta catastale	Ha	are	ca	Superficie percorsa dal fuoco in metri	divieto rimboscimento e ingegneria ambientale 5 anni	divieto costruzioni edifici civili ed attività produttive 10 anni	divieto variazione destinazione 15 anni
1	274	57	11/09/2019	CONSORZIO PER IL NUCLEO DI NUCLEO DI INDUSTRIALIZZAZIONE DELLA VALLE DEL BASENTO	1	04	95	181	11/09/24	10/09/29	11/09/34
2	274	59	11/09/2019	MAIULLARI GIOVANNI MLLGNN37B15A225Q	0	17	85	244	11/09/24	10/09/29	11/09/34
3	276	64	11/09/2019	DESIMINE MICHELE – DSMMHL80A28A225O MIRIZZI GIOVANNI – MRZGNN55C19A225G	0	25	29	271	11/09/24	10/09/29	11/09/34
4	276	290	11/09/2019	DESIMINE MICHELE – DSMMHL80A28A225O MIRIZZI GIOVANNI – MRZGNN55C19A225G	0	34	80	2714	11/09/24	10/09/29	11/09/34
5	276	66	11/09/2019	DESIMINE MICHELE – DSMMHL80A28A225O MIRIZZI GIOVANNI – MRZGNN55C19A225G	0	33	33	2343	11/09/24	10/09/29	11/09/34
6	276	239	11/09/2019	DESIMINE MICHELE – DSMMHL80A28A225O MIRIZZI GIOVANNI – MRZGNN55C19A225G	0	34	50	1081	11/09/24	10/09/29	11/09/34
7	276	163	11/09/2019	DESIMINE MICHELE – DSMMHL80A28A225O MIRIZZI GIOVANNI – MRZGNN55C19A225G	0	13	26	1326	11/09/24	10/09/29	11/09/34
8	276	164	11/09/2019	DESIMINE MICHELE – DSMMHL80A28A225O MIRIZZI GIOVANNI – MRZGNN55C19A225G	0	23	15	2180	11/09/24	10/09/29	11/09/34
9	276	165	11/09/2019	DESIMINE MICHELE – DSMMHL80A28A225O MIRIZZI GIOVANNI – MRZGNN55C19A225G	0	04	77	477	11/09/24	10/09/29	11/09/34
10	276	166	11/09/2019	DESIMINE MICHELE – DSMMHL80A28A225O MIRIZZI GIOVANNI – MRZGNN55C19A225G	0	05	02	502	11/09/24	10/09/29	11/09/34
11	276	167	11/09/2019	DESIMINE MICHELE – DSMMHL80A28A225O MIRIZZI GIOVANNI – MRZGNN55C19A225G	0	03	30	330	11/09/24	10/09/29	11/09/34

COMUNE DI ALTAMURA AREE PERCORSE DAL FUOCO 2019

12	27	3	12/08/2019	LOIZZO GIOVANNI - LZZGNN48C05A225Q	0	10	90	9	12/08/24	12/08/29	12/08/34
13	27	4	12/08/2019	LOIZZO GIOVANNI - LZZGNN48C05A225Q	5	41	21	333	12/08/24	12/08/29	12/08/34
14	27	5	12/08/2019	LOIZZO GIOVANNI - LZZGNN48C05A225Q	0	13	33	155	12/08/24	12/08/29	12/08/34
15	27	10	12/08/2019	CASTELLI ANNA MARIA ELISABETTA CSTNMR47L57A225R	0	26	73	2600	12/08/24	12/08/29	12/08/34
16	27	11	12/08/2019	CASTELLI ANNA MARIA ELISABETTA CSTNMR47L57A225R	0	76	31	6564	12/08/24	12/08/29	12/08/34
17	27	12	12/08/2019	CASTELLI ANNA MARIA ELISABETTA CSTNMR47L57A225R	1	82	97	7275	12/08/24	12/08/29	12/08/34
18	27	92	12/08/2019	LOIZZO GIOVANNI - LZZGNN48C05A225Q	25	22	55	298	12/08/24	12/08/29	12/08/34
19	27	96	12/08/2019	CASTELLI ANNA MARIA ELISABETTA CSTNMR47L57A225R	130	16	91	187	12/08/24	12/08/29	12/08/34
20	123	61	15/08/2019	CARRETTA EMILIA CRRMLE66B43A662E CARRETTA GIUSEPPE CRRGPP35L28A225H PRIORE MARGHERITA PRRMGH39D42D010W	4	69	64	23425	15/08/24	15/08/29	15/08/34
21	123	62	15/08/2019	CARRETTA EMILIA CRRMLE66B43A662E CARRETTA GIUSEPPE CRRGPP35L28A225H PRIORE MARGHERITA PRRMGH39D42D010W	0	23	96	2396	15/08/24	15/08/29	15/08/34
22	123	63	15/08/2019	SQUICCIARINI CARMELA SQCCML69P54A225V SQUICCIARINI CATERINA SQCCRN90B51A225Y SQUICCIARINI FILIPPO SQCFPP62T09A225Y SQUICCIARINI FRANCESCO SQCFNC64T19A225F SQUICCIARINI LUIGI PIETRO SQCLPT66T22A225Y	0	18	67	153	15/08/24	15/08/29	15/08/34
23	123	64	15/08/2019	CALIA PIETRO CLAPTR42M14A225S	0	13	61	14	15/08/24	15/08/29	15/08/34
24	123	68	15/08/2019	CHIERICO MARIA CHRMRA27T41F924D FRANCHOMME ALBERTA FRNLRT58S58F924A FRANCHOMME PAOLA FRNPLA53L48F839E GRIFFI PASQUALE GRFPQL29H01A225Y	02	11	90	1386	15/08/24	15/08/29	15/08/34

COMUNE DI ALTAMURA AREE PERCORSE DAL FUOCO 2019

25	123	336	15/08/2019	SANTORO MICHELE SNTMHL42H17A225P PERNA VTLPRN47R50A225P	VITALE	0	15	71	300	15/08/24	15/08/29	15/08/34
26	123	338	15/08/2019	SANTORO MICHELE SNTMHL42H17A225P PERNA VTLPRN47R50A225P	VITALE	0	19	23	484	15/08/24	15/08/29	15/08/34
27	123	339	15/08/2019	SANTORO MICHELE SNTMHL42H17A225P PERNA VTLPRN47R50A225P	VITALE	0	13	10	50	15/08/24	15/08/29	15/08/34
28	123	341	15/08/2019	SANTORO MICHELE SNTMHL42H17A225P PERNA VTLPRN47R50A225P	VITALE	0	30	20	29	15/08/24	15/08/29	15/08/34
29	123	309	15/08/2019	CARRETTA EMILIA CRRMLE66B43A662E GIUSEPPE CRRGPP35L28A225H PRIORE MARGHERITA PRRMGH39D42D010W		3	43	30	6346	15/08/24	15/08/29	15/08/34
30	73	83	16/08/2019	IACOVONE MARIA CVNMRA65D62A225U		0	24	27	8	16/08/24	16/08/29	16/08/34
31	73	84	16/08/2019	TIRELLI LUCIA		0	14	30	1113	16/08/24	16/08/29	16/08/34
32	73	85	16/08/2019	ANGELASTRI DOMENICO NGLDNC77L27A662Y		0	12	23	1223	16/08/24	16/08/29	16/08/34
33	73	86	16/08/2019	ANGELASTRI DOMENICO NGLDNC77L27A662Y		0	35	61	3518	16/08/24	16/08/29	16/08/34
34	73	87	16/08/2019	ANGELASTRI DOMENICO NGLDNC77L27A662Y		0	09	52	952	16/08/24	16/08/29	16/08/34
35	73	88	16/08/2019	RAGONE ANNA RGNNA51P65A225T FILIPPO RGNFPP48P22A225A RAGONE MICHELE RGNMHL55L06A225B RAGONE PAOLA RGNPLA50L63A225Z		14	68	49	69953	16/08/24	16/08/29	16/08/34
36	73	93	16/08/2019	IMMOBILDENORA S.R.L. 08025700728		02	13	74	4226	16/08/24	16/08/29	16/08/34
37	73	94	16/08/2019	CASTORO PIETRO		0	46	24	392	16/08/24	16/08/29	16/08/34
38	73	106	16/08/2019	LORUSSO GIOVANNI PIETRO LRSGNN39H29A225S		0	88	09	12	16/08/24	16/08/29	16/08/34
39	73	108	16/08/2019	PANARO FRANCESCO PNRFNC72A23A225W		0	93	84	111	16/08/24	16/08/29	16/08/34
40	73	111	16/08/2019	ROTUNNO ANGELO RTNNGL20L11A225M		0	86	92	8358	16/08/24	16/08/29	16/08/34

COMUNE DI ALTAMURA AREE PERCORSE DAL FUOCO 2019

41	73	113	16/08/2019	CASAMASSIMA DANIELA CSMDNL70C41C627H CASAMASSIMA DOMENICO CSMDNC72L28A225A CASAMASSIMA LAUDONIA CSMLDN66C43A225Z CASAMASSIMA LUCIA CSMLCU64B51A225R	0	78	66	98	16/08/24	16/08/29	16/08/34
42	73	115	16/08/2019	MORAMARCO NICOLA MRMNCL93A03A225E MORAMARCO PIETRO ANTONIO MRMPRN11T01A225U	0	75	43	50	16/08/24	16/08/29	16/08/34
43	73	117	16/08/2019	CIACCIA ROSA MARROCCOLI CATERINA MARROCCOLI GIOVANNI MARROCCOLI MARIA	0	81	46	70	16/08/24	16/08/29	16/08/34
44	73	119	16/08/2019	STORSILLO MARIA	0	63	03	64	16/08/24	16/08/29	16/08/34
45	73	130	16/08/2019	RAGONE ANNA RGNNA51P65A225T RAGONE FILIPPO RGNFPP48P22A225A RAGONE MICHELE RGNMHL55L06A225B RAGONE PAOLA RGNPLA50L63A225Z	01	36	04	3127	16/08/24	16/08/29	16/08/34
46	73	131	16/08/2019	RAGONE ANNA RGNNA51P65A225T RAGONE FILIPPO RGNFPP48P22A225A RAGONE MICHELE RGNMHL55L06A225B RAGONE PAOLA RGNPLA50L63A225Z	1	56	97	15321	16/08/24	16/08/29	16/08/34
47	73	141	16/08/2019	IACOVONE MARIA CVNMRA65D62A225U	0	14	44	1145	16/08/24	16/08/29	16/08/34
48	73	143	16/08/2019	TIRELLI LUCIA	0	18	51	1388	16/08/24	16/08/29	16/08/34
49	73	144	16/08/2019	IACOVONE MARIA CVNMRA65D62A225U	0	18	34	1751	16/08/24	16/08/29	16/08/34
50	73	152	16/08/2019	RAGONE ANNA RGNNA51P65A225T RAGONE FILIPPO RGNFPP48P22A225A RAGONE MICHELE RGNMHL55L06A225B RAGONE PAOLA RGNPLA50L63A225Z	7	31	95	52774	16/08/24	16/08/29	16/08/34
51	73	158	16/08/2019	ANGELASTRI GIACINTO NGLGNT63S02A225A ANGELASTRI NICOLA NGLNCL67B25A225M VENTRICELLI ROSA VNTRSO24B56A225Z	0	21	67	2167	16/08/24	16/08/29	16/08/34

COMUNE DI ALTAMURA AREE PERCORSE DAL FUOCO 2019

52	73	159	16/08/2019	ANGELASTRI GIACINTO NGLGNT63S02A225A ANGELASTRI NICOLA NGLNCL67B25A225M VENTRICELLI ROSA VNTRSO24B56A225Z	0	15	96	1596	16/08/24	16/08/29	16/08/34
53	73	220	16/08/2019	CIRROTTOLA QUARATINO LAURA CRRLRA44B55A225W QUARATINO MICHELE QRTMHL48D19A225N	26	69	48	15212	16/08/24	16/08/29	16/08/34
54	101	41	16/08/2019	RAGONE ANNA RGNNA51P65A225T RAGONE FILIPPO RGNFPP48P22A225A RAGONE MICHELE RGNMHL55L06A225B RAGONE PAOLA RGNPLA50L63A225Z	22	7	51	125957	16/08/24	16/08/29	16/08/34
55	102	309	16/08/2019	CLEMENTE ANTONIO CLMNTN67E22A662I CLEMENTE MARIA CLMMRA65P42A662I	0	14	46	853	16/08/24	16/08/29	16/08/34
56	102	315	16/08/2019	CLEMENTE ANTONIO CLMNTN67E22A662I CLEMENTE MARIA CLMMRA65P42A662I	0	37	33	3731	16/08/24	16/08/29	16/08/34
57	102	320	16/08/2019	FORME S.R.L. 04512690720	0	30	3	2998	16/08/24	16/08/29	16/08/34
58	102	322	16/08/2019	DI CHIO AGATA DCHGTA53B56A225Y DI CHIO GIUSEPPE DCHGPP55E02A225Y DI CHIO MICHELE DCHMHL60A02A225D	0	5	75	557	16/08/24	16/08/29	16/08/34
59	102	327	16/08/2019	DEMANIO PUBBLICO DELLO STATO 97905300584	0	39	8	382	16/08/24	16/08/29	16/08/34
60	102	328	16/08/2019	DI CHIO AGATA DCHGTA53B56A225Y DI CHIO GIUSEPPE DCHGPP55E02A225Y DI CHIO MICHELE DCHMHL60A02A225D	3	19	50	16550	16/08/24	16/08/29	16/08/34
61	101	5	31/07/2019	NINIVAGGI CHIARA NNVCHR60R50A225Y	0	83	38	7408	31/07/24	31/07/29	31/07/34
62	101	40	31/07/2019	RAGONE ANNA RGNNA51P65A225T RAGONE FILIPPO RGNFPP48P22A225A RAGONE MICHELE RGNMHL55L06A225B RAGONE PAOLA RGNPLA50L63A225Z	0	7	42	349	31/07/24	31/07/29	31/07/34

COMUNE DI ALTAMURA AREE PERCORSE DAL FUOCO 2019

63	101	46	31/07/2019	RAGONE ANNA RGNNA51P65A225T RAGONE FILIPPO RGNFPP48P22A225A RAGONE MICHELE RGNMHL55L06A225B RAGONE PAOLA RGNPLA50L63A225Z	0	42	96	1127	31/07/24	31/07/29	31/07/34
64	101	117	31/07/2019	CORNACCHIA ROCCO CRNRCC44C16A225Q	6	15	6	61497	31/07/24	31/07/29	31/07/34
65	101	261	31/07/2019	RAGONE ANNA RGNNA51P65A225T RAGONE FILIPPO RGNFPP48P22A225A RAGONE MICHELE RGNMHL55L06A225B RAGONE PAOLA RGNPLA50L63A225Z	34	22	60	86280	31/07/24	31/07/29	31/07/34
66	95	6	12/08/2019	DEBERNARDIS GIUSEPPE DBRGPP70S07A225C DEBERNARDIS NICOLA DBRNCL74B11A225J	13	78	54	9145	12/08/24	12/08/29	12/08/34
67	45	4	18/08/2019	REGIONE PUGLIA 80017210727	37	21	73	160232	18/08/24	18/08/29	18/08/34
68	45	10	18/08/2019	REGIONE PUGLIA 80017210727	4	47	4	1346	18/08/24	18/08/29	18/08/34
69	45	16	18/08/2019	REGIONE PUGLIA 80017210727	25	66	14	33708	18/08/24	18/08/29	18/08/34
70	45	20	18/08/2019	REGIONE PUGLIA 80017210727	2	61	97	795	18/08/24	18/08/29	18/08/34
71	45	27	18/08/2019	REGIONE PUGLIA 80017210727	34	43	58	175311	18/08/24	18/08/29	18/08/34
72	45	28	18/08/2019	DEMANIO DELLO STATO AZIENDA DI STATO PER LE FORESTE DEMANIALI	0	45	54	4554	18/08/24	18/08/29	18/08/34
73	45	29	18/08/2019	REGIONE PUGLIA 80017210727	0	7	16	716	18/08/24	18/08/29	18/08/34
74	45	30	18/08/2019	REGIONE PUGLIA 80017210727	1	25	29	6141	18/08/24	18/08/29	18/08/34
75	45	31	18/08/2019	REGIONE PUGLIA 80017210727	2	55	51	25484	18/08/24	18/08/29	18/08/34
76	45	33	18/08/2019	REGIONE PUGLIA 80017210727	1	23	42	11398	18/08/24	18/08/29	18/08/34
77	45	34	18/08/2019	REGIONE PUGLIA 80017210727	12	22	34	118051	18/08/24	18/08/29	18/08/34
78	45	37	18/08/2019	REGIONE PUGLIA 80017210727	1	93	14	17658	18/08/24	18/08/29	18/08/34
79	45	39	18/08/2019	REGIONE PUGLIA 80017210727	1	49	33	2231	18/08/24	18/08/29	18/08/34
80	45	41	18/08/2019	REGIONE PUGLIA 80017210727	3	50	71	18849	18/08/24	18/08/29	18/08/34
81	45	43	18/08/2019	REGIONE PUGLIA 80017210727	17	86	34	15713	18/08/24	18/08/29	18/08/34

COMUNE DI ALTAMURA AREE PERCORSE DAL FUOCO 2019

82	59	5	18/08/2019	REGIONE PUGLIA 80017210727	10	89	17	60164	18/08/24	18/08/29	18/08/34
83	59	21	18/08/2019	REGIONE PUGLIA 80017210727	31	54	38	11553	18/08/24	18/08/29	18/08/34
84	59	22	18/08/2019	REGIONE PUGLIA 80017210727	12	19	83	72752	18/08/24	18/08/29	18/08/34
85	59	23	18/08/2019	VITI VINCENZO VTIVCN53R19A225X	5	40	52	51309	18/08/24	18/08/29	18/08/34
86	59	29	18/08/2019	VITI VINCENZO VTIVCN53R19A225X	2	59	37	741	18/08/24	18/08/29	18/08/34
87	59	30	18/08/2019	VITI VINCENZO VTIVCN53R19A225X	1	31	20	9633	18/08/24	18/08/29	18/08/34
88	59	34	18/08/2019	DISABATO VINCENZA DSBVCN51C67A225W NANNA GIUSEPPE ANTONIO NNGGPP37H16A225 NANNA GRAZIA ANNAMARIA NNGGZN81S57A225N NANNA LUCA NNLCU78B18A225Y NANNA NICOLA FRANCESCO NNNLNF40A11A225C NANNA PAOLO NNNPLA52M30A225Z	7	29	37	4564	18/08/24	18/08/29	18/08/34
89	59	72	18/08/2019	VITI VINCENZO VTIVCN53R19A225X	9	91	74	58798	18/08/24	18/08/29	18/08/34
90	59	98	18/08/2019	DISABATO VINCENZA DSBVCN51C67A225W NANNA GIUSEPPE ANTONIO NNGGPP37H16A225 NANNA GRAZIA ANNAMARIA NNGGZN81S57A225N NANNA LUCA NNLCU78B18A225Y NANNA NICOLA FRANCESCO NNNLNF40A11A225C NANNA PAOLO NNNPLA52M30A225Z	1	84	57	4257	18/08/24	18/08/29	18/08/34
91	59	176	18/08/2019	ALBERGO PASQUALE LBRPQL64R20A225R	3	56	29	4326	18/08/24	18/08/29	18/08/34
92	59	177	18/08/2019	REGIONE PUGLIA-GESTIONE SPECIALE AD ESAURIMENTO RIFORMA FONDIARIA 80017210727	4	69	29	14340	18/08/24	18/08/29	18/08/34

COMUNE DI ALTAMURA AREE PERCORSE DAL FUOCO 2019

93	59	300	18/08/2019	DISABATO VINCENZA DSBVCN51C67A225W NANNA GIUSEPPE ANTONIO NNNGPP37H16A225 NANNA GRAZIA ANNAMARIA NNNGZN81S57A225N NANNA LUCA NNNLCU78B18A225Y NANNA NICOLA FRANCESCO NNNNLF40A11A225C NANNA PAOLO NNNPLA52M30A225Z	10	32	82	13117	18/08/24	18/08/29	18/08/34
94	163	131	20/08/2019	LORUSSO ANGELA LRSNGL59T61A225E LORUSSO MICHELE LRSMHL62E04A225Y LORUSSO PASQUA LRSPSQ54L68A225M LORUSSO TERESA LRSTRS56E49A225V	0	10	74	1074	20/08/24	20/08/29	20/08/34
95	163	138	20/08/2019	LORUSSO ANGELA LRSNGL59T61A225E LORUSSO MICHELE LRSMHL62E04A225Y LORUSSO PASQUA LRSPSQ54L68A225M LORUSSO TERESA LRSTRS56E49A225V	0	9	57	951	20/08/24	20/08/29	20/08/34
96	163	143	20/08/2019	COMUNE DI ALTAMURA PER L UNIVERSITA DEI CITTADINI	0	22	21	601	20/08/24	20/08/29	20/08/34
97	163	199	20/08/2019	AMENDOLARA ANNA LUCIA MNDNLC58B58G291S CAFARO ANGELANTONIO CFRNLN52H01A225W CAFARO FRANCESCO CFRFNC58D01A225P CAFARO MICHELE CFRMHL54R03A225G CAFARO SALVATORE CFRSVT65T16A225F	0	13	79	954	20/08/24	20/08/29	20/08/34
98	163	363	20/08/2019	COLONNA ANGELA CLNNGL76D65A225O COLONNA DOMENICA CLNDNC64D51A225I COLONNA LUCIA CLNLCU70A47A225B COLONNA LUIGI CLNLGU67A24A225G	0	5	51	551	20/08/24	20/08/29	20/08/34
99	163	364	20/08/2019	COMUNE DI ALTAMURA PER L UNIVERSITA DEI CITTADINI	0	1	41	141	20/08/24	20/08/29	20/08/34

COMUNE DI ALTAMURA AREE PERCORSE DAL FUOCO 2019

100	163	482	20/08/2019	COMUNE DI ALTAMURA PER L UNIVERSITA DEI CITTADINI	0	77	35	5733	20/08/24	20/08/29	20/08/34
101	163	483	20/08/2019	COMUNE DI ALTAMURA PER L UNIVERSITA DEI CITTADINI	0	1	78	149	20/08/24	20/08/29	20/08/34
102	163	484	20/08/2019	COMUNE DI ALTAMURA PER L UNIVERSITA DEI CITTADINI	0	52	12	4750	20/08/24	20/08/29	20/08/34
103	169	26	20/08/2019	DICECCA ALFREDO DCCLRD54E29A225B	0	17	86	155	20/08/24	20/08/29	20/08/34
104	169	99	20/08/2019	CAMICIA VITO SANTE CMCVSN68D04A225X	0	23	6	1742	20/08/24	20/08/29	20/08/34
105	169	173	20/08/2019	CORNACCHIA LEONARDA CRNLRD79L67A048L	1	2	8	9927	20/08/24	20/08/29	20/08/34
106	169	223	20/08/2019	DININNO MARIA DNNMRA64R59A225D	0	99	99	6037	20/08/24	20/08/29	20/08/34
107	169	266	20/08/2019	BERLOCO ALMA BRLLMA89L65A048V BERLOCO ELENA BRLLNE95L60A048N BERLOCO MARIA PIA SANTINA BRLMPS49D56A225P BERLOCO NICOLA BRLNCL92R25A048Q INDRIO RITA LUCIA NDRRLC58E61A225G	3	97	84	39784	20/08/24	20/08/29	20/08/34
108	169	267	20/08/2019	DEMANIO DELLA REGIONE PUGLIA 80017210727	0	10	0	1000	20/08/24	20/08/29	20/08/34
109	169	268	20/08/2019	BERLOCO ALMA BRLLMA89L65A048V BERLOCO ELENA BRLLNE95L60A048N BERLOCO MARIA PIA SANTINA BRLMPS49D56A225P BERLOCO NICOLA BRLNCL92R25A048Q INDRIO RITA LUCIA NDRRLC58E61A225G	2	71	73	27173	20/08/24	20/08/29	20/08/34
110	169	297	20/08/2019	DEMANIO DELLA REGIONE PUGLIA 80017210727	0	7	79	779	20/08/24	20/08/29	20/08/34
111	169	299	20/08/2019	DEMANIO DELLA REGIONE PUGLIA 80017210727	0	7	82	782	20/08/24	20/08/29	20/08/34
112	169	300	20/08/2019	SIGNORELLI ANDREA SGNNDR92S30A225E SIGNORELLI PASQUALE SGNPQL89R30A225A	0	90	88	7920	20/08/24	20/08/29	20/08/34

COMUNE DI ALTAMURA AREE PERCORSE DAL FUOCO 2019

113	169	340	20/08/2019	ANSELMO ANNA NSLNNA61P62A225V NATRELLA ANNARITA NTRNRT86E63A225Y NATRELLA LEONARDO NTRLRD83L04A225U NATRELLA SANTE NTRSNT00R28A225Y NATRELLA TERESA NTRTRS89H41A225F	0	24	35	2435	20/08/24	20/08/29	20/08/34
114	169	341	20/08/2019	ANSELMO ANNA NSLNNA61P62A225V NATRELLA ANNARITA NTRNRT86E63A225Y NATRELLA LEONARDO NTRLRD83L04A225U NATRELLA SANTE NTRSNT00R28A225Y NATRELLA TERESA NTRTRS89H41A225F	0	29	21	2921	20/08/24	20/08/29	20/08/34
115	169	342	20/08/2019	ANSELMO ANNA NSLNNA61P62A225V NATRELLA ANNARITA NTRNRT86E63A225Y NATRELLA LEONARDO NTRLRD83L04A225U NATRELLA SANTE NTRSNT00R28A225Y NATRELLA TERESA NTRTRS89H41A225F	0	20	80	2080	20/08/24	20/08/29	20/08/34
116	169	343	20/08/2019	ANSELMO ANNA NSLNNA61P62A225V NATRELLA ANNARITA NTRNRT86E63A225Y NATRELLA LEONARDO NTRLRD83L04A225U NATRELLA SANTE NTRSNT00R28A225Y NATRELLA TERESA NTRTRS89H41A225F	0	25	57	2557	20/08/24	20/08/29	20/08/34
117	169	344	20/08/2019	NATRELLA LEONARDO NTRLRD72S19A225M	0	20	78	2078	20/08/24	20/08/29	20/08/34
118	169	345	20/08/2019	NATRELLA LEONARDO NTRLRD72S19A225M	0	26	54	2654	20/08/24	20/08/29	20/08/34
119	169	346	20/08/2019	LORUSSO ANGELO LRSNGL68S25A225M NATRELLA ANNA NTRNNA71H66F205D	0	23	57	2357	20/08/24	20/08/29	20/08/34
120	169	347	20/08/2019	LORUSSO ANGELO LRSNGL68S25A225M NATRELLA ANNA NTRNNA71H66F205D	0	29	43	2943	20/08/24	20/08/29	20/08/34
121	169	364	20/08/2019	CHIRONNA PAOLO CHRPLA77T07A225K	0	19	85	1903	20/08/24	20/08/29	20/08/34
122	169	365	20/08/2019	CAPUTO ANTONIO CPTNTN85S05A662T	0	29	66	2966	20/08/24	20/08/29	20/08/34
123	169	366	20/08/2019	CAPUTO ANTONIO CPTNTN85S05A662T	0	19	38	1938	20/08/24	20/08/29	20/08/34

COMUNE DI ALTAMURA AREE PERCORSE DAL FUOCO 2019

124	169	367	20/08/2019	DESIMINE MICHELE DSMMHL80A28A225O	0	31	29	3129	20/08/24	20/08/29	20/08/34
125	169	1279	20/08/2019	DIRENZO PRUDENZA DRNPDN61L64A225E	0	8	99	899	20/08/24	20/08/29	20/08/34
126	169	1280	20/08/2019	CANNITO MARIA CNNMRA61A43A225C	0	9	9	909	20/08/24	20/08/29	20/08/34
127	169	1281	20/08/2019	SIGNORELLI ANDREA SGNNDR92S30A225E PASQUALE SGNPQL89R30A225A	0	8	92	422	20/08/24	20/08/29	20/08/34
128	169	1282	20/08/2019	DININNO MARIA DNNMRA64R59A225D	0	8	84	604	20/08/24	20/08/29	20/08/34
129	169	1283	20/08/2019	CANNITO MARIA CNNMRA61A43A225C DININNO MARIA DNNMRA64R59A225D DIRENZO PRUDENZA DRNPDN61L64A225E SIGNORELLI ANDREA SGNNDR92S30A225E SIGNORELLI PASQUALE SGNPQL89R30A225A	0	6	16	604	20/08/24	20/08/29	20/08/34
130	169	1288	20/08/2019	CANNITO MARIA CNNMRA61A43A225C	0	42	7	4198	20/08/24	20/08/29	20/08/34
131	169	1289	20/08/2019	DININNO MARIA DNNMRA64R59A225D	0	34	21	3421	20/08/24	20/08/29	20/08/34
132	169	1290	20/08/2019	DIRENZO CECILIA DRNCCL63B67A225T	0	10	64	911	20/08/24	20/08/29	20/08/34
133	169	1291	20/08/2019	DIRENZO ANGELAMARIA DRNNLM76M53A225Q	0	10	29	1029	20/08/24	20/08/29	20/08/34
134	169	1292	20/08/2019	DIRENZO FRANCESCO DRNFNC69T17A225R	0	10	32	1032	20/08/24	20/08/29	20/08/34
135	169	1293	20/08/2019	IORE ANGELA FRINGL68E65A225D	0	10	29	1029	20/08/24	20/08/29	20/08/34
136	169	1294	20/08/2019	DIRENZO NICOLA DRNNCL74H22A225I	0	10	37	1037	20/08/24	20/08/29	20/08/34
137	169	1295	20/08/2019	SIGNORELLI ANDREA SGNNDR92S30A225E PASQUALE SGNPQL89R30A225A	0	51	14	5103	20/08/24	20/08/29	20/08/34
138	169	1296	20/08/2019	SIGNORELLI ANDREA SGNNDR92S30A225E PASQUALE SGNPQL89R30A225A	0	12	72	955	20/08/24	20/08/29	20/08/34
139	169	1297	20/08/2019	DIRENZO PRUDENZA DRNPDN61L64A225E	1	90	15	12816	20/08/24	20/08/29	20/08/34
140	169	1298	20/08/2019	SIGNORELLI ANDREA SGNNDR92S30A225E PASQUALE SGNPQL89R30A225A	0	33	14	3314	20/08/24	20/08/29	20/08/34
141	169	1299	20/08/2019	CANNITO MARIA CNNMRA61A43A225C	1	98	21	19820	20/08/24	20/08/29	20/08/34
142	169	1300	20/08/2019	DININNO MARIA DNNMRA64R59A225D	1	3	8	6925	20/08/24	20/08/29	20/08/34

COMUNE DI ALTAMURA AREE PERCORSE DAL FUOCO 2019

143	206	307	20/08/2019	COMUNE DI ALTAMURA PER L UNIVERSITA DEI CITTADINI	0	70	66	5332	20/08/24	20/08/29	20/08/34
144	206	315	20/08/2019	CAPURSO MARIA CPRMRA57D68A225Q	0	63	95	893	20/08/24	20/08/29	20/08/34
145	206	316	20/08/2019	CAPURSO CARLO CPRCRL54C04A225W	0	64	60	311	20/08/24	20/08/29	20/08/34
146	206	369	20/08/2019	BERLOCO ALMA BRLLMA89L65A048V BERLOCO ELENA BRLLNE95L60A048N BERLOCO MARIA PIA SANTINA BRLMPS49D56A225P BERLOCO NICOLA BRNLNCL92R25A048Q INDRIIO RITA LUCIA NDRRLC58E61A225G	14	4	66	140346	20/08/24	20/08/29	20/08/34
147	207	3	20/08/2019	BERLOCO ALMA BRLLMA89L65A048V BERLOCO ELENA BRLLNE95L60A048N BERLOCO MARIA PIA SANTINA BRLMPS49D56A225P BERLOCO NICOLA BRNLNCL92R25A048Q INDRIIO RITA LUCIA NDRRLC58E61A225G	7	37	7	73568	20/08/24	20/08/29	20/08/34
148	207	8	20/08/2019	BERLOCO ALMA BRLLMA89L65A048V BERLOCO ELENA BRLLNE95L60A048N BERLOCO NICOLA BRNLNCL92R25A048Q INDRIIO RITA LUCIA NDRRLC58E61A225G	19	29	23	4396	20/08/24	20/08/29	20/08/34

COMUNE DI ALTAMURA AREE PERCORSE DAL FUOCO ANNO 2018

Progressivo	Foglio	Particella	Data incendio	Ditta catastale	Ha	are	ca	Superficie percorsa dal fuoco in metri	divieto rimboscimento e ingegneria ambientale 5 anni	divieto costruzioni edifici civili ed attività produttive 10 anni	divieto variazione destinazione 15 anni
1	271	11	02/07/2018	PERCOCO PAOLO PRCPLA67M23A225J	13	97	78	105306	02/07/23	07/07/28	07/07/33
2	271	64	02/07/2018	COSOLI ANNUNZIATA MARIA CSLNNZ46S66F262Y	0	87	08	4146	02/07/23	07/07/28	07/07/33
3	87	153	19/06/2018	PATERNOSTER ANNAMARIA PTRNMR64M58E155F PIGNATELLI GIUSEPPE DOMENICO PGNGPP61M02A225I	0	19	01	159	19/06/23	19/06/28	19/06/33
4	87	154	19/06/2018	PATERNOSTER ANNAMARIA PTRNMR64M58E155F PIGNATELLI GIUSEPPE DOMENICO PGNGPP61M02A225I	0	17	44	157	19/06/23	19/06/28	19/06/33
5	87	202	19/06/2018	PATERNOSTER ANNAMARIA PTRNMR64M58E155F PIGNATELLI GIUSEPPE DOMENICO PGNGPP61M02A225I	0	12	95	189	19/06/23	19/06/28	19/06/33

COMUNE DI ALTAMURA AREE PERCORSE DAL FUOCO 2017

Progressivo	Foglio	Particella	Data incendio	Ditta catastale	Ha	are	ca	Superficie percorsa dal fuoco in metri	divieto rimboscimento e ingegneria ambientale 5 anni	divieto costruzioni edifici civili ed attività produttive 10 anni	divieto variazione destinazione 15 anni
1	59	23	31/08/2017	VITI VINCENZO VTIVCN53R19A225X	5	41	50	6878	31/08/22	31/08/27	31/08/32
2	45	37	31/08/2017	REGIONE PUGLIA 80017210727	1	92	77	10605	31/08/22	31/08/27	31/08/32
3	59	22	31/08/2017	REGIONE PUGLIA 80017210727	12	24	45	88455	31/08/22	31/08/27	31/08/32
4	59	5	31/08/2017	REGIONE PUGLIA 80017210727	10	96	58	79772	31/08/22	31/08/27	31/08/32
5	59	222	31/08/2017	VITI STELLA VANDA VTISLL58P61A225B	3	9	75	419	31/08/22	31/08/27	31/08/32
6	31	6	23/08/2017	PELLICCIARI TERESA PLLTRS38M71H501T	9	13	0	3090	23/08/22	23/08/27	23/08/32
7	31	7	23/08/2017	PELLICCIARI TERESA PLLTRS38M71H501T	100	44	16	6741	23/08/22	23/08/27	23/08/32
8	14	57	23/06/2017	LAURIERO AGATA LRRGTA46R53A225A CALIA GIOVANNI CLAGNN42P28A225H	3	92	0	1499	23/06/22	23/06/27	23/06/32
9	14	58	23/06/2017	CALIA GIOVANNI CLAGNN42P28A225H LAURIERO AGATA LRRGTA46R53A225A	7	9	41	18055	23/06/22	23/06/27	23/06/32
10	45	27	22/08/2017	REGIONE PUGLIA 80017210727	34	52	37	28242	22/08/22	22/08/27	22/08/32
11	59	339	16/07/2017	CAGNAZZI DOMENICO CGNDNC74E14A225M	2	68	40	23200	16/07/22	16/07/27	16/07/32
12	59	341	16/07/2017	CAGNAZZI DOMENICO CGNDNC74E14A225M	2	30	16	16827	16/07/22	16/07/27	16/07/32
13	59	177	16/07/2017	REGIONE PUGLIA-GESTIONE SPECIALE AD ESAURIMENTO RIFORMA FONDIARIA CON SEDE IN BARI 80017210727	4	60	86	6965	16/07/22	16/07/27	16/07/32
14	59	178	16/07/2017	TORRE DI NEBBIA, CENTRO STUDI E DOCUMENTAZIONE SULLE AREE INTERNE 04002800722	0	81	49	7386	16/07/22	16/07/27	16/07/32

COMUNE DI ALTAMURA AREE PERCORSE DAL FUOCO 2017

15	59	345	16/07/2017	MARROCCOLI DONATO SALVATORE MRRDTS54A01A225M TAFUNI MARIA TFNMRA60R60A225F	1	72	24	15401	16/07/22	16/07/27	16/07/32
16	59	179	16/07/2017	REGIONE PUGLIA-GESTIONE SPECIALE AD ESAURIMENTO RIFORMA FONDIARIA CON SEDE IN BARI 80017210727	0	75	9	2169	16/07/22	16/07/27	16/07/32
17	59	181	16/07/2017	REGIONE PUGLIA-GESTIONE SPECIALE AD ESAURIMENTO RIFORMA FONDIARIA CON SEDE IN BARI 80017210727	3	24	86	19426	16/07/22	16/07/27	16/07/32
18	59	182	16/07/2017	TORRE DI NEBBIA, CENTRO STUDI E DOCUMENTAZIONE SULLE AREE INTERNE 04002800722	3	11	91	23523	16/07/22	16/07/27	16/07/32
19	59	388	16/07/2017	RAGONE ROSA RGNRSO68L53A225G	1	15	25	11718	16/07/22	16/07/27	16/07/32
20	59	389	16/07/2017	RAGONE ROSA RGNRSO68L53A225G	1	15	25	9809	16/07/22	16/07/27	16/07/32
21	59	641	16/07/2017	LAURIERI MARIA LRRMRA37H66A225R	2	1	52	871	16/07/22	16/07/27	16/07/32
22	59	312	16/07/2017	CAGNAZZI TERESA CGNTRS39B58A225G	0	56	26	538	16/07/22	16/07/27	16/07/32
23	59	107	16/07/2017	SPECCHIA CARMELA SPCML57D54A225U DENORA MICHELE DNRMHL51L05A225P	0	23	36	1566	16/07/22	16/07/27	16/07/32
24	59	318	16/07/2017	CAGNAZZI TERESA CGNTRS39B58A225G	1	8	96	4357	16/07/22	16/07/27	16/07/32
25	59	319	16/07/2017	CAGNAZZI TERESA CGNTRS39B58A225G	1	16	66	12320	16/07/22	16/07/27	16/07/32
26	59	324	16/07/2017	MARROCCOLI DONATO SALVATORE MRRDTS54A01A225M TAFUNI MARIA TFNMRA60R60A225F	0	30	42	1699	16/07/22	16/07/27	16/07/32
27	13	66	11/08/2017	MORGESE ANNUNZIATA MRGNNZ48D53L220H MORGESE LAURA MRGLRA49D61L220P MORGESE FRANCESCO MRGFNC51M24L220J	1	56	23	12316	11/08/22	11/08/27	11/08/32
28	29	130	06/09/2017	FARELLA FILIPPO FRLFPP47P10A225U	1	43	53	7667	06/09/22	06/09/27	06/09/32
29	41	1	06/09/2017	SPIERTI MARIA SPRMRA23C54A225Y	0	30	9	1458	06/09/22	06/09/27	06/09/32

COMUNE DI ALTAMURA AREE PERCORSE DAL FUOCO 2017

30	29	141	06/09/2017	CANNITO ANGELA CNNNGL39C44A225B LOIUDICE SAVERIO LDSCVR37A13A225W	0	71	97	4168	06/09/22	06/09/27	06/09/32
31	30	121	03/08/2017	CONTINISIO CATERINA CNTCRN63E60A225F CONTINISIO FRANCESCO CNTFNC61R21A225B CONTINISIO GIOVANNA CNTGNN56C48A225I CONTINISIO GIUSEPPE CNTGPP58B07A225K CONTINISIO GIUSEPPA CNTGPP60B52A225X CONTINISIO LUIGIA CNTLGU70B45A225C CONTINISIO TERESA CNTTRS66A49A225	1	59	80	10636	03/08/22	03/08/27	03/08/32
32	47	72	03/08/2017	ALTAMURA ANDREA LTMNDR28E25A225F	0	32	45	2573	03/08/22	03/08/27	03/08/32
33	47	82	03/08/2017	ALTAMURA ROSA ANNA LTMRNN62L66A225X ALTAMURA ANTONIA LTMNTN68E58A225B ALTAMURA GAETANO LTMGTN59S19A225U ALTAMURA FRANCESCO LTMFNC66A11A225H ALTAMURA DOMENICO LTMDNC58R01A225L	19	31	17	167741	03/08/22	03/08/27	03/08/32
34	47	20	03/08/2017	ALTAMURA ROSA ANNA LTMRNN62L66A225X ALTAMURA ANTONIA LTMNTN68E58A225B ALTAMURA FRANCESCO LTMFNC66A11A225H ALTAMURA GAETANO LTMGTN59S19A225U ALTAMURA DOMENICO LTMDNC58R01A225L	1	37	89	435	03/08/22	03/08/27	03/08/32
35	47	22	03/08/2017	ALTAMURA GAETANO LTMGTN59S19A225U ALTAMURA DOMENICO LTMDNC58R01A225L ALTAMURA FRANCESCO LTMFNC66A11A225H ALTAMURA ANTONIA LTMNTN68E58A225B ALTAMURA ROSA ANNA LTMRNN62L66A225X	17	58	27	170915	03/08/22	03/08/27	03/08/32
36	47	3	03/08/2017	ALTAMURA ANTONIA LTMNTN68E58A225B ALTAMURA DOMENICO LTMDNC58R01A225L ALTAMURA FRANCESCO LTMFNC66A11A225H ALTAMURA GAETANO LTMGTN59S19A225U ALTAMURA ROSA ANNA LTMRNN62L66A225X	1	85	16	947	03/08/22	03/08/27	03/08/32

COMUNE DI ALTAMURA AREE PERCORSE DAL FUOCO 2017

37	47	30	03/08/2017	REGIONE PUGLIA-GESTIONE SPECIALE AD ESAURIMENTO RIFORMA FONDIARIA CON SEDE IN BARI	0	12	91	396	03/08/22	03/08/27	03/08/32
38	46	33	03/08/2017	ALTAMURA ANTONIA LTMNTN68E58A225B ALTAMURA FRANCESCO LTMFNC66A11A225H ALTAMURA GAETANO LTMGTN59S19A225U ALTAMURA DOMENICO LTMDNC58R01A225L ALTAMURA ROSA ANNA LTMRNN62L66A225X	4	35	36	1049	03/08/22	03/08/27	03/08/32
39	47	46	03/08/2017	CARLUCCI GIUSEPPE CRLGPP40A03A225J GESUALDO GIOVANNA GSLGNN46R55A225H	10	61	93	86052	03/08/22	03/08/27	03/08/32
40	47	49	03/08/2017	GESUALDO GIOVANNA GSLGNN46R55A225H CARLUCCI GIUSEPPE CRLGPP40A03A225J	1	46	4	4552	03/08/22	03/08/27	03/08/32
41	47	6	03/08/2017	ALTAMURA ANTONIA LTMNTN68E58A225B ALTAMURA FRANCESCO LTMFNC66A11A225H ALTAMURA GAETANO LTMGTN59S19A225U ALTAMURA DOMENICO LTMDNC58R01A225L ALTAMURA ROSA ANNA LTMRNN62L66A225X	18	31	58	16993	03/08/22	03/08/27	03/08/32
42	30	113	02/08/2017	CARLUCCI FILIPPO CRLFPP35M19A225R	1	17	40	9045	02/08/22	02/08/27	02/08/32
43	30	114	02/08/2017	CARLUCCI FILIPPO CRLFPP35M19A225R	0	67	0	6148	02/08/22	02/08/27	02/08/32

COMUNE DI ALTAMURA AREE PERCORSE DAL FUOCO ANNO 2016

Progressivo	Foglio	Particella	Data incendio	Ditta catastale	Ha	are	ca	Superficie percorsa dal fuoco in metri	divieto rimboscimento e ingegneria ambientale 5 anni	divieto costruzioni edifici civili ed attività produttive 10 anni	divieto variazione destinazione 15 anni
1	30	160	13/07/2016	BALSANO ANGELA BLSNGL40D69E155X	0	28	48	783	13/07/21	13/07/26	13/07/31
2	30	161	13/07/2016	CREANZA GIUSEPPE CRNGPP45E10A225H	0	29	70	2448	13/07/21	13/07/26	13/07/31
3	30	162	13/07/2016	BALZANO DOMENICA ANTONIA BLZDNC82R62A225P	0	28	60	2930	13/07/21	13/07/26	13/07/31
4	30	166	13/07/2016	BALZANO DONATA	0	14	81	1622	13/07/21	13/07/26	13/07/31
5	30	167	13/07/2016	BALZANO DOMENICA ANTONIA BLZDNC82R62A225P	0	12	21	1103	13/07/21	13/07/26	13/07/31
6	30	168	13/07/2016	BALZANO DONATA	0	9	30	794	13/07/21	13/07/26	13/07/31
7	30	169	13/07/2016	BALZANO DOMENICA ANTONIA BLZDNC82R62A225P	0	9	60	880	13/07/21	13/07/26	13/07/31
8	30	170	13/07/2016	CLEMENTE FRANCESCO CLMFNC70B01A225U FARELLA ANGELA FRLNGL36S64A225D FARELLA GIUSEPPE FRLGPP38E24A225J FARELLA MARIA FRLMRA26S51A225Y CLEMENTE MARIA CLMMRA66M48A225G	0	4	3	530	13/07/21	13/07/26	13/07/31
9	30	171	13/07/2016	BALZANO DONATA	0	4	60	396	13/07/21	13/07/26	13/07/31
10	30	172	13/07/2016	BALZANO DOMENICA ANTONIA BLZDNC82R62A225P	0	8	0	969	13/07/21	13/07/26	13/07/31
11	30	33	13/07/2016	MIGLIONICO DOMENICO MGLDNC61M16A225T	0	93	84	3693	13/07/21	13/07/26	13/07/31
12	30	34	13/07/2016	MIGLIONICO DOMENICO MGLDNC61M16A225T	0	32	55	2877	13/07/21	13/07/26	13/07/31
13	30	35	13/07/2016	FARELLA ANTONIA CHIARA FRLNNC59P60A225R FARELLA MARIA FRLMRA63A71A225W FARELLA STELLA FRLSLL61B47A225U SPIERTI MARIA SPRMRA23C54A225Y	0	75	80	586	13/07/21	13/07/26	13/07/31
14	30	45	13/07/2016	VITI DE ANGELIS NICOLA VTDNCL26B02A225X VITI DE ANGELIS ANTONELLO VTDNNL54D18H501O	0	86	20	1629	13/07/21	13/07/26	13/07/31
15	30	46	13/07/2016	CLEMENTE FRANCESCO CLMFNC70B01A225U FARELLA GIUSEPPE FRLGPP38E24A225J FARELLA MARIA FRLMRA26S51A225Y FARELLA ANGELA FRLNGL36S64A225D CLEMENTE MARIA CLMMRA66M48A225G	0	30	90	1332	13/07/21	13/07/26	13/07/31

COMUNE DI ALTAMURA AREE PERCORSE DAL FUOCO ANNO 2016

16	30	47	13/07/2016	CLEMENTE FRANCESCO CLMFNC70B01A225U FARELLA ANGELA FRLNGL36S64A225D FARELLA MARIA FRLMRA26S51A225Y FARELLA GIUSEPPE FRLGPP38E24A225J CLEMENTE MARIA CLMMRA66M48A225G	0	12	92	1194	13/07/21	13/07/26	13/07/31
17	30	48	13/07/2016	CLEMENTE FRANCESCO CLMFNC70B01A225U FARELLA GIUSEPPE FRLGPP38E24A225J FARELLA MARIA FRLMRA26S51A225Y FARELLA ANGELA FRLNGL36S64A225D CLEMENTE MARIA CLMMRA66M48A225G	0	9	54	1010	13/07/21	13/07/26	13/07/31
18	30	49	13/07/2016	LORUSSO MARIA NICOLA LRSMNC55T46A225I LORUSSO STEFANO LRSSFN52T03A225D	0	34	4	3428	13/07/21	13/07/26	13/07/31
19	30	50	13/07/2016	MARROCCOLI DOMENICA CLEMENTE ANTONIO CLEMENTE GIOVANNI	0	81	98	8111	13/07/21	13/07/26	13/07/31
20	30	51	13/07/2016	LORUSSO STEFANO LRSSFN52T03A225D LORUSSO MARIA NICOLA LRSMNC55T46A225I	0	36	45	3603	13/07/21	13/07/26	13/07/31
21	30	52	13/07/2016	LORUSSO MARIA NICOLA LRSMNC55T46A225I LORUSSO STEFANO LRSSFN52T03A225D	0	16	95	1675	13/07/21	13/07/26	13/07/31
22	30	53	13/07/2016	LORUSSO GIUSEPPE	1	99	13	12131	13/07/21	13/07/26	13/07/31
23	30	55	13/07/2016	RINALDI MARIA PRIORE ANTONIA PRIORE VITO	0	56	16	5407	13/07/21	13/07/26	13/07/31
24	30	56	13/07/2016	PRIORE MICHELE	0	24	15	2413	13/07/21	13/07/26	13/07/31
25	30	57	13/07/2016	PRIORE MICHELE	0	27	26	2711	13/07/21	13/07/26	13/07/31
26	30	6	13/07/2016	MIGLIONICO FRANCESCO MGLFNC61M16A225V	1	56	2	3825	13/07/21	13/07/26	13/07/31
27	30	65	13/07/2016	MIGLIONICO DOMENICO MGLDNC61M16A225T	0	27	72	2741	13/07/21	13/07/26	13/07/31
28	30	67	13/07/2016	MIGLIONICO DOMENICO MGLDNC61M16A225T	0	27	12	2513	13/07/21	13/07/26	13/07/31
29	42	1	13/07/2016	CARONE DOMENICO CRNDNC79B19A225F	1	67	80	2420	13/07/21	13/07/26	13/07/31
30	30	7	13/07/2016	MIGLIONICO FRANCESCO MGLFNC61M16A225V	0	60	7	5085	13/07/21	13/07/26	13/07/31
31	30	71	13/07/2016	BALSANO ANGELA BLSNGL40D69E155X	0	43	81	555	13/07/21	13/07/26	13/07/31
32	30	73	13/07/2016	FORTE ORSOLA FRTRSL96A58A225A	0	56	93	5654	13/07/21	13/07/26	13/07/31
33	42	103	13/07/2016	FORTE FRANCESCO FRTFNC02S25A225R	0	16	15	1590	13/07/21	13/07/26	13/07/31
34	30	74	13/07/2016	FORTE ORSOLA FRTRSL96A58A225A GRIECO VITANTONIO PRIORE VITO PRIORE ANTONIA	0	25	51	2532	13/07/21	13/07/26	13/07/31
35	42	104	13/07/2016	FORTE FRANCESCO FRTFNC02S25A225R	0	15	50	1586	13/07/21	13/07/26	13/07/31
36	42	105	13/07/2016	FORTE FRANCESCO FRTFNC02S25A225R	0	15	50	1630	13/07/21	13/07/26	13/07/31

COMUNE DI ALTAMURA AREE PERCORSE DAL FUOCO ANNO 2016

37	42	107	13/07/2016	CARONE DOMENICO CRNDNC79B19A225F	0	18	50	668	13/07/21	13/07/26	13/07/31
38	30	8	13/07/2016	CALABRETTO ANGELA CLBNGL67L65A662W	0	78	27	6476	13/07/21	13/07/26	13/07/31
39	30	9	13/07/2016	CALABRETTO ANGELA CLBNGL67L65A662W	0	31	60	2702	13/07/21	13/07/26	13/07/31
40	31	10	13/07/2016	NINIVAGGI LUCIA ANNA NNVLNN62H70A225T ACQUAVIVA GIOVANNI CQVGNN86R02A225Y	1	39	12	1751	13/07/21	13/07/26	13/07/31
41	31	17	13/07/2016	PELLICCIARI TERESA PLLTRS38M71H501T	0	10	1	1056	13/07/21	13/07/26	13/07/31
42	31	18	13/07/2016	CORNACCHIA DIEGO CRNDGI41A16A225L	8	47	18	84258	13/07/21	13/07/26	13/07/31
43	31	32	13/07/2016	PELLICCIARI TERESA PLLTRS38M71H501T	15	15	20	153924	13/07/21	13/07/26	13/07/31
44	31	35	13/07/2016	QUATTROMINI GIOVANNA QTTGNN68T41A225J	4	67	84	36446	13/07/21	13/07/26	13/07/31
45	31	36	13/07/2016	QUATTROMINI GIOVANNA QTTGNN68T41A225J	3	89	36	22881	13/07/21	13/07/26	13/07/31
46	31	37	13/07/2016	COLASUONNO ROSA CLRSO51S53E223X COLASUONNO CECILIA CLSCCL61D64E223Y COLASUONNO GIUSEPPE CLSGPP53A01E223J COLASUONNO LUCREZIA CLSLRZ47A63E223Q COLASUONNO MICHELE CLSMHL50B27E223O COLASUONNO ANNA CLSNNA56E43E223O COLASUONNO ROCCO CLSRCC45H17E223P COLASUON	0	19	35	1260	13/07/21	13/07/26	13/07/31
47	31	38	13/07/2016	BERLOCO DESIDERATA BRLDDR60A67H501D LUZZI ANTONIO LZZNTN50E24A225P LUZZI GIUSEPPE LZZGPP56P04A225X LUZZI MARIO LZZMRA54E09A225J BERLOCO ANTONIO BRLNTN22B24A225V LUZZI ROCCO LZZRCC52C05A225Z BERLOCO COSIMO BRLCMD26T03A225S BERLOCO CRISTIANO ROCCO THEO BRL	0	23	50	1963	13/07/21	13/07/26	13/07/31
48	31	6	13/07/2016	PELLICCIARI TERESA PLLTRS38M71H501T	9	13	0	2336	13/07/21	13/07/26	13/07/31
49	31	651	13/07/2016	BERLOCO ANTONIO BRLNTN22B24A225V DILEO COSTANTINO DLICTN62C03A225L DILEO GIUSEPPE DLIGPP64A10A225Z DIRENZO GIOVANNI DRNGNN55M10A225L	102	88	76	560077	13/07/21	13/07/26	13/07/31
50	42	4	13/07/2016	FORTE FRANCESCO FRTFNC02S25A225R	0	16	15	1496	13/07/21	13/07/26	13/07/31
51	31	657	13/07/2016	DIRENZO GIOVANNI DRNGNN55M10A225L				474	13/07/21	13/07/26	13/07/31
52	31	7	13/07/2016	PELLICCIARI TERESA PLLTRS38M71H501T	100	44	16	455764	13/07/21	13/07/26	13/07/31
53	31	8	13/07/2016	CORNACCHIA VINCENZO CRNVCN50R23A225B	8	86	16	48020	13/07/21	13/07/26	13/07/31
54	31	9	13/07/2016	VISCANTI NICOLA VSCNCL65A28A225U	1	61	95	15637	13/07/21	13/07/26	13/07/31

COMUNE DI ALTAMURA AREE PERCORSE DAL FUOCO ANNO 2016

55	42	5	13/07/2016	COLONNA IRENE CLNRNI48D65A225O COLONNA PIETRO CLNPTR52A15A225C COLONNA MARIA CLNMRA46T52A225L COLONNA MICHELE CLNMHL56L01A225P COLONNA PAOLA CLNPLA50D51A225W	0	20	0	1894	13/07/21	13/07/26	13/07/31
56	42	8	13/07/2016	SANTORO ANGELA SNTNGL04C50A225K SANTORO CORRADO SNTCRD02H03A225V SANTORO LEONARDO	1	71	90	2365	13/07/21	13/07/26	13/07/31
57	43	1	13/07/2016	LORUSSO LUIGI LRSLGU48P10A225R LORUSSO MARIA LRSMRA46D59A225R LORUSSO GIACINTA LRSGNT49H70A225L LORUSSO MARIA LRSMRA45D56A225K LORUSSO GIACOMINA LRSGMN71C52A225T LORUSSO CHIARA LRSCHR42B61A225C INCAMPO GIOVANNI NCMGNN31R06A225A LORUSSO GIOVANNI LRSGNN40B	1	12	90	9575	13/07/21	13/07/26	13/07/31
58	43	10	13/07/2016	SQUICCIARINO NICOLA GIUSEPPE SQCNLG43S13A225E	3	14	30	2292	13/07/21	13/07/26	13/07/31
59	43	13	13/07/2016	CARONE DOMENICO CRNDNC79B19A225F	0	22	10	1871	13/07/21	13/07/26	13/07/31
60	43	18	13/07/2016	LORUSSO GRAZIA LRSGRZ28B63A225O	12	25	10	38475	13/07/21	13/07/26	13/07/31
61	43	2	13/07/2016	PELLICCIARI TERESA PLLTRS38M71H501T	1	9	91	10963	13/07/21	13/07/26	13/07/31
62	43	24	13/07/2016	SERINO DOMENICO SRNDNC42C10A225I	19	44	40	13584	13/07/21	13/07/26	13/07/31
63	43	3	13/07/2016	PELLICCIARI TERESA PLLTRS38M71H501T	33	97	40	336427	13/07/21	13/07/26	13/07/31
64	43	35	13/07/2016	ROTUNNO LAURA	0	28	77	1255	13/07/21	13/07/26	13/07/31
65	43	38	13/07/2016	CARONE DOMENICO CRNDNC79B19A225F	0	22	77	1864	13/07/21	13/07/26	13/07/31
66	43	39	13/07/2016	CARONE DOMENICO CRNDNC79B19A225F	0	11	15	847	13/07/21	13/07/26	13/07/31
67	43	43	13/07/2016	PELLICCIARI TERESA PLLTRS38M71H501T	43	80	20	96317	13/07/21	13/07/26	13/07/31
68	43	44	13/07/2016	DEMANIO PUBBLICO DELLO STATO RAMO FERROVIE				669	13/07/21	13/07/26	13/07/31
69	43	45	13/07/2016	SOC ITALIANA PER LE STRADE FERRATE DEL MEDITERRANEO	1	40	2	3798	13/07/21	13/07/26	13/07/31
70	43	46	13/07/2016	PELLICCIARI TERESA PLLTRS38M71H501T	1	40	80	13215	13/07/21	13/07/26	13/07/31
71	43	5	13/07/2016	PELLICCIARI TERESA PLLTRS38M71H501T	22	1	36	215240	13/07/21	13/07/26	13/07/31
72	43	55	13/07/2016	CARONE DOMENICO CRNDNC79B19A225F	0	22	50	1748	13/07/21	13/07/26	13/07/31
73	43	59	13/07/2016	CARONE DOMENICO CRNDNC79B19A225F	0	11	14	751	13/07/21	13/07/26	13/07/31
74	43	6	13/07/2016	PELLICCIARI TERESA PLLTRS38M71H501T	0	58	36	5747	13/07/21	13/07/26	13/07/31
75	43	64	13/07/2016	PELLICCIARI TERESA PLLTRS38M71H501T	6	4	80	58546	13/07/21	13/07/26	13/07/31
76	43	65	13/07/2016	PELLICCIARI TERESA PLLTRS38M71H501T	2	48	0	25238	13/07/21	13/07/26	13/07/31

COMUNE DI ALTAMURA AREE PERCORSE DAL FUOCO ANNO 2016

77	43	66	13/07/2016	PELLICCIARI TERESA PLLTRS38M71H501T	3	55	20	24440	13/07/21	13/07/26	13/07/31
78	43	67	13/07/2016	PELLICCIARI TERESA PLLTRS38M71H501T PELLICCIARI TERESA PLLTRS38M71H501T	32	36	80	277800	13/07/21	13/07/26	13/07/31
79	43	68	13/07/2016	PELLICCIARI TERESA PLLTRS38M71H501T	2	95	34	14902	13/07/21	13/07/26	13/07/31
80	43	69	13/07/2016	PELLICCIARI TERESA PLLTRS38M71H501T	5	37	60	36143	13/07/21	13/07/26	13/07/31
81	43	7	13/07/2016	PELLICCIARI TERESA PLLTRS38M71H501T	27	55	70	2334	13/07/21	13/07/26	13/07/31
82	43	70	13/07/2016	PELLICCIARI TERESA PLLTRS38M71H501T	8	8	80	6734	13/07/21	13/07/26	13/07/31
83	43	71	13/07/2016	PELLICCIARI TERESA PLLTRS38M71H501T	3	56	80	12878	13/07/21	13/07/26	13/07/31
84	43	72	13/07/2016	PELLICCIARI TERESA PLLTRS38M71H501T	5	68	0	26432	13/07/21	13/07/26	13/07/31
85	43	73	13/07/2016	PELLICCIARI TERESA PLLTRS38M71H501T	2	41	60	15301	13/07/21	13/07/26	13/07/31
86	43	74	13/07/2016	PELLICCIARI TERESA PLLTRS38M71H501T	7	14	80	29099	13/07/21	13/07/26	13/07/31
87	43	8	13/07/2016	PELLICCIARI TERESA PLLTRS38M71H501T	13	66	40	109088	13/07/21	13/07/26	13/07/31
88	43	87	13/07/2016	SQUICCIARINO ANGELANTONIO SQCNLN37S17A225X	6	44	63	15327	13/07/21	13/07/26	13/07/31
89	43	91	13/07/2016	DEMANIO DELLO STATO	0	43	44	1781	13/07/21	13/07/26	13/07/31
90	30	10	13/07/2016	CALABRETTO ANGELA CLBNGL67L65A662W	0	98	7	7787	13/07/21	13/07/26	13/07/31
91	30	107	13/07/2016	FARELLA ANTONIA CHIARA FRLNNC59P60A225R FARELLA MARIA FRLMRA63A71A225W FARELLA STELLA FRLSLL61B47A225U SPIERTI MARIA SPRMRA23C54A225Y	0	43	31	1666	13/07/21	13/07/26	13/07/31
92	30	108	13/07/2016	SPIERTI MARIA SPRMRA23C54A225Y FARELLA STELLA FRLSLL61B47A225U FARELLA MARIA FRLMRA63A71A225W FARELLA ANTONIA CHIARA FRLNNC59P60A225R	1	76	30	893	13/07/21	13/07/26	13/07/31
93	30	11	13/07/2016	FARELLA ANTONIA CHIARA FRLNNC59P60A225R FARELLA MARIA FRLMRA63A71A225W FARELLA STELLA FRLSLL61B47A225U SPIERTI MARIA SPRMRA23C54A225Y	0	88	93	6620	13/07/21	13/07/26	13/07/31
94	30	115	13/07/2016	PONZETTI VITTORIA PNZVTR41P56A225O PONZETTI ANNA MARIA PNZNMR44A41H501V PONZETTI CARLO PNZCRL46P29A225R	3	85	65	1177	13/07/21	13/07/26	13/07/31
95	30	117	13/07/2016	PONZETTI VITTORIA PNZVTR41P56A225O PONZETTI ANNA MARIA PNZNMR44A41H501V PONZETTI CARLO PNZCRL46P29A225R	0	21	70	2148	13/07/21	13/07/26	13/07/31
96	30	126	13/07/2016	CARONE DOMENICO CRNDNC79B19A225F	0	86	20	547	13/07/21	13/07/26	13/07/31
97	30	145	13/07/2016	MIGLIONICO FRANCESCO MGLFNC61M16A225V	0	10	64	317	13/07/21	13/07/26	13/07/31

COMUNE DI ALTAMURA AREE PERCORSE DAL FUOCO ANNO 2016

98	30	147	13/07/2016	MIGLIONICO FRANCESCO MGLFNC61M16A225V	0	10	64	377	13/07/21	13/07/26	13/07/31
99	30	148	13/07/2016	FARELLA ANTONIA CHIARA FRLNNC59P60A225R FARELLA MARIA FRLMRA63A71A225W FARELLA STELLA FRLSLL61B47A225U SPIERTI MARIA SPRMRA23C54A225Y	3	93	70	524	13/07/21	13/07/26	13/07/31
100	30	150	13/07/2016	FARELLA ANTONIA CHIARA FRLNNC59P60A225R FARELLA MARIA FRLMRA63A71A225W FARELLA STELLA FRLSLL61B47A225U SPIERTI MARIA SPRMRA23C54A225Y	2	9	50	2168	13/07/21	13/07/26	13/07/31
101	30	151	13/07/2016	SPIERTI MARIA SPRMRA23C54A225Y FARELLA MARIA FRLMRA63A71A225W FARELLA ANTONIA CHIARA FRLNNC59P60A225R FARELLA STELLA FRLSLL61B47A225U	0	87	14	1394	13/07/21	13/07/26	13/07/31
102	30	158	13/07/2016	MIGLIONICO ANGELA MGLNGL58D56A225F	0	47	86	2703	13/07/21	13/07/26	13/07/31
103	30	159	13/07/2016	BALSANO ANGELA BLSNGL40D69E155X	0	10	70	955	13/07/21	13/07/26	13/07/31
104	43	87	13/07/2016	SQUICCIARINO ANGELANTONIO SQCNLN37S17A225X	6	44	63	3761	13/07/21	13/07/26	13/07/31
105	43	88	13/07/2016	SQUICCIARINO ANGELANTONIO SQCNLN37S17A225X	0	5	60	500	13/07/21	13/07/26	13/07/31
106	43	9	13/07/2016	SQUICCIARINO NICOLA GIUSEPPE SQCNLG43S13A225E	1	6	40	374	13/07/21	13/07/26	13/07/31
107	30	94	13/07/2016	GUGLIELMI ANGELA GGLNGL52R41A225H	0	11	44	1143	13/07/21	13/07/26	13/07/31
108	30	95	13/07/2016	GUGLIELMI ANGELA GGLNGL52R41A225H	0	24	12	2447	13/07/21	13/07/26	13/07/31
109	31	9	13/07/2016	VISCANTI NICOLA VSCNCL65A28A225U	1	61	95	414	13/07/21	13/07/26	13/07/31
110	30	115	13/07/2016	PONZETTI VITTORIA PNZVTR41P56A225O PONZETTI ANNA MARIA PNZNMR44A41H501V PONZETTI CARLO PNZCRL46P29A225R	3	85	65	1096	13/07/21	13/07/26	13/07/31
111	43	1	13/07/2016	LORUSSO LUIGI LRSLGU48P10A225R LORUSSO MARIA LRSMRA46D59A225R LORUSSO GIACINTA LRSGNT49H70A225L LORUSSO MARIA LRSMRA45D56A225K LORUSSO GIACOMINA LRSGMN71C52A225T LORUSSO CHIARA LRSCHR42B61A225C INCAMPO GIOVANNI NCMGNN31R06A225A LORUSSO GIOVANNI LRSGNN40B	1	12	90	566	13/07/21	13/07/26	13/07/31
112	30	173	13/07/2016	OSTUNI SANTE STNSNT56P27A225N	0	11	96	651	13/07/21	13/07/26	13/07/31
113	30	175	13/07/2016	OSTUNI SANTE STNSNT56P27A225N	0	23	60	565	13/07/21	13/07/26	13/07/31
114	43	5	13/07/2016	PELLICCIARI TERESA PLLTRS38M71H501T	22	1	36	922	13/07/21	13/07/26	13/07/31
115	30	160	13/07/2016	BALSANO ANGELA BLSNGL40D69E155X	0	28	48	2110	13/07/21	13/07/26	13/07/31
116	30	161	13/07/2016	CREANZA GIUSEPPE CRNGPP45E10A225H	0	29	70	436	13/07/21	13/07/26	13/07/31

COMUNE DI ALTAMURA AREE PERCORSE DAL FUOCO ANNO 2016

117	30	178	13/07/2016	LOIUDICE MICHELE LDCMHL44A23A225R LOIUDICE GIUSEPPE LDCGPP48T05A225W	0	11	95	466	13/07/21	13/07/26	13/07/31
118	30	181	13/07/2016	CREANZA PIETRO CRNPTR43T06A225T	0	39	54	3732	13/07/21	13/07/26	13/07/31
119	30	182	13/07/2016	PERRULLI CHERUBINA PRRCRB73L43A225Q CREANZA ROSSELLA CRNRSL07P42A225S CREANZA MARCO CRNMRC98A01I330J CREANZA MARIAGRAZIA CRNMGR04C43A225X	0	9	46	944	13/07/21	13/07/26	13/07/31
120	30	23	13/07/2016	SPIERTI MARIA SPRMRA23C54A225Y	0	20	35	2016	13/07/21	13/07/26	13/07/31
121	30	24	13/07/2016	SPIERTI MARIA SPRMRA23C54A225Y	1	44	29	14422	13/07/21	13/07/26	13/07/31
122	30	25	13/07/2016	SPIERTI MARIA SPRMRA23C54A225Y	0	40	42	3806	13/07/21	13/07/26	13/07/31
123	30	26	13/07/2016	SILECCHIA MARTIRE SLCMTR88B10A225Q MANFREDI ANNA MANFREDI FELICE SILECCHIA FELICE SILECCHIA FRANCESCA SILECCHIA MARIA SILECCHIA VITO	0	34	26	3333	13/07/21	13/07/26	13/07/31
124	30	27	13/07/2016	MIGLIONICO DOMENICO MGLDNC61M16A225T	0	23	81	2332	13/07/21	13/07/26	13/07/31
125	30	28	13/07/2016	MANFREDI FRANCESCO MANFREDI FELICE MANFREDI GIUSEPPE MANFREDI NICOLA MANFREDI ANNA MANFREDI MARIA GIOVANNA MNFMGV16C58A225R MANFREDI MARIA MNFMRA25L48A225R MANFREDI PIETRO MNFPTR27T02A225L MANFREDI TERESA MNFTRS37R68A225A MANFREDI GRAZIA MNFGRZ23P59	0	40	93	3631	13/07/21	13/07/26	13/07/31
126	30	29	13/07/2016	MANFREDI GRAZIA MNFGRZ23P59A225K MANFREDI TERESA MNFTRS37R68A225A MANFREDI PIETRO MNFPTR27T02A225L MANFREDI MARIA GIOVANNA MNFMGV16C58A225R MANFREDI MARIA MNFMRA25L48A225R MANFREDI ANNA MANFREDI GIUSEPPE MANFREDI NICOLA MANFREDI FELICE MANFREDI FRANC	0	3	90	359	13/07/21	13/07/26	13/07/31
127	30	30	13/07/2016	MIGLIONICO DOMENICO MGLDNC61M16A225T	0	71	5	6522	13/07/21	13/07/26	13/07/31
128	30	31	13/07/2016	CREANZA DOMENICO CRNDNC27A03A225D	0	15	91	1633	13/07/21	13/07/26	13/07/31
129	30	32	13/07/2016	CREANZA DOMENICO CRNDNC27A03A225D CREANZA ANTONIO CRNNTN63M07A225Z	0	33	46	2339	13/07/21	13/07/26	13/07/31
130	30	42	13/07/2016	FARELLA FILIPPO FRLFPP47P10A225U	1	33	75	12256	13/07/21	13/07/26	13/07/31
131	30	44	13/07/2016	MIGLIONICO DOMENICO MGLDNC61M16A225T	1	83	30	18274	13/07/21	13/07/26	13/07/31

COMUNE DI ALTAMURA AREE PERCORSE DAL FUOCO ANNO 2016

132	30	45	13/07/2016	VITI DE ANGELIS NICOLA VTDNCL26B02A225X VITI DE ANGELIS ANTONELLO VTDNNL54D18H501O	0	86	20	6952	13/07/21	13/07/26	13/07/31
133	30	46	13/07/2016	CLEMENTE FRANCESCO CLMFNC70B01A225U FARELLA GIUSEPPE FRLGPP38E24A225J FARELLA MARIA FRLMRA26S51A225Y FARELLA ANGELA FRLNGL36S64A225D CLEMENTE MARIA CLMMRA66M48A225G	0	30	90	1566	13/07/21	13/07/26	13/07/31
134	30	53	13/07/2016	LORUSSO GIUSEPPE	1	99	13	6959	13/07/21	13/07/26	13/07/31
135	30	54	13/07/2016	CREANZA NICOLA CRNNCL69C05A225D	0	4	94	517	13/07/21	13/07/26	13/07/31
136	41	9	13/07/2016	CARONE DOMENICO CRNDNC79B19A225F	0	95	70	965	13/07/21	13/07/26	13/07/31
137	30	61	13/07/2016	LORUSSO GIUSEPPE LORUSSO ANTONIO LATERZA NICOLA LATERZA ANNA LATERZA VITO LATERZA MARIA LORUSSO MICHELE LORUSSO ROSA LORUSSO VITO LORUSSO TERESA LRSTRS00C55A225S LORUSSO ROCCO LRSRCC89A16A225S	0	90	62	4287	13/07/21	13/07/26	13/07/31
138	30	62	13/07/2016	PERRUCCI GIUSEPPE PERRUCCI MICHELE PERRUCCI PASQUA PERRUCCI VITA	0	35	35	1620	13/07/21	13/07/26	13/07/31
139	30	63	13/07/2016	CREANZA MARCO CRNMRC98A01I330J CREANZA MARIAGRAZIA CRNMG04C43A225X CREANZA ROSSELLA CRNRSL07P42A225S PERRULLI CHERUBINA PRRCRB73L43A225Q	0	7	4	699	13/07/21	13/07/26	13/07/31
140	30	64	13/07/2016	CARECCIA ANTONIO CRCNTN58P20A225K CARECCIA EUSTACCHIO CRCSCC58P20A225V CARECCIA LUCIA CRCLCU45R58A225Z CARECCIA ANNA CRCNNA49M50A225S CARECCIA PAOLO CRCPLA47B08A225X	2	24	64	20812	13/07/21	13/07/26	13/07/31
141	30	66	13/07/2016	DI SABATO MARIA DI SABATO VITA	1	95	37	19336	13/07/21	13/07/26	13/07/31
142	30	69	13/07/2016	DI SABATO VITA DI SABATO MARIA	1	59	32	15723	13/07/21	13/07/26	13/07/31
143	42	1	13/07/2016	CARONE DOMENICO CRNDNC79B19A225F	1	67	80	14115	13/07/21	13/07/26	13/07/31
144	42	10	13/07/2016	DILEO GIUSEPPE DLIGPP64A10A225Z DILEO COSTANTINO DLICTN62C03A225L BERLOCO ANTONIO BRLNTN22B24A225V DIRENZO GIOVANNI DRNGNN55M10A225L	0	8	22	845	13/07/21	13/07/26	13/07/31
145	30	70	13/07/2016	CARLUCCI FILIPPO CRLFPP35M19A225R	1	61	32	16130	13/07/21	13/07/26	13/07/31
146	30	71	13/07/2016	BALSANO ANGELA BLSNGL40D69E155X	0	43	81	3814	13/07/21	13/07/26	13/07/31
147	30	72	13/07/2016	MIGLIONICO ANGELA MGLNGL58D56A225F	0	30	50	2787	13/07/21	13/07/26	13/07/31
148	30	76	13/07/2016	SPIERTO MARIA SPRMRA23C54A225Y	0	84	77	399	13/07/21	13/07/26	13/07/31

COMUNE DI ALTAMURA AREE PERCORSE DAL FUOCO ANNO 2016

149	30	78	13/07/2016	SPIERTO MARIA SPRMRA23C54A225Y	0	90	20	2385	13/07/21	13/07/26	13/07/31
150	42	107	13/07/2016	CARONE DOMENICO CRNDNC79B19A225F	0	18	50	1151	13/07/21	13/07/26	13/07/31
151	30	79	13/07/2016	FARELLA FILIPPO FRLFPP47P10A225U	2	9	77	18097	13/07/21	13/07/26	13/07/31
152	42	108	13/07/2016	CARONE DOMENICO CRNDNC79B19A225F	0	28	36	2743	13/07/21	13/07/26	13/07/31
153	42	11	13/07/2016	DIRENZO GIOVANNI DRNGNN55M10A225L BERLOCO ANTONIO BRLNTN22B24A225V DILEO COSTANTINO DLICTN62C03A225L DILEO GIUSEPPE DLIGPP64A10A225Z	0	11	6	1071	13/07/21	13/07/26	13/07/31
154	30	81	13/07/2016	FARELLA FILIPPO FRLFPP47P10A225U	0	85	15	8525	13/07/21	13/07/26	13/07/31
155	30	82	13/07/2016	FARELLA FILIPPO FRLFPP47P10A225U	0	77	75	7606	13/07/21	13/07/26	13/07/31
156	30	83	13/07/2016	TRAGNI LORENZA TRGLNZ68M69A225I TRAGNI LORENZA TRGLNZ68M69A225I TRAGNI MARIA GRAZIA TRGMGR72S47A225G TRAGNI MARIA GRAZIA TRGMGR72S47A225G TRAGNI DORIANA TRGDRN77S58A225U TRAGNI DORIANA TRGDRN77S58A225U	0	48	13	4803	13/07/21	13/07/26	13/07/31
157	30	84	13/07/2016	LOIZZO ANTONIO LZZNTN64H09A225N	0	22	1	2156	13/07/21	13/07/26	13/07/31
158	30	85	13/07/2016	LOIZZO ANTONIO LZZNTN64H09A225N	0	19	5	1900	13/07/21	13/07/26	13/07/31
159	30	86	13/07/2016	LOIZZO ANTONIO LZZNTN64H09A225N	0	5	9	515	13/07/21	13/07/26	13/07/31
160	30	87	13/07/2016	CARONE TERESA	0	15	77	1589	13/07/21	13/07/26	13/07/31
161	30	88	13/07/2016	CARONE TERESA	0	21	25	2139	13/07/21	13/07/26	13/07/31
162	30	89	13/07/2016	CARONE TERESA	0	3	62	361	13/07/21	13/07/26	13/07/31
163	42	12	13/07/2016	DILEO GIUSEPPE DLIGPP64A10A225Z DILEO COSTANTINO DLICTN62C03A225L BERLOCO ANTONIO BRLNTN22B24A225V DIRENZO GIOVANNI DRNGNN55M10A225L	0	15	1	1410	13/07/21	13/07/26	13/07/31
164	30	91	13/07/2016	TRAGNI MARIA GRAZIA TRGMGR72S47A225G TRAGNI MARIA GRAZIA TRGMGR72S47A225G TRAGNI DORIANA TRGDRN77S58A225U TRAGNI DORIANA TRGDRN77S58A225U TRAGNI LORENZA TRGLNZ68M69A225I TRAGNI LORENZA TRGLNZ68M69A225I	0	26	23	2662	13/07/21	13/07/26	13/07/31
165	30	92	13/07/2016	LOIZZO ANTONIO LZZNTN64H09A225N	0	30	62	3022	13/07/21	13/07/26	13/07/31
166	30	93	13/07/2016	CARONE TERESA	0	27	4	2522	13/07/21	13/07/26	13/07/31
167	30	96	13/07/2016	SPIERTI MARIA SPRMRA23C54A225Y	0	31	68	2990	13/07/21	13/07/26	13/07/31
168	30	97	13/07/2016	MIGLIONICO ANGELA MGLNGL58D56A225F	0	25	79	2582	13/07/21	13/07/26	13/07/31

COMUNE DI ALTAMURA AREE PERCORSE DAL FUOCO ANNO 2016

169	30	98	13/07/2016	MIGLIONICO ANGELA MGLNGL58D56A225F	0	30	8	3041	13/07/21	13/07/26	13/07/31
170	30	99	13/07/2016	MIGLIONICO ANGELA MGLNGL58D56A225F	0	24	10	2413	13/07/21	13/07/26	13/07/31
171	31	10	13/07/2016	NINIVAGGI LUCIA ANNA NNVLNN62H70A225T ACQUAVIVA GIOVANNI CQVGNN86R02A225Y	1	39	12	1081	13/07/21	13/07/26	13/07/31
172	42	13	13/07/2016	DIRENZO GIOVANNI DRNGNN55M10A225L BERLOCO ANTONIO BRLNTN22B24A225V DILEO COSTANTINO DLICTN62C03A225L DILEO GIUSEPPE DLIGPP64A10A225Z	0	55	58	5519	13/07/21	13/07/26	13/07/31
173	31	11	13/07/2016	VISCANTI NICOLA VSCNCL65A28A225U	0	10	97	868	13/07/21	13/07/26	13/07/31
174	31	18	13/07/2016	CORNACCHIA DIEGO CRNDGI41A16A225L	8	47	18	795	13/07/21	13/07/26	13/07/31
175	42	14	13/07/2016	DILEO GIUSEPPE DLIGPP64A10A225Z DILEO COSTANTINO DLICTN62C03A225L BERLOCO ANTONIO BRLNTN22B24A225V DIRENZO GIOVANNI DRNGNN55M10A225L	0	28	30	2745	13/07/21	13/07/26	13/07/31
176	42	22	13/07/2016	LAURIERO MICHELE LRRMHL53C08A225Z INCAMPO FAUSTINA NCMFTN52R53A225X	0	66	93	888	13/07/21	13/07/26	13/07/31
177	42	26	13/07/2016	LAURIERO MICHELE LRRMHL53C08A225Z INCAMPO FAUSTINA NCMFTN52R53A225X	0	84	2	1374	13/07/21	13/07/26	13/07/31
178	31	35	13/07/2016	QUATTROMINI GIOVANNA QTTGNN68T41A225J	4	67	84	10396	13/07/21	13/07/26	13/07/31
179	31	36	13/07/2016	QUATTROMINI GIOVANNA QTTGNN68T41A225J	3	89	36	16021	13/07/21	13/07/26	13/07/31
180	31	37	13/07/2016	COLASUONNO ROSA CLRSO51S53E223X COLASUONNO CECILIA CLSCCL61D64E223Y COLASUONNO GIUSEPPE CLSGPP53A01E223J COLASUONNO LUCREZIA CLSLRZ47A63E223Q COLASUONNO MICHELE CLSMHL50B27E223O COLASUONNO ANNA CLSNNA56E43E223O COLASUONNO ROCCO CLSRCC45H17E223P COLASUON	0	19	35	1022	13/07/21	13/07/26	13/07/31
181	31	38	13/07/2016	BERLOCO DESIDERATA BRLDDR60A67H501D LUZZI ANTONIO LZZNTN50E24A225P LUZZI GIUSEPPE LZZGPP56P04A225X LUZZI MARIO LZZMRA54E09A225J BERLOCO ANTONIO BRLNTN22B24A225V LUZZI ROCCO LZZRCC52C05A225Z BERLOCO COSIMO BRLCMD26T03A225S BERLOCO CRISTIANO ROCCO THEO BRL	0	23	50	1167	13/07/21	13/07/26	13/07/31
182	31	6	13/07/2016	PELLICCIARI TERESA PLLTRS38M71H501T	9	13	0	87097	13/07/21	13/07/26	13/07/31
183	31	651	13/07/2016	BERLOCO ANTONIO BRLNTN22B24A225V DILEO COSTANTINO DLICTN62C03A225L DILEO GIUSEPPE DLIGPP64A10A225Z DIRENZO GIOVANNI DRNGNN55M10A225L	102	88	76	467258	13/07/21	13/07/26	13/07/31

COMUNE DI ALTAMURA AREE PERCORSE DAL FUOCO ANNO 2016

184	31	657	13/07/2016	BERLOCO ANTONIO BRLNTN22B24A225V DILEO COSTANTINO DLICTN62C03A225L DILEO GIUSEPPE DLIGPP64A10A225Z DIRENZO GIOVANNI DRNGNN55M10A225L				2083	13/07/21	13/07/26	13/07/31
185	31	8	13/07/2016	CORNACCHIA VINCENZO CRNVCN50R23A225B	8	86	16	40399	13/07/21	13/07/26	13/07/31
186	42	6	13/07/2016	CARONE DOMENICO CRNDNC79B19A225F	0	8	63	575	13/07/21	13/07/26	13/07/31
187	42	7	13/07/2016	CARONE DOMENICO CRNDNC79B19A225F	0	30	0	3093	13/07/21	13/07/26	13/07/31
188	42	8	13/07/2016	SANTORO ANGELA SNTNGL04C50A225K SANTORO CORRADO SNTCRD02H03A225V SANTORO LEONARDO	1	71	90	14952	13/07/21	13/07/26	13/07/31
189	42	9	13/07/2016	DIRENZO GIOVANNI DRNGNN55M10A225L BERLOCO ANTONIO BRLNTN22B24A225V DILEO COSTANTINO DLICTN62C03A225L DILEO GIUSEPPE DLIGPP64A10A225Z	0	33	82	3182	13/07/21	13/07/26	13/07/31
190	43	10	13/07/2016	SQUICCIARINO NICOLA GIUSEPPE SQCNLG43S13A225E	3	14	30	29281	13/07/21	13/07/26	13/07/31
191	43	12	13/07/2016	PELLICCIARI TERESA PLLTRS38M71H501T	0	15	78	1568	13/07/21	13/07/26	13/07/31
192	43	18	13/07/2016	LORUSSO GRAZIA LRSGRZ28B63A225O	12	25	10	49068	13/07/21	13/07/26	13/07/31
193	43	24	13/07/2016	SERINO DOMENICO SRNDNC42C10A225I	19	44	40	36505	13/07/21	13/07/26	13/07/31
194	43	43	13/07/2016	PELLICCIARI TERESA PLLTRS38M71H501T	43	80	20	165097	13/07/21	13/07/26	13/07/31
195	43	45	13/07/2016	SOC ITALIANA PER LE STRADE FERRATE DEL MEDITERRANEO	1	40	2	2439	13/07/21	13/07/26	13/07/31
196	43	46	13/07/2016	PELLICCIARI TERESA PLLTRS38M71H501T	1	40	80	415	13/07/21	13/07/26	13/07/31
197	43	5	13/07/2016	PELLICCIARI TERESA PLLTRS38M71H501T	22	1	36	8196	13/07/21	13/07/26	13/07/31
198	43	64	13/07/2016	PELLICCIARI TERESA PLLTRS38M71H501T	6	4	80	3970	13/07/21	13/07/26	13/07/31
199	43	66	13/07/2016	PELLICCIARI TERESA PLLTRS38M71H501T	3	55	20	6782	13/07/21	13/07/26	13/07/31
200	41	10	13/07/2016	CARONE DOMENICO CRNDNC79B19A225F	0	44	52	1095	13/07/21	13/07/26	13/07/31
201	43	67	13/07/2016	PELLICCIARI TERESA PLLTRS38M71H501T PELLICCIARI TERESA PLLTRS38M71H501T	32	36	80	47171	13/07/21	13/07/26	13/07/31
202	43	68	13/07/2016	PELLICCIARI TERESA PLLTRS38M71H501T	2	95	34	6898	13/07/21	13/07/26	13/07/31
203	43	69	13/07/2016	PELLICCIARI TERESA PLLTRS38M71H501T	5	37	60	8974	13/07/21	13/07/26	13/07/31
204	43	7	13/07/2016	PELLICCIARI TERESA PLLTRS38M71H501T	27	55	70	6302	13/07/21	13/07/26	13/07/31
205	43	70	13/07/2016	PELLICCIARI TERESA PLLTRS38M71H501T	8	8	80	50292	13/07/21	13/07/26	13/07/31
206	43	71	13/07/2016	PELLICCIARI TERESA PLLTRS38M71H501T	3	56	80	22850	13/07/21	13/07/26	13/07/31
207	43	72	13/07/2016	PELLICCIARI TERESA PLLTRS38M71H501T	5	68	0	31584	13/07/21	13/07/26	13/07/31
208	43	73	13/07/2016	PELLICCIARI TERESA PLLTRS38M71H501T	2	41	60	9059	13/07/21	13/07/26	13/07/31

COMUNE DI ALTAMURA AREE PERCORSE DAL FUOCO ANNO 2016

209	43	74	13/07/2016	PELLICCIARI TERESA PLLTRS38M71H501T	7	14	80	31033	13/07/21	13/07/26	13/07/31
210	43	75	13/07/2016	LORUSSO GRAZIA LRSGRZ28B63A225O LORUSSO GRAZIA LRSGRZ28B63A225O	0	7	51	682	13/07/21	13/07/26	13/07/31
211	43	77	13/07/2016	LAGONIGRO FILOMENA LGNFMN69T63A225H DIMATTIA MARIA TERESA DMTMTR54L45E155G GENCO MARIA PASQUA GNCMPS41D53A225L GENCO CHIARA GNCCHR49C53A225U GENCO GRAZIA GNCGRZ43S62A225X GENCO ANGELO GNCNGL52E27A225F LAGONIGRO GIUSEPPE LGNGPP67R28A225V GENCO ANNUNZIATA	0	2	55	305	13/07/21	13/07/26	13/07/31
212	43	78	13/07/2016	RAGONE PAOLA RGNPLA54M70A225M RAGONE VINCENZA RGNVCN58D70A225Z RAGONE ANGELO RGNNGL64D19A225L RAGONE MARIA RGNMRA56P67A225P RAGONE FILIPPO RGNFPP53C31A225X	0	8	80	868	13/07/21	13/07/26	13/07/31
213	43	79	13/07/2016	SERINO DOMENICO SRNDNC42C10A225I	0	4	77	462	13/07/21	13/07/26	13/07/31
214	43	8	13/07/2016	PELLICCIARI TERESA PLLTRS38M71H501T	13	66	40	22584	13/07/21	13/07/26	13/07/31
215	43	80	13/07/2016	SQUICCIARINO NICOLA GIUSEPPE SQCNLG43S13A225E	8	60	10	6994	13/07/21	13/07/26	13/07/31
216	43	84	13/07/2016	GENCO MARIA GNCMRA93P67E155V GENCO ANNUNZIATA GNCNNZ92D61E155T LAGONIGRO GIUSEPPE LGNGPP67R28A225V GENCO CHIARA GNCCHR49C53A225U GENCO ANGELO GNCNGL52E27A225F GENCO GRAZIA GNCGRZ43S62A225X GENCO MARIA PASQUA GNCMPS41D53A225L DIMATTIA MARIA TERESA DMTMTR5	21	99	71	39257	13/07/21	13/07/26	13/07/31
217	43	85	13/07/2016	RAGONE PAOLA RGNPLA54M70A225M RAGONE VINCENZA RGNVCN58D70A225Z RAGONE MARIA RGNMRA56P67A225P RAGONE ANGELO RGNNGL64D19A225L RAGONE FILIPPO RGNFPP53C31A225X	20	35	50	6843	13/07/21	13/07/26	13/07/31
218	43	87	13/07/2016	SQUICCIARINO ANGELANTONIO SQCNLN37S17A225X	6	44	63	45458	13/07/21	13/07/26	13/07/31
219	43	9	13/07/2016	SQUICCIARINO NICOLA GIUSEPPE SQCNLG43S13A225E	1	6	40	10237	13/07/21	13/07/26	13/07/31
220	43	91	13/07/2016	DEMANIO DELLO STATO	0	43	44	1640	13/07/21	13/07/26	13/07/31
221	30	100	13/07/2016	MIGLIONICO ANGELA MGLNGL58D56A225F	0	28	76	2872	13/07/21	13/07/26	13/07/31
222	30	101	13/07/2016	SPIERTI MARIA SPRMRA23C54A225Y	0	58	75	5902	13/07/21	13/07/26	13/07/31
223	30	102	13/07/2016	MIGLIONICO FRANCESCO MGLFNC61M16A225V	0	20	36	2025	13/07/21	13/07/26	13/07/31
224	30	103	13/07/2016	MIGLIONICO FRANCESCO MGLFNC61M16A225V	0	27	91	2769	13/07/21	13/07/26	13/07/31

COMUNE DI ALTAMURA AREE PERCORSE DAL FUOCO ANNO 2016

225	30	104	13/07/2016	MIGLIONICO FRANCESCO MGLFNC61M16A225V	0	8	3	799	13/07/21	13/07/26	13/07/31
226	30	105	13/07/2016	VITI DE ANGELIS NICOLA VTDNCL26B02A225X VITI DE ANGELIS ANTONELLO VTDNNL54D18H501O	0	41	16	4011	13/07/21	13/07/26	13/07/31
227	30	107	13/07/2016	FARELLA ANTONIA CHIARA FRLNNC59P60A225R FARELLA MARIA FRLMRA63A71A225W FARELLA STELLA FRLSLL61B47A225U SPIERTI MARIA SPRMRA23C54A225Y	0	43	31	411	13/07/21	13/07/26	13/07/31
228	30	108	13/07/2016	SPIERTI MARIA SPRMRA23C54A225Y FARELLA STELLA FRLSLL61B47A225U FARELLA MARIA FRLMRA63A71A225W FARELLA ANTONIA CHIARA FRLNNC59P60A225R	1	76	30	485	13/07/21	13/07/26	13/07/31
229	30	115	13/07/2016	PONZETTI VITTORIA PNZVTR41P56A225O PONZETTI ANNA MARIA PNZNMR44A41H501V PONZETTI CARLO PNZCRL46P29A225R	3	85	65	2104	13/07/21	13/07/26	13/07/31
230	30	137	13/07/2016	FARELLA FILIPPO FRLFPP47P10A225U	0	38	74	1777	13/07/21	13/07/26	13/07/31
231	30	138	13/07/2016	LOSURDO MARIA	0	32	55	1460	13/07/21	13/07/26	13/07/31
232	30	139	13/07/2016	FARELLA FILIPPO FRLFPP47P10A225U	0	34	95	1597	13/07/21	13/07/26	13/07/31
233	30	14	13/07/2016	CREANZA NICOLA CRNNCL69C05A225D	0	12	62	1274	13/07/21	13/07/26	13/07/31
234	30	140	13/07/2016	FARELLA FILIPPO FRLFPP47P10A225U	0	35	75	1806	13/07/21	13/07/26	13/07/31
235	30	142	13/07/2016	MIGLIONICO FRANCESCO MGLFNC61M16A225V	0	26	70	2658	13/07/21	13/07/26	13/07/31
236	30	143	13/07/2016	MIGLIONICO FRANCESCO MGLFNC61M16A225V	0	54	1	5455	13/07/21	13/07/26	13/07/31
237	30	144	13/07/2016	MIGLIONICO FRANCESCO MGLFNC61M16A225V	0	19	7	1827	13/07/21	13/07/26	13/07/31
238	30	145	13/07/2016	MIGLIONICO FRANCESCO MGLFNC61M16A225V	0	10	64	783	13/07/21	13/07/26	13/07/31
239	30	146	13/07/2016	MIGLIONICO FRANCESCO MGLFNC61M16A225V	0	17	7	1481	13/07/21	13/07/26	13/07/31
240	30	147	13/07/2016	MIGLIONICO FRANCESCO MGLFNC61M16A225V	0	10	64	669	13/07/21	13/07/26	13/07/31
241	41	30	13/07/2016	CARONE DOMENICO CRNDNC79B19A225F	0	80	22	345	13/07/21	13/07/26	13/07/31
242	30	155	13/07/2016	MANFREDI CECILIA MNFCCL58S43A225W MANFREDI VINCENZA MNFVCN68B42A225F MANFREDI GRAZIA MNFGRZ62E53A225L MANFREDI TERESA MNFTRS71T58A225J MANFREDI MARIANTONIA MNFMNT77P67A225J	0	25	70	2401	13/07/21	13/07/26	13/07/31
243	30	158	13/07/2016	MIGLIONICO ANGELA MGLNGL58D56A225F	0	47	86	2207	13/07/21	13/07/26	13/07/31
244	41	31	13/07/2016	CARONE DOMENICO CRNDNC79B19A225F	1	64	8	558	13/07/21	13/07/26	13/07/31

COMUNE DI ALTAMURA AREE PERCORSE DAL FUOCO ANNO 2015

Progressivo	Foglio	Particella	Data incendio	Ditta catastale	Ha	are	ca	Superficie percorsa dal fuoco in metri	divieto rimboscimento e ingegneria ambientale 5 anni	divieto costruzioni edifici civili ed attività produttive 10 anni	divieto variazione destinazione 15 anni
1	101	261	19/09/2015	RAGONE FILIPPO RGNFPP48P22A225A RAGONE MICHELE RGNMHL55L06A225B RAGONE ANNA RGNNA51P65A225T RAGONE PAOLA RGNPLA50L63A225Z	34	29	73	200666	19/09/20	19/09/25	19/09/30
2	101	40	19/09/2015	RAGONE PAOLA RGNPLA50L63A225Z RAGONE ANNA RGNNA51P65A225T RAGONE FILIPPO RGNFPP48P22A225A RAGONE MICHELE RGNMHL55L06A225B	0	7	25	345	19/09/20	19/09/25	19/09/30
3	101	41	19/09/2015	RAGONE MICHELE RGNMHL55L06A225B RAGONE FILIPPO RGNFPP48P22A225A RAGONE ANNA RGNNA51P65A225T RAGONE PAOLA RGNPLA50L63A225Z	22	12	47	135357	19/09/20	19/09/25	19/09/30
4	123	15	18/09/2015	FRANCHOMME PAOLA FRNPLA53L48F839E FRANCHOMME ALBERTA FRNLRT58S58F924A	3	18	66	1895	19/09/20	19/09/25	19/09/30
5	123	309	18/09/2015	PRIORE MARGHERITA PRRMGH39D42D010W CARRETTA GIUSEPPE CRRGPP35L28A225H CARRETTA EMILIA CRRMLE66B43A662E	3	45	76	10217	18/09/20	18/09/25	18/09/30
6	123	62	18/09/2015	CARRETTA EMILIA CRRMLE66B43A662E CARRETTA GIUSEPPE CRRGPP35L28A225H PRIORE MARGHERITA PRRMGH39D42D010W	0	23	97	317	18/09/20	18/09/25	18/09/30
7	123	15	18/09/2015	FRANCHOMME PAOLA FRNPLA53L48F839E FRANCHOMME ALBERTA FRNLRT58S58F924A	3	18	66	1895	18/09/20	18/09/25	18/09/30
8	123	309	18/09/2015	PRIORE MARGHERITA PRRMGH39D42D010W CARRETTA GIUSEPPE CRRGPP35L28A225H CARRETTA EMILIA CRRMLE66B43A662E	3	45	76	10217	16/09/20	16/09/25	16/09/30
9	123	62	18/09/2015	CARRETTA EMILIA CRRMLE66B43A662E CARRETTA GIUSEPPE CRRGPP35L28A225H PRIORE MARGHERITA PRRMGH39D42D010W	0	23	97	317	16/09/20	16/09/25	16/09/30
10	29	158	16/09/2015	FARELLA FILIPPO FRLFPP47P10A225U	0	24	4	964	16/09/20	16/09/25	16/09/30

COMUNE DI ALTAMURA AREE PERCORSE DAL FUOCO ANNO 2015

11	30	109	16/09/2015	INCAMPO ROSA NCMRSO47C58A225S DENORA ANNA DNRNNA32D52A225D INCAMPO NICOLA NCMNCL64C03A662W INCAMPO ANGELA NCMNGL42R54A225C INCAMPO MICHELE DOMENICO NCMMHL49T21A225E INCAMPO MATTEO NCMMTT65T05A662C LOCAPO NICOLA LCPNCL63S18A225E LOCAPO MASSIMILIANO LCP	0	64	67	5559	16/09/20	16/09/25	16/09/30
12	30	110	16/09/2015	LOCAPO ROSA LCPRSO57L61A225Y LOCAPO PIETRO LCPPTR55D06A225L LOCAPO GIUSEPPE LCPGPP31A21A225M LOCAPO NICOLA LCPNCL63S18A225E LOCAPO MASSIMILIANO LCPMSM69H12A225I INCAMPO MATTEO NCMMTT65T05A662C INCAMPO MICHELE DOMENICO NCMMHL49T21A225E INCAMPO ANGELA NCMN	0	24	29	2432	16/09/20	16/09/25	16/09/30
13	30	111	16/09/2015	INCAMPO ROSA NCMRSO47C58A225S DENORA ANNA DNRNNA32D52A225D INCAMPO NICOLA NCMNCL64C03A662W INCAMPO ANGELA NCMNGL42R54A225C INCAMPO MICHELE DOMENICO NCMMHL49T21A225E INCAMPO MATTEO NCMMTT65T05A662C LOCAPO MASSIMILIANO LCPMSM69H12A225I LOCAPO NICOLA LCP	0	39	35	3925	16/09/20	16/09/25	16/09/30
14	30	112	16/09/2015	CORNACCHIA GIOACCHINO CRNGCH14T02A225Z VALLARELLI ANGELA CORNACCHIA GIACOMO	0	33	25	3323	16/09/20	16/09/25	16/09/30
15	30	113	16/09/2015	CARLUCCI FILIPPO CRLFPP35M19A225R	1	17	40	11438	16/09/20	16/09/25	16/09/30
16	30	114	16/09/2015	CARLUCCI FILIPPO CRLFPP35M19A225R	0	67	0	5807	16/09/20	16/09/25	16/09/30
17	30	115	16/09/2015	PONZETTI VITTORIA PNZVTR41P56A225O PONZETTI ANNA MARIA PNZNM44A41H501V PONZETTI CARLO PNZCRL46P29A225R	3	85	65	892	16/09/20	16/09/25	16/09/30
18	30	116	16/09/2015	PONZETTI CARLO PNZCRL46P29A225R PONZETTI ANNA MARIA PNZNM44A41H501V PONZETTI VITTORIA PNZVTR41P56A225O	0	26	53	2349	16/09/20	16/09/25	16/09/30
19	30	117	16/09/2015	PONZETTI VITTORIA PNZVTR41P56A225O PONZETTI ANNA MARIA PNZNM44A41H501V PONZETTI CARLO PNZCRL46P29A225R	0	21	70	1112	16/09/20	16/09/25	16/09/30
20	30	121	16/09/2015	CONTINISIO CATERINA CNTCRN63E60A225F CONTINISIO FRANCESCO CNTFNC61R21A225B CONTINISIO GIOVANNA CNTGNN56C48A225I CONTINISIO GIUSEPPE CNTGPP58B07A225K CONTINISIO GIUSEPPA CNTGPP60B52A225X CONTINISIO LUIGIA CNTLGU70B45A225C CONTINISIO TERESA CNTTRS66A49A225	1	59	80	13514	16/09/20	16/09/25	16/09/30

COMUNE DI ALTAMURA AREE PERCORSE DAL FUOCO ANNO 2015

21	30	115	16/09/2015	PONZETTI VITTORIA PNZVTR41P56A225O PONZETTI ANNA MARIA PNZNMNR44A41H501V PONZETTI CARLO PNZCRL46P29A225R	3	85	65	647	16/09/20	16/09/25	16/09/30
22	2	55	15/07/2015	FORTE DOMENICO FRTDNC31R26A225S	0	83	89	479	15/07/20	15/07/25	15/07/30
23	2	8	15/07/2015	TORTORELLI LUIGI TRTLGU50R16A225S	0	21	82	513	15/07/20	15/07/25	15/07/30
24	2	80	15/07/2015	FORTE DOMENICO FRTDNC31R26A225S	0	67	39	457	15/07/20	15/07/25	15/07/30
25	2	8	15/07/2015	TORTORELLI LUIGI TRTLGU50R16A225S	0	21	82	1000	15/07/20	15/07/25	15/07/30
26	2	2	15/07/2015	FORTE DOMENICO FRTDNC31R26A225S	0	13	37	1212	15/07/20	15/07/25	15/07/30
27	2	55	15/07/2015	FORTE DOMENICO FRTDNC31R26A225S	0	83	89	1862	15/07/20	15/07/25	15/07/30
28	2	6	15/07/2015	FORTE DOMENICO FRTDNC31R26A225S	6	98	91	3355	15/07/20	15/07/25	15/07/30
29	2	80	15/07/2015	FORTE DOMENICO FRTDNC31R26A225S	0	67	39	6217	15/07/20	15/07/25	15/07/30
30	2	81	15/07/2015	FORTE DOMENICO FRTDNC31R26A225S	1	73	16	13741	15/07/20	15/07/25	15/07/30
31	30	76	12/09/2015	SPIERTO MARIA SPRMRA23C54A225Y	0	84	77	6287	12/09/20	12/09/25	12/09/30
32	30	77	12/09/2015	SPIERTO MARIA SPRMRA23C54A225Y	0	16	14	889	12/09/20	12/09/25	12/09/30
33	50	37	10/07/2015	COLONNA VINCENZO CLNVCN56H14A225L COLONNA NICOLA CLNNCL66P22A225M COLONNA MICHELE CLNMHL63S09A225R COLONNA PAOLA CLNPLA70E59A225X COLONNA DOMENICO CLNDNC58L03A225J	10	0	25	17216	10/07/20	10/07/25	10/07/30
34	50	44	10/07/2015	COLONNA FRANCESCO CLNFNC29R31A225E	0	21	80	1496	10/07/20	10/07/25	10/07/30
35	123	309	08/08/2015	PRIORE MARGHERITA PRRMGH39D42D010W CARRETTA GIUSEPPE CRRGPP35L28A225H CARRETTA EMILIA CRRMLE66B43A662E	3	45	76	1226	08/08/20	08/08/25	08/08/30
36	123	15	08/08/2015	FRANCHOMME PAOLA FRNPLA53L48F839E FRANCHOMME ALBERTA FRNLRT58S58F924A	3	18	66	1630	08/08/20	08/08/25	08/08/30

COMUNE DI ALTAMURA AREE PERCORSE DAL FUOCO ANNO 2014

Progressivo	Foglio	Particella	Data incendio	Ditta catastale	Ha	are	ca	Superficie percorsa dal fuoco in metri	divieto rimboschimento e ingegneria ambientale 5 anni	divieto costruzioni edifici civili ed attività produttive 10 anni	divieto variazione destinazione 15 anni
1	113	21	08/07/2014	FAGIOLI GABRIELLA FGLGRL56C42L219P	1	53	48	2547		08/07/24	08/07/29
2	113	82	08/07/2014	FAGIOLI GABRIELLA FGLGRL56C42L219P	3	32	90	331		08/07/24	08/07/29
3	113	31	08/07/2014	DE CARLO SAVERIO DCRSVR48A14A662M DE CARLO SERAFINA DCRSFN50A45A662O	12	18	64	3847		08/07/24	08/07/29
4	113	34	08/07/2014	GIOVE ANGELA GVINGL41H69I330L	0	31	92	822		08/07/24	08/07/29
5	113	82	08/07/2014	FAGIOLI GABRIELLA FGLGRL56C42L219P	3	32	90	15080		08/07/24	08/07/29
6	150	16	08/07/2014	FAGIOLI GABRIELLA FGLGRL56C42L219P	2	59	22	2846		08/07/24	08/07/29
7	150	17	08/07/2014	FAGIOLI GABRIELLA FGLGRL56C42L219P	2	29	15	2671		08/07/24	08/07/29
8	113	34	08/07/2014	GIOVE ANGELA GVINGL41H69I330L	0	31	92	1067		07/09/24	07/09/29
9	43	7	07/09/2014	PELLICCIARI TERESA PLLTRS38M71H501T	27	55	70	1038		07/09/24	07/09/29
10	43	43	07/09/2014	PELLICCIARI TERESA PLLTRS38M71H501T	43	80	20	200994		07/09/24	07/09/29

COMUNE DI ALTAMURA

AREE PERCORSE DAL FUOCO

ANNO 2013

Progressivo	Foglio	Particella	Data incendio	Ditta catastale	Ha	are	ca	Superficie percorsa del fuoco in metri	divieto rimboscimento e ingegneria ambientale 5 anni	divieto costruzione edifici civili e attività produttive 10 anni	divieto variazione destinazione 15 anni
1	101	35	02/08/2013	MARIA SANTISSIMA DEL BUON CAMMINO 82015740721	0	97	90	814		02/08/23	02/08/28
2	44	188	31/08/2013	DEMANIO DELLO STATO RAMO STRADE 97905250581	1	17	66	7611		31/08/23	31/08/28
3	44	189	31/08/2013	PUGLIA VALORE IMMOBILIARE SOCIETA` DI CARTOLARIZZAZIONE – S.R.L. 07001290720	4	19	76	27553		31/08/23	31/08/28
4	94	79	30/08/2013	DEBERNARDIS LUIGIA DBRLGU23R65A225N	1	98	37	2359		30/08/23	30/08/28
5	94	99	30/08/2013	DEBERNARDIS LUIGIA DBRLGU23R65A225N	3	7	54	7554		30/08/23	30/08/28
6	58	22	28/09/2013	REGIONE PUGLIA	11	92	30	928		28/09/23	28/09/28
7	58	191	28/09/2013	FASANO VITO FSNVTI76D08A944V	1	13	50	2072		28/09/23	28/09/28
8	58	192	28/09/2013	IMMOBILIARE DELLE MURGE S.A.S. SI PETRELLI PASQUALE & C. 05401990725	0	88	19	2378		28/09/23	28/09/28
9	58	195	28/09/2013	CORNACCHIA RAFFAELE CRNRFL64L17A225O	1	51	98	1908		28/09/23	28/09/28
10	58	196	28/09/2013	SMURRO VINCENZO SMRVCN37H05A662L VIRGILIO CARLO VRGCRL53E28A662F	0	91	11	8919		28/09/23	28/09/28
11	58	197	28/09/2013	IORE ANNA FRINNA55H41B998P	0	90	79	707		28/09/23	28/09/28
12	58	187	28/09/2013	DE BERNARDIS GIOVANNI DBRGNN33D03A225V	1	12	62	1140		28/09/23	28/09/28
13	58	188	28/09/2013	GIUSTINO FRANCESCO	1	18	76	1503		28/09/23	28/09/28
14	58	189	28/09/2013	GIUSTINO FRANCESCO	1	6	30	853		28/09/23	28/09/28
15	58	191	28/09/2013	FASANO VITO FSNVTI76D08A944V	1	13	50	7981		28/09/23	28/09/28
16	58	192	28/09/2013	IMMOBILIARE DELLE MURGE S.A.S. SI PETRELLI PASQUALE & C. 05401990725	0	88	19	1259		28/09/23	28/09/28
17	58	198	28/09/2013	CORNACCHIA RAFFAELE CRNRFL64L17A225O	0	78	71	1278		28/09/23	28/09/28
18	58	419	28/09/2013	SARDONE ANNA SRDNNA60B46B998X	0	65	48	885		28/09/23	28/09/28
19	58	176	28/09/2013	NINNIVAGGI MARIA	0	51	19	487		28/09/23	28/09/28

COMUNE DI ALTAMURA**AREE PERCORSE DAL FUOCO****ANNO 2013**

20	58	429	28/09/2013	NATUZZI NICOLA NTZNCL56L01A225E	3	39	30	358		28/09/23	28/09/28
21	58	186	28/09/2013	DE BERNARDIS GRAZIANONIO DBRGZN29L28A225N	1	13	58	5031		28/09/23	28/09/28
22	58	187	28/09/2013	DE BERNARDIS GIOVANNI DBRGNN33D03A225V	1	12	62	7135		28/09/23	28/09/28
23	58	188	28/09/2013	GIUSTINO FRANCESCO	1	18	76	7272		28/09/23	28/09/28
24	58	189	28/09/2013	GIUSTINO FRANCESCO	1	6	30	8729		28/09/23	28/09/28
25	58	190	28/09/2013	GIUSTINO FRANCESCO	1	4	54	9696		28/09/23	28/09/28
26	59	300	27/07/2013	NANNA ANGELO RAFFAELE NNNNLR46T08A225Z NANNA PAOLO NNNPLA52M30A225Z NANNA NICOLA FRANCESCO NNNNLF40A11A225C NANNA GIUSEPPE ANTONIO ROM NNNGPP37H16A225O	10	46	52	8582		27/07/23	27/07/28
27	59	489	27/07/2013	NANNA NICOLA FRANCESCO NNNNLF40A11A225C NANNA ANGELO RAFFAELE NNNNLR46T08A225Z NANNA PAOLO NNNPLA52M30A225Z NANNA GIUSEPPE ANTONIO ROM NNNGPP37H16A225O	6	2	47	9238		27/07/23	27/07/28
28	59	24	27/07/2013	NANNA GIUSEPPE ANTONIO ROM NNNGPP37H16A225O NANNA PAOLO NNNPLA52M30A225Z NANNA NICOLA FRANCESCO NNNNLF40A11A225C NANNA ANGELO RAFFAELE NNNNLR46T08A225Z NANNA NICOLA FRANCESCO NNNNLF40A11A225C NANNA ANGELO RAFFAELE NNNNLR46T08A225Z NANNA PAOLO NNNPLA52M30	0	10	63	995		27/07/23	27/07/28
29	276	77	25/08/2013	PARADISO VINCENZA PRDVCN39R49A662L	0	34	6	2338		25/08/23	25/08/28
30	276	83	25/08/2013	PARADISO VINCENZA PRDVCN39R49A662L	0	19	20	1601		25/08/23	25/08/28
31	276	227	25/08/2013	PARADISO VINCENZA PRDVCN39R49A662L				338		25/08/23	25/08/28
32	277	72	25/08/2013	FORME S.R.L. 04512690720	0	12	82	1020		25/08/23	25/08/28
33	277	73	25/08/2013	FORME S.R.L. 04512690720	0	12	82	1066		25/08/23	25/08/28
34	277	74	25/08/2013	FORME S.R.L. 04512690720	0	26	28	2184		25/08/23	25/08/28
35	277	75	25/08/2013	FORME S.R.L. 04512690720	0	26	68	2513		25/08/23	25/08/28
36	277	76	25/08/2013	DATA OFFICE S.R.L. 04457650721	0	27	5	2569		25/08/23	25/08/28
37	276	27	25/08/2013	GIORGIO FRANCESCO GRGFNC36H01B998Y GIORGIO ISABELLA GRGSL71T64B998V	0	59	48	437		25/08/23	25/08/28
38	277	77	25/08/2013	RINNOVA SOCIETA` A RESPONSABILITA` LIMITATA 06540250724	0	30	71	2991		25/08/23	25/08/28
39	277	78	25/08/2013	GIANCASPRO GIOVANNI S.N.C. 04908100722	0	48	99	4342		25/08/23	25/08/28

COMUNE DI ALTAMURA

AREE PERCORSE DAL FUOCO

ANNO 2013

40	276	34	25/08/2013	D'EUFEMIA GIOVANNA DFMGNN37M71H687Z SCATTAGLIA VITA DIGIROLAMO MARIA DIGIROLAMO NICOLA DIGIROLAMO NUNZIA DIGIROLAMO PASQUALE DIGIROLAMO DOMENICA CACCIAPAGLIA ANGELA CACCIAPAGLIA MARIA RUGGIERI ALESSIO RGGLSS33T18F052A MELCOIA TOMMASO MASSARO FRA	0	35	3	481		25/08/23	25/08/28
41	55	112	25/07/2013	BERLOCO PASQUALE BARTOLOMEO BRLPQL48T19A225W	0	20	41	1456		25/07/23	25/07/28
42	43	43	23/09/2013	PELLICCIARI TERESA PLLTRS38M71H501T	43	80	20	1008		23/09/23	23/09/28
43	44	143	23/09/2013	MANGIATORDI PAOLO MNGPLA39S14L109F NICOLETTI ROSA NCLRSO45B65A225S	0	82	26	750		23/09/23	23/09/28
44	43	7	23/09/2013	PELLICCIARI TERESA PLLTRS38M71H501T	27	55	70	202062		23/09/23	23/09/28
45	57	20	21/09/2013	GIAMPIETRO NICOLA GMPNCL83E20A225J	0	93	30	2399		21/09/23	21/09/28
46	72	41	18/08/2013	DOTT. DOMENICO DIBATTISTA COSTRUZIONI S.R.L. 02749780728	1	58	68	15762		18/08/23	18/08/28
47	72	54	18/08/2013	DOTT. DOMENICO DIBATTISTA COSTRUZIONI S.R.L. 02749780728	6	45	67	9717		18/08/23	18/08/28
48	72	105	18/08/2013	MASTROVITO DANIELE MSTDNL79L25H096F	13	9	44	365		18/08/23	18/08/28
49	72	80	18/08/2013	DISABATO MARIA CARONE DOMENICO CRNDNC84S15A225G	0	89	30	494		18/08/23	18/08/28
50	72	31	18/08/2013	INCAMPO PIETRO	0	48	12	3756		18/08/23	18/08/28
51	72	32	18/08/2013	INCAMPO DOMENICA	0	48	76	3637		18/08/23	18/08/28
52	72	42	18/08/2013	INCAMPO GIOVANNI NCMGNN22S30A225S	0	48	36	3594		18/08/23	18/08/28
53	72	102	18/08/2013	DOTT. DOMENICO DIBATTISTA COSTRUZIONI S.R.L. 02749780728	1	77	42	11492		18/08/23	18/08/28
54	72	104	18/08/2013	GIANNELLI COSIMO GIUSEPPE GNNCMG49L01A225M	6	98	37	68862		18/08/23	18/08/28
55	72	54	18/08/2013	DOTT. DOMENICO DIBATTISTA COSTRUZIONI S.R.L. 02749780728	6	45	67	35551		18/08/23	18/08/28
56	72	105	18/08/2013	MASTROVITO DANIELE MSTDNL79L25H096F	13	9	44	47942		18/08/23	18/08/28
57	72	106	18/08/2013	GIANNELLI COSIMO GIUSEPPE GNNCMG49L01A225M	1	6	69	4111		18/08/23	18/08/28
58	72	24	18/08/2013	DOTT. DOMENICO DIBATTISTA COSTRUZIONI S.R.L. 02749780728	13	74	11	112647		18/08/23	18/08/28
59	101	62	18/08/2013	MARIA SANTISSIMA DEL BUON CAMMINO 82015740721	0	34	60	1470		18/08/23	18/08/28
60	101	150	18/08/2013	LORUSSO VENERANDA ANNA LRSVRN60R59A225O LORUSSO RAFFAELLA LRSRFL69R53A225I LORUSSO PASQUA LRSPSQ82T51A225G LORUSSO PIETRO LRSPTR63P26A225H LORUSSO MARIA LRSMRA57A63A225D LORUSSO CARLO LRSCRL66R15A225N LORUSSO COSMA LRSCSM85M48A225O DIGESU ANGELA DGSNGL61	0	5	40	493		18/08/23	18/08/28

COMUNE DI ALTAMURA
AREE PERCORSE DAL FUOCO
ANNO 2013

61	101	378	18/08/2013	MIGLIONICO LAURA MGLLRA32D61A225L	0	9	29	886		18/08/23	18/08/28
62	101	379	18/08/2013	INCAMPO NICOLA NCMNCL71L02A225M INCAMPO FRANCESCA NCMFNC75C71A225R INCAMPO ROSANNA NCMRNN79S47A225N INCAMPO IRENE NCMRNI73L64A225O	0	11	19	791		18/08/23	18/08/28
63	101	380	18/08/2013	MIGLIONICO ANGELA AGNESE MGLNLG34A61A225L	0	8	0	486		18/08/23	18/08/28
64	101	381	18/08/2013	MIGLIONICO FRANCESCA MGLFNC64T54A225S	0	13	50	985		18/08/23	18/08/28
65	101	382	18/08/2013	MIGLIONICO FRANCESCO MGLFNC36A08A225E	0	6	2	453		18/08/23	18/08/28
66	101	102	18/08/2013	MIGLIONICO FRANCESCO SAVERIO MGLFNC69T04A225S	0	73	53	2019		18/08/23	18/08/28
67	101	104	18/08/2013	DIGESU ANGELA DGSNGL61D69A225E LORUSSO MICHELE LRSMHL81D16A225G LORUSSO LAURA LRSLRA58D65A225P LORUSSO LUCIANA LRSLCN87T53A225E LORUSSO COSMA LRSCSM85M48A225O LORUSSO CARLO LRSCRL66R15A225N LORUSSO MARIA LRSMRA57A63A225D LORUSSO PASQUA LRSPSQ82T51A225G L	0	22	29	1912		18/08/23	18/08/28
68	101	34	18/08/2013	CLEMENTE ANTONIO CLMNTN73B19C134A	0	17	68	1654		18/08/23	18/08/28
69	101	62	18/08/2013	MARIA SANTISSIMA DEL BUON CAMMINO 82015740721	0	34	60	543		18/08/23	18/08/28
70	101	63	18/08/2013	DIGESU ANGELA DGSNGL61D69A225E LORUSSO MICHELE LRSMHL81D16A225G LORUSSO LAURA LRSLRA58D65A225P LORUSSO LUCIANA LRSLCN87T53A225E LORUSSO COSMA LRSCSM85M48A225O LORUSSO CARLO LRSCRL66R15A225N LORUSSO PASQUA LRSPSQ82T51A225G LORUSSO RAFFAELLA LRSRFL69R53A22	0	47	11	4433		18/08/23	18/08/28
71	101	68	18/08/2013	CLEMENTE ANTONIO CLMNTN73B19C134A	0	15	70	1506		18/08/23	18/08/28
72	101	122	18/08/2013	SQUICCIARINI VITO SQCVTI42P13A225O	0	30	98	1437		18/08/23	18/08/28
73	59	177	08/08/2013	REGIONE PUGLIA-GESTIONE SPECIALE AD ESAURIMENTO RIFORMA FONDIARIA CON SEDE IN BARI 80017210727	4	60	86	1165		08/08/23	08/08/28
74	128	181	05/08/2013	DILEO COSTANTINO DLICTN62C03A225L DILEO GIUSEPPE DLIGPP64A10A225Z DILEO ANGELA DLINGL67E43A225I GENCO CATERINA GNCCRN38D67A225R	0	15	79	989		05/08/23	05/08/28
75	87	19	04/09/2013	BUONAMASSA MARIA BNMMRA73T45A225S CATALDI MARIA MICHELA CTLMMC94D49L109T	0	11	20	755		04/09/23	04/09/28
76	115	100	04/09/2013	NINIVAGGI COSIMO NNVCSM43E22A225N	2	9	12	673		04/09/23	04/09/28
77	115	101	04/09/2013	NINIVAGGI COSIMO NNVCSM43E22A225N	0	23	3	2229		04/09/23	04/09/28

COMUNE DI ALTAMURA
AREE PERCORSE DAL FUOCO
ANNO 2013

78	87	21	04/09/2013	COLONNA LUCIA CLNLCU43P41A225H COLONNA ANNA CLNNA21L65A225O COLONNA VINCENZO COLONNA GIUSEPPANGELO CEGLIA LUCIA	0	71	92	5901		04/09/23	04/09/28
79	87	22	04/09/2013	BELMONTE ROSA BLMRSO33M68B584A	0	19	70	1768		04/09/23	04/09/28
80	87	250	04/09/2013	LORUSSO PASQUALE LRSPQL51A07A225N	0	17	3	1803		04/09/23	04/09/28
81	87	251	04/09/2013	CANNITO ANGELA CNNNGL79R48A225Y	0	15	24	1567		04/09/23	04/09/28
82	87	252	04/09/2013	CANNITO ANGELA CNNNGL79R48A225Y	0	16	1	1639		04/09/23	04/09/28
83	87	253	04/09/2013	LORUSSO VINCENZA LRSVCN59R62A225D	0	18	93	1332		04/09/23	04/09/28
84	87	254	04/09/2013	LORUSSO ROSA LRSRSO57M67A225B	0	12	62	1300		04/09/23	04/09/28
85	87	255	04/09/2013	LORUSSO PASQUALE LRSPQL51A07A225N	0	15	16	1461		04/09/23	04/09/28
86	87	256	04/09/2013	CANNITO ANGELA CNNNGL79R48A225Y	0	16	12	1585		04/09/23	04/09/28
87	87	257	04/09/2013	CANNITO ANGELA CNNNGL79R48A225Y	0	16	12	1599		04/09/23	04/09/28
88	87	258	04/09/2013	LORUSSO VINCENZA LRSVCN59R62A225D	0	17	48	1074		04/09/23	04/09/28
89	87	259	04/09/2013	LORUSSO ROSA LRSRSO57M67A225B	0	19	66	1800		04/09/23	04/09/28
90	87	260	04/09/2013	LORUSSO LORENZO LRSLNZ53A11A225X	0	52	90	4653		04/09/23	04/09/28
91	87	261	04/09/2013	LORUSSO PASQUALE LRSPQL51A07A225N	0	27	31	2741		04/09/23	04/09/28
92	87	262	04/09/2013	CANNITO ANGELA CNNNGL79R48A225Y	0	28	14	2840		04/09/23	04/09/28
93	87	263	04/09/2013	CANNITO ANGELA CNNNGL79R48A225Y	0	27	37	2720		04/09/23	04/09/28
94	87	264	04/09/2013	LORUSSO VINCENZA LRSVCN59R62A225D	0	23	9	1012		04/09/23	04/09/28
95	115	94	04/09/2013	NINIVAGGI COSIMO NNVCSM43E22A225N	0	80	56	3678		04/09/23	04/09/28
96	115	95	04/09/2013	NINIVAGGI COSIMO NNVCSM43E22A225N	0	34	1	3205		04/09/23	04/09/28
97	115	96	04/09/2013	NINIVAGGI COSIMO NNVCSM43E22A225N	5	56	18	1641		04/09/23	04/09/28
98	115	98	04/09/2013	NINIVAGGI COSIMO NNVCSM43E22A225N	0	18	91	1756		04/09/23	04/09/28
99	87	52	04/09/2013	DIBATTISTA GIUSEPPE DBTGPP29A31E155I BELMONTE ROSA BLMRSO33M68B584A	0	80	69	7678		04/09/23	04/09/28
100	87	53	04/09/2013	LORUSSO ROSA LRSRSO57M67A225B	0	20	38	1512		04/09/23	04/09/28
101	87	55	04/09/2013	NUZZI ROSA NZZRSO56P53A225J NUZZI GIUSEPPE NZZGPP28H11A225N NUZZI CECILIA NZZCCL58A50A225E NUZZI DOMENICA NZZDNC62H58A225P NUZZI ANTONIO NZZNTN74D07A662X NUZZI MICHELE NZZMHL69P21A225B NUZZI MASSIMO NZZMSM66B18A225J	0	20	80	1749		04/09/23	04/09/28

COMUNE DI ALTAMURA

AREE PERCORSE DAL FUOCO

ANNO 2013

102	87	56	04/09/2013	NUZZI MICHELE NZZMHL69P21A225B NUZZI MASSIMO NZZMSM66B18A225J NUZZI ANTONIO NZZNTN74D07A662X NUZZI DOMENICA NZZDNC62H58A225P NUZZI CECILIA NZZCCL58A50A225E NUZZI GIUSEPPE NZZGPP28H11A225N NUZZI ROSA NZZRSO56P53A225J	0	26	70	2705		04/09/23	04/09/28
103	87	57	04/09/2013	BELMONTE ROSA BLMRSO33M68B584A	0	24	60	2405		04/09/23	04/09/28
104	87	58	04/09/2013	BELMONTE ROSA BLMRSO33M68B584A	0	31	6	3126		04/09/23	04/09/28
105	87	59	04/09/2013	BELMONTE ROSA BLMRSO33M68B584A DIBATTISTA GIUSEPPE DBTGPP29A31E155I	0	45	75	3451		04/09/23	04/09/28
106	115	96	04/09/2013	NINIVAGGI COSIMO NNVCSM43E22A225N	5	56	18	48128		04/09/23	04/09/28
107	115	1	04/09/2013	SCARDINALE PIETRO	0	79	28	7577		04/09/23	04/09/28
108	115	100	04/09/2013	NINIVAGGI COSIMO NNVCSM43E22A225N	2	9	12	4600		04/09/23	04/09/28
109	115	28	04/09/2013	NINIVAGGI COSIMO NNVCSM43E22A225N	2	5	90	14872		04/09/23	04/09/28
110	44	189	03/09/2013	PUGLIA VALORE IMMOBILIARE SOCIETA` DI CARTOLARIZZAZIONE – S.R.L. 07001290720	4	19	76	383		03/09/23	03/09/28
111	44	188	03/09/2013	DEMANIO DELLO STATO RAMO STRADE 97905250581	1	17	66	1737		03/09/23	03/09/28
112	44	189	03/09/2013	PUGLIA VALORE IMMOBILIARE SOCIETA` DI CARTOLARIZZAZIONE – S.R.L. 07001290720	4	19	76	4772		03/09/23	03/09/28

COMUNE DI ALTAMURA AREE PERCORSE DAL FUOCO ANNO 2012

Progressivo	Foglio	Particella	Data incendio	Ditta catastale	Ha	are	ca	Superficie percorsa dal fuoco in metri	divieto rimboscimento e ingegneria ambientale 5 anni	divieto costruzioni edifici civili ed attività produttive 10 anni	divieto variazione destinazione 15 anni
1	123	62	30/07/2012	CARRETTA EMILIA CRRMLE66B43A662E CARRETTA GIUSEPPE CRRGPP35L28A225H PRIORE MARGHERITA PRRMGH39D42D010W	0	23	97	1953		30/07/22	30/07/27
2	123	307	30/07/2012	PRIORE MARGHERITA PRRMGH39D42D010W CARRETTA GIUSEPPE CRRGPP35L28A225H CARRETTA EMILIA CRRMLE66B43A662E	0	89	31	318		30/07/22	30/07/27
3	123	309	30/07/2012	PRIORE MARGHERITA PRRMGH39D42D010W CARRETTA GIUSEPPE CRRGPP35L28A225H CARRETTA EMILIA CRRMLE66B43A662E	3	45	76	15646		30/07/22	30/07/27
4	123	15	30/07/2012	FRANCHOMME PAOLA FRNPLA53L48F839E FRANCHOMME ALBERTA FRNLRT58S58F924A	3	18	66	6930		30/07/22	30/07/27
5	123	61	30/07/2012	PRIORE MARGHERITA PRRMGH39D42D010W CARRETTA GIUSEPPE CRRGPP35L28A225H CARRETTA EMILIA CRRMLE66B43A662E	4	70	48	20111		30/07/22	30/07/27
6	100	65	25/06/2012	ADORANTE ANNUNZIATA DRNNNZ58L57A225N	7	63	22	756		25/06/22	25/06/27
7	100	66	25/06/2012	ADORANTE ANNALISA DRNNLS71C70A225A	6	22	78	55003		25/06/22	25/06/27
8	100	27	25/06/2012	ADORANTE ANDREA DAMIANO ANTONIO DRNNRD63B27A225V	4	93	84	370		25/06/22	25/06/27
9	100	53	25/06/2012	COLONNA MICHELE CLNMHL38T11A225W	15	77	70	1141		25/06/22	25/06/27
10	100	63	25/06/2012	ADORANTE ANNALISA DRNNLS71C70A225A	0	37	44	3095		25/06/22	25/06/27
11	105	548	24/08/2012	FUMARULO MARGHERITA FMRMGH54R65A225B				2403		24/08/22	24/08/27
12	105	516	24/08/2012	DEMANIO DELLO STATO RAMO STRADE 97905250581	0	32	86	1854		24/08/22	24/08/27
13	105	517	24/08/2012	FUMARULO MARGHERITA FMRMGH54R65A225B	1	91	89	15428		24/08/22	24/08/27
14	75	718	24/08/2012	PERILLO GIUSEPPE PRLGPP44H15A225I	16	24	75	538		24/08/22	24/08/27
15	75	719	24/08/2012	DEMANIO DELLO STATO RAMO STRADE 97905250581	0	23	68	1516		24/08/22	24/08/27
16	75	720	24/08/2012	MORAMARCO ANNA MRMNNA79C51A662S MORAMARCO GIUSEPPE MRMGPP74S21A662I MORAMARCO ANTONIO MRMNTN76D17A662L CANNITO MARIA GIOVANNA CNNMGV41P59A225P	0	76	35	6527		24/08/22	24/08/27
17	123	61	23/08/2012	PRIORE MARGHERITA PRRMGH39D42D010W CARRETTA GIUSEPPE CRRGPP35L28A225H CARRETTA EMILIA CRRMLE66B43A662E	4	70	48	17190		23/08/22	23/08/27

COMUNE DI ALTAMURA AREE PERCORSE DAL FUOCO ANNO 2012

18	72	37	21/06/2012	FORTE PASQUA FRTPSQ56M67A225L FORTE VINCENZO FRTVCN57T21A225J FORTE NICOLA FRTNCL60B23A225N FORTE ANTONIO FRTNTN65B13A225C SCANNIFFIO DOMENICA SCNDNC36C62A225E	13	67	10	31166		21/06/22	21/06/27
19	72	49	21/06/2012	VENTURA GIOVANNI ANTONIO VNTGNN50C11A225L	12	24	90	77521		21/06/22	21/06/27
20	71	108	21/06/2012	VENTURA GIOVANNI ANTONIO VNTGNN50C11A225L	1	46	72	340		21/06/22	21/06/27
21	72	51	21/06/2012	VENTURA GIOVANNI ANTONIO VNTGNN50C11A225L	3	4	73	17679		21/06/22	21/06/27
22	72	57	21/06/2012	VENTURA GIOVANNI ANTONIO VNTGNN50C11A225L	24	53	65	218794		21/06/22	21/06/27
23	71	136	21/06/2012	VENTURA GIOVANNI ANTONIO VNTGNN50C11A225L	6	10	81	8975		21/06/22	21/06/27
24	163	597	20/06/2012	MORAMARCO RENATO NICOLA MRMRTN47P21A225I MORAMARCO GIUSEPPE MRMGPP41M09A225Q MORAMARCO FRANCESCO MRMFNC45E07A225K	0	11	61	456		20/06/22	20/06/27
25	163	613	20/06/2012	ALBA PRIMA SRL CON SEDE IN BARI 04035330721	6	25	74	45865		20/06/22	20/06/27
26	162	1645	20/06/2012	ENTE AUTONOMO PER L ACQUEDOTTO PUGLIESE	0	17	20	305		20/06/22	20/06/27
27	162	1646	20/06/2012	DE NORA ELENA DNRLNE55D46A225X DE NORA MARIA TERESA DNRMTR48C47A225E DE NORA ELISABETTA DNRLBT58S59A225H CUCCHIARELLI CARLA CCCCR60H64A662C CUCCHIARELLI VALERIA CCCVLR52P67A662R	1	10	80	6931		20/06/22	20/06/27
28	205	317	20/06/2012	PROMO.CONS. SRL 07173640728	0	37	24	1272		20/06/22	20/06/27
29	162	2041	20/06/2012	PIGNATELLI GIACOMO PGNGCM44C16A225C DE NORA PAOLO DNRPLA60B21A225G DE NORA ARCANGELA MARIA DNRRNG57C52A225W DE NORA MANFREDI DNRMFR87D21H501V DE NORA VITTORIA DNRVTR53M69A662L NOTARIO CONCETTA NTRCCT43T60A225W DENORA VITO DNRVTI58A31A225M DE NORA GIUSEPP	0	70	63	4785		20/06/22	20/06/27
30	162	2175	20/06/2012	CUCCHIARELLI VALERIA CCCVLR52P67A662R CUCCHIARELLI CARLA CCCCR60H64A662C DE NORA ELISABETTA DNRLBT58S59A225H DE NORA MARIA TERESA DNRMTR48C47A225E DE NORA ELENA DNRLNE55D46A225X	1	26	16	10678		20/06/22	20/06/27
31	162	2177	20/06/2012	DE NORA ELENA DNRLNE55D46A225X DE NORA MARIA TERESA DNRMTR48C47A225E DE NORA ELISABETTA DNRLBT58S59A225H CUCCHIARELLI CARLA CCCCR60H64A662C CUCCHIARELLI VALERIA CCCVLR52P67A662R	0	9	82	787		20/06/22	20/06/27

COMUNE DI ALTAMURA AREE PERCORSE DAL FUOCO ANNO 2012

32	162	2179	20/06/2012	DE NORA ELENA DNRLNE55D46A225X DE NORA MARIA TERESA DNRMTR48C47A225E DE NORA ELISABETTA DNRLBT58S59A225H CUCCHIARELLI CARLA CCCCR60H64A662C CUCCHIARELLI VALERIA CCCCLR52P67A662R	0	25	90	521		20/06/22	20/06/27
33	162	2189	20/06/2012	DE NORA ELENA DNRLNE55D46A225X DE NORA MARIA TERESA DNRMTR48C47A225E DE NORA ELISABETTA DNRLBT58S59A225H CUCCHIARELLI VALERIA CCCCLR52P67A662R CUCCHIARELLI CARLA CCCCR60H64A662C	0	29	8	1592		20/06/22	20/06/27
34	162	2190	20/06/2012	CUCCHIARELLI CARLA CCCCR60H64A662C CUCCHIARELLI VALERIA CCCCLR52P67A662R DE NORA ELISABETTA DNRLBT58S59A225H DE NORA MARIA TERESA DNRMTR48C47A225E DE NORA ELENA DNRLNE55D46A225X	0	11	2	1082		20/06/22	20/06/27
35	162	2336	20/06/2012	CUCCHIARELLI CARLA CCCCR60H64A662C CUCCHIARELLI VALERIA CCCCLR52P67A662R DE NORA ELENA DNRLNE55D46A225X DE NORA MARIA TERESA DNRMTR48C47A225E DE NORA ELISABETTA DNRLBT58S59A225H	1	13	67	6385		20/06/22	20/06/27
36	162	2337	20/06/2012	DE NORA ELISABETTA DNRLBT58S59A225H DE NORA MARIA TERESA DNRMTR48C47A225E DE NORA ELENA DNRLNE55D46A225X CUCCHIARELLI VALERIA CCCCLR52P67A662R CUCCHIARELLI CARLA CCCCR60H64A662C	0	3	38	337		20/06/22	20/06/27
37	162	2338	20/06/2012	CUCCHIARELLI CARLA CCCCR60H64A662C CUCCHIARELLI VALERIA CCCCLR52P67A662R DE NORA ELENA DNRLNE55D46A225X DE NORA MARIA TERESA DNRMTR48C47A225E DE NORA ELISABETTA DNRLBT58S59A225H	3	12	57	28121		20/06/22	20/06/27
38	162	2339	20/06/2012	DE NORA ELISABETTA DNRLBT58S59A225H DE NORA MARIA TERESA DNRMTR48C47A225E DE NORA ELENA DNRLNE55D46A225X CUCCHIARELLI VALERIA CCCCLR52P67A662R CUCCHIARELLI CARLA CCCCR60H64A662C	0	5	80	606		20/06/22	20/06/27
39	162	2351	20/06/2012	DE NORA ELISABETTA DNRLBT58S59A225H DE NORA MARIA TERESA DNRMTR48C47A225E DE NORA ELENA DNRLNE55D46A225X CUCCHIARELLI VALERIA CCCCLR52P67A662R CUCCHIARELLI CARLA CCCCR60H64A662C	0	93	53	7871		20/06/22	20/06/27

COMUNE DI ALTAMURA AREE PERCORSE DAL FUOCO ANNO 2012

40	162	56	20/06/2012	DENORA DOMENICO DNRDNC54L21A662Y DE NORA GIUSEPPE DNRGPP29D19A225L DENORA VITO DNRVTI58A31A225M NOTARIO CONCETTA NTRCCT43T60A225W DE NORA VITTORIA DNRVTR53M69A662L DE NORA MANFREDI DNRMFR87D21H501V DE NORA ARCANGELA MARIA DNRRNG57C52A225W DE NORA PAOLO D	1	72	86	15480		20/06/22	20/06/27
41	162	89	20/06/2012	DE NORA GIUSEPPE DNRGPP29D19A225L DENORA DOMENICO DNRDNC54L21A662Y NOTARIO CONCETTA NTRCCT43T60A225W DENORA VITO DNRVTI58A31A225M DE NORA MANFREDI DNRMFR87D21H501V DE NORA VITTORIA DNRVTR53M69A662L DE NORA ARCANGELA MARIA DNRRNG57C52A225W DE NORA PAOLO D	6	50	97	10998		20/06/22	20/06/27
42	163	33	20/06/2012	CASIELLO CATERINA CSLCRN55R42A225B CASIELLO MICHELE CSLMHL51D08A225X CASIELLO VITANTONIO CSLVNT50A20A225U CASIELLO GIUSEPPE CSLGPP63C31A225T CICRELLI MARIA LUCIA CCRMLC26A56A225H	0	25	87	2659		20/06/22	20/06/27
43	163	3343	20/06/2012	DEMANIO DELLO STATO RAMO STRADE 97905250581	0	19	4	1989		20/06/22	20/06/27
44	163	3344	20/06/2012	ALBA PRIMA SRL CON SEDE IN BARI 04035330721	0	72	20	6585		20/06/22	20/06/27
45	163	3346	20/06/2012	PINTO SERGIO PNTSRG46H25A225Z LOCAPO MARIA LCPMRA50R47A225N	0	17	50	1691		20/06/22	20/06/27
46	163	3348	20/06/2012	PINTO SERGIO PNTSRG46H25A225Z LOCAPO MARIA LCPMRA50R47A225N	0	58	35	3330		20/06/22	20/06/27
47	163	3349	20/06/2012	DEMANIO DELLO STATO RAMO STRADE 97905250581	0	7	89	353		20/06/22	20/06/27
48	163	386	20/06/2012	CASIELLO MICHELE CSLMHL51D08A225X CASIELLO VITANTONIO CSLVNT50A20A225U CASIELLO GIUSEPPE CSLGPP63C31A225T CICRELLI MARIA LUCIA CCRMLC26A56A225H CASIELLO CATERINA CSLCRN55R42A225B	0	24	50	2788		20/06/22	20/06/27
49	163	396	20/06/2012	CASIELLO MICHELE CSLMHL51D08A225X CASIELLO VITANTONIO CSLVNT50A20A225U CICRELLI MARIA LUCIA CCRMLC26A56A225H CASIELLO GIUSEPPE CSLGPP63C31A225T CASIELLO CATERINA CSLCRN55R42A225B	0	46	3	4178		20/06/22	20/06/27
50	163	397	20/06/2012	ALBA PRIMA SRL CON SEDE IN BARI 04035330721	5	25	29	41406		20/06/22	20/06/27
51	163	398	20/06/2012	CASIELLO CATERINA CSLCRN55R42A225B CASIELLO GIUSEPPE CSLGPP63C31A225T CICRELLI MARIA LUCIA CCRMLC26A56A225H CASIELLO VITANTONIO CSLVNT50A20A225U CASIELLO MICHELE CSLMHL51D08A225X	0	9	50	1141		20/06/22	20/06/27

COMUNE DI ALTAMURA AREE PERCORSE DAL FUOCO ANNO 2012

52	163	399	20/06/2012	GIORDANO LORENZO ANTONIO GRDLNZ54H13A225B ORESTE ISABELLA ARGIA RSTSL49D45A225F	0	9	61	873		20/06/22	20/06/27
53	163	400	20/06/2012	LOMURNO MICHELE LMRMHL57T22A225V	0	36	47	3736		20/06/22	20/06/27
54	163	401	20/06/2012	MORAMARCO FRANCESCO MRMFNC45E07A225K MORAMARCO GIUSEPPE MRMGPP41M09A225Q MORAMARCO RENATO NICOLA MRMRTN47P21A225I	0	51	7	5042		20/06/22	20/06/27
55	163	402	20/06/2012	MORAMARCO RENATO NICOLA MRMRTN47P21A225I MORAMARCO GIUSEPPE MRMGPP41M09A225Q MORAMARCO FRANCESCO MRMFNC45E07A225K	0	39	4	3907		20/06/22	20/06/27
56	163	404	20/06/2012	CICRELLI MARIA LUCIA CCRMLC26A56A225H CASIELLO GIUSEPPE CSLGPP63C31A225T CASIELLO MICHELE CSLMHL51D08A225X CASIELLO VITANTONIO CSLVNT50A20A225U CASIELLO CATERINA CSLCRN55R42A225B	0	28	34	3340		20/06/22	20/06/27
57	163	405	20/06/2012	ORESTE ISABELLA ARGIA RSTSL49D45A225F GIORDANO LORENZO ANTONIO GRDLNZ54H13A225B	1	28	16	11993		20/06/22	20/06/27
58	163	406	20/06/2012	LOMURNO MICHELE LMRMHL57T22A225V	1	1	30	10081		20/06/22	20/06/27
59	163	407	20/06/2012	MORAMARCO RENATO NICOLA MRMRTN47P21A225I MORAMARCO GIUSEPPE MRMGPP41M09A225Q MORAMARCO FRANCESCO MRMFNC45E07A225K	0	54	20	5954		20/06/22	20/06/27
60	163	408	20/06/2012	MORAMARCO FRANCESCO MRMFNC45E07A225K MORAMARCO GIUSEPPE MRMGPP41M09A225Q MORAMARCO RENATO NICOLA MRMRTN47P21A225I	0	61	64	5722		20/06/22	20/06/27
61	163	409	20/06/2012	MORAMARCO RENATO NICOLA MRMRTN47P21A225I MORAMARCO GIUSEPPE MRMGPP41M09A225Q MORAMARCO FRANCESCO MRMFNC45E07A225K	1	28	10	13397		20/06/22	20/06/27
62	163	410	20/06/2012	MORAMARCO FRANCESCO MRMFNC45E07A225K MORAMARCO GIUSEPPE MRMGPP41M09A225Q MORAMARCO RENATO NICOLA MRMRTN47P21A225I	1	32	0	12891		20/06/22	20/06/27
63	163	412	20/06/2012	MORAMARCO RENATO NICOLA MRMRTN47P21A225I MORAMARCO GIUSEPPE MRMGPP41M09A225Q MORAMARCO FRANCESCO MRMFNC45E07A225K	0	32	72	3247		20/06/22	20/06/27
64	163	491	20/06/2012	PROMO.CONS. SRL 07173640728	0	65	45	1127		20/06/22	20/06/27
65	163	496	20/06/2012	PROMO.CONS. SRL 07173640728	1	4	52	8794		20/06/22	20/06/27

COMUNE DI ALTAMURA AREE PERCORSE DAL FUOCO ANNO 2012

66	163	497	20/06/2012	PROMO.CONS. SRL 07173640728	3	16	70	32103		20/06/22	20/06/27
67	163	498	20/06/2012	DEMANIO DELLO STATO RAMO STRADE 97905250581	0	10	63	788		20/06/22	20/06/27
68	163	499	20/06/2012	PROMO.CONS. SRL 07173640728	6	90	57	14616		20/06/22	20/06/27
69	270	7	17/08/2012	LOIZZO PASQUA LZZPSQ53A47A225X CAMICIA VITO CMCVTI75E17A225E CAMICIA MARIA CMC MRA72A53A225Q CAMICIA ANTONIO CMCNTN85T08A225J	15	80	26	87976		17/08/22	17/08/27
70	270	15	17/08/2012	CORNACCHIA ROCCO CRNRCC44C16A225Q	7	81	82	42097		17/08/22	17/08/27
71	44	216	16/06/2012	DEMANIO DELLO STATO RAMO STRADE 97905250581	0	27	38	2679		16/06/22	16/06/27
72	44	217	16/06/2012	LEONE LAURA LNELRA37T64A662K	0	94	60	8832		16/06/22	16/06/27
73	57	154	16/06/2012	DE GEMMIS MARILENA DGMMLN56T64L109K	12	26	54	313		16/06/22	16/06/27
74	44	30	16/06/2012	FRIZZALE ANNUNZIATA FRZNNZ64C69A225A	0	80	26	7403		16/06/22	16/06/27
75	44	31	16/06/2012	DE GEMMIS MARILENA DGMMLN56T64L109K	1	87	33	464		16/06/22	16/06/27
76	44	76	16/06/2012	FRIZZALE DOMENICO FRZDNC78E19A225Y	0	80	26	7195		16/06/22	16/06/27
77	44	211	16/06/2012	CONFRATERNITA DEL SANTISSIMO ROSARIO IN ALTAMURA	0	29	0	1443		16/06/22	16/06/27
78	1	130	11/09/2012	CONFRATERNITA DEL SANTISSIMO ROSARIO IN ALTAMURA	30	66	25	32581		11/09/22	11/09/27
79	1	133	11/09/2012	CONFRATERNITA DEL SANTISSIMO ROSARIO IN ALTAMURA	1	87	23	1147		11/09/22	11/09/27
80	1	65	11/09/2012	CONFRATERNITA DEL SANTISSIMO ROSARIO IN ALTAMURA	2	76	32	2910		11/09/22	11/09/27
81	1	135	11/09/2012	MININNI FRANCESCA MNNFNC86R45F052O MININNI ISABELLA MNNSLL92H59F052K	9	48	80	469		11/09/22	11/09/27
82	1	163	11/09/2012	CONFRATERNITA DEL SANTISSIMO ROSARIO IN ALTAMURA	2	52	40	23953		11/09/22	11/09/27
83	1	165	11/09/2012	CONFRATERNITA DEL SANTISSIMO ROSARIO IN ALTAMURA				4454		11/09/22	11/09/27
84	102	4	11/07/2012	QUARATINO MICHELE QRTMHL48D19A225N CIRROTTOLA QUARATINO LAURA CRRLRA44B55A225W	0	81	28	8117		11/07/22	11/07/27
85	102	5	11/07/2012	DI CHIO AGATA DCHGTA53B56A225Y DI CHIO MICHELE DCHMHL60A02A225D DI CHIO GIUSEPPE DCHGPP55E02A225Y	0	21	68	2201		11/07/22	11/07/27
86	102	59	11/07/2012	CHIRONNA GIOVANNI	1	45	14	14487		11/07/22	11/07/27
87	102	6	11/07/2012	DI CHIO MICHELE DCHMHL60A02A225D DI CHIO AGATA DCHGTA53B56A225Y DI CHIO GIUSEPPE DCHGPP55E02A225Y	0	21	20	2091		11/07/22	11/07/27
88	102	60	11/07/2012	NU.EL. S.R.L. 06717070723	0	70	91	6624		11/07/22	11/07/27
89	102	61	11/07/2012	GERARDI PAOLA GRRPLA63R51A225G	0	85	91	8570		11/07/22	11/07/27

COMUNE DI ALTAMURA AREE PERCORSE DAL FUOCO ANNO 2012

90	102	62	11/07/2012	DISABATO GIUSEPPE DSBGPP48R26A225H TOTA PASQUALE NUZZI FRANCESCO NZZFNC08E10A225F DISABATO ANGELO DSBNGL43T06A225V DI SABATO PAOLO DSBPLA47C31A225K CALIA ROSA FALCICCHIO VITA MARIA FLCVMR19A48A225I	0	76	72	7772		11/07/22	11/07/27
91	102	63	11/07/2012	NATRELLA ROSA NTRRSO62S49A225I NATRELLA CARLO NTRCRL77M27A225T LOBEFARO ROSANNA LBFRNN77L51A225R	0	26	0	2259		11/07/22	11/07/27
92	102	64	11/07/2012	NU.EL. S.R.L. 06717070723	0	24	63	1721		11/07/22	11/07/27
93	102	65	11/07/2012	GERARDI MARIA GRRMRA60P68A225T GERARDI ROSA GRRRSO62B43A225B GERARDI PAOLA GRRPLA63R51A225G	0	98	71	9931		11/07/22	11/07/27
94	102	66	11/07/2012	MORAMARCO MARIA MRMMRA64A62A225U MORAMARCO ELISABETTA MRMLBT60T50A225I	0	88	16	8806		11/07/22	11/07/27
95	102	67	11/07/2012	LOMURNO NICOLETTA LMRNLT44D55A225O CRISTALLO DOMENICO CRSDNC48B26A225J	0	45	4	4471		11/07/22	11/07/27
96	102	68	11/07/2012	CALIA LUCIA CLALCU46M60A225J FIORE ANNA FRINNA26S68A225U FIORE GRAZIA FRIGRZ39B68A225T FIORE ROSALIA FRIRSL66D62Z112D GIACOMOBELLO CECILIA GCMCCL46A60A225S NATALI SERGIO NTLSRG49P07D548W DEPALMA TOMMASO DPLTMS24P19A225F BRUNO ANNA BRNNNA66H45A225P LOMURN	0	89	4	8937		11/07/22	11/07/27
97	102	69	11/07/2012	NU.EL. S.R.L. 06717070723	1	23	98	12430		11/07/22	11/07/27
98	102	7	11/07/2012	DI CHIO GIUSEPPE DCHGPP55E02A225Y DI CHIO AGATA DCHGTA53B56A225Y DI CHIO MICHELE DCHMHL60A02A225D	0	20	24	2011		11/07/22	11/07/27
99	102	70	11/07/2012	NU.EL. S.R.L. 06717070723	0	59	20	5384		11/07/22	11/07/27
100	102	71	11/07/2012	NU.EL. S.R.L. 06717070723	0	90	72	893		11/07/22	11/07/27
101	102	73	11/07/2012	CRISTALLO DOMENICO CRSDNC48B26A225J LOMURNO NICOLATTA LMRNLT44D55A225O	0	67	60	6824		11/07/22	11/07/27
102	102	74	11/07/2012	TANCREDI CECILIA TNCCCL76C55H096Y	0	66	0	6725		11/07/22	11/07/27
103	102	75	11/07/2012	FACENDOLA PIETRO FCNPTR58S17A225W FACENDOLA ANTONIA ANNA FCNNNN55E70A225G FACENDOLA MARIA ROSARIA FCNMRS56R56A225K	0	75	44	7510		11/07/22	11/07/27
104	102	76	11/07/2012	NU.EL. S.R.L. 06717070723	1	17	82	11790		11/07/22	11/07/27
105	102	77	11/07/2012	NU.EL. S.R.L. 06717070723	1	23	18	10290		11/07/22	11/07/27
106	102	8	11/07/2012	DI CHIO MICHELE DCHMHL60A02A225D DI CHIO AGATA DCHGTA53B56A225Y DI CHIO GIUSEPPE DCHGPP55E02A225Y	0	21	20	2154		11/07/22	11/07/27

COMUNE DI ALTAMURA AREE PERCORSE DAL FUOCO ANNO 2012

107	102	86	11/07/2012	CRISTALLO GIUSEPPE CRSGPP40H25A225P	0	96	47	9673		11/07/22	11/07/27
108	102	87	11/07/2012	NU.EL. S.R.L. 06717070723	0	95	20	7985		11/07/22	11/07/27
109	102	88	11/07/2012	CRISTALLO ANTONIO CRSNTN76M23D976O	0	35	44	3668		11/07/22	11/07/27
110	102	89	11/07/2012	VICENTI TOMMASO VCNTMS50A17A225J VICENTI CHIARA VCNCHR52B43A225K	0	11	99	1473		11/07/22	11/07/27
111	102	9	11/07/2012	DI CHIO GIUSEPPE DCHGPP55E02A225Y DI CHIO AGATA DCHGTA53B56A225Y DI CHIO MICHELE DCHMHL60A02A225D	0	10	16	1042		11/07/22	11/07/27
112	102	90	11/07/2012	FORTE IRENE FORTE PAOLO MORAMARCO PASQUA	1	46	16	14531		11/07/22	11/07/27
113	102	92	11/07/2012	VICENTI ARCANGELO VCN RNG14S06A225W	0	88	79	8842		11/07/22	11/07/27
114	102	93	11/07/2012	SALLICANO ANTONIA SLLNTN33C41A225C SALLICANO GIUSEPPE SLLGPP42L06A225X CHIAROMONTE FEDE GIACONA CHRFGC15L65A225M CHIAROMONTE GRAZIA CHRGRZ10B66A225W CHIAROMONTE LUIGI CHRLGU26C27A225R SALLICANO VITANTONIO SLLVNT37L30A225Z CHIAROMONTE ANGELA CHRNGL28D65A2	0	23	0	2219		11/07/22	11/07/27
115	73	113	11/07/2012	CASAMASSIMA LUCIA CSMLCU64B51A225R CASAMASSIMA LAUDONIA CSMLDN66C43A225Z CASAMASSIMA DANIELA CSMDNL70C41C627H CASAMASSIMA DOMENICO CSMDNC72L28A225A CASAMASSIMA DANIELA CSMDNL70C41C627H CASAMASSIMA DOMENICO CSMDNC72L28A225A CASAMASSIMA LUCIA CSMLCU64B51A2	0	78	59	4308		11/07/22	11/07/27
116	73	115	11/07/2012	MORAMARCO PIETRO ANTONIO MRMPRN11T01A225U MORAMARCO FRANCESCO MORAMARCO CHIARA MORAMARCO NICOLA MRMNCL93A03A225E CRISTALLI ANNA CRISTALLI MARIA	0	75	39	7396		11/07/22	11/07/27
117	73	116	11/07/2012	NINIVAGGI GIUSEPPE NNVGPP41D15A225O	0	13	80	1325		11/07/22	11/07/27
118	73	117	11/07/2012	MARROCCOLI MARIA MARROCCOLI CATERINA MARROCCOLI GIOVANNI CIACCIA ROSA	0	80	43	8072		11/07/22	11/07/27
119	73	118	11/07/2012	BARBIERI MARIA BRBMRA47D54A225Q	0	86	47	1103		11/07/22	11/07/27
120	73	119	11/07/2012	STORSILLO MARIA	0	63	80	6260		11/07/22	11/07/27
121	73	130	11/07/2012	RAGONE ANNA RGNNA51P65A225T RAGONE PAOLA RGNPLA50L63A225Z RAGONE MICHELE RGNMHL55L06A225B RAGONE FILIPPO RGNFPP48P22A225A	1	31	76	11308		11/07/22	11/07/27

COMUNE DI ALTAMURA AREE PERCORSE DAL FUOCO ANNO 2012

122	73	131	11/07/2012	RAGONE FILIPPO RGNFPP48P22A225A RAGONE MICHELE RGNMHL55L06A225B RAGONE PAOLA RGNPLA50L63A225Z RAGONE ANNA RGNNA51P65A225T	1	58	0	15557		11/07/22	11/07/27
123	73	141	11/07/2012	IACOVONE MARIA CVNMRA65D62A225U	0	14	93	635		11/07/22	11/07/27
124	73	152	11/07/2012	RAGONE ANNA RGNNA51P65A225T RAGONE PAOLA RGNPLA50L63A225Z RAGONE MICHELE RGNMHL55L06A225B RAGONE FILIPPO RGNFPP48P22A225A	7	9	0	70930		11/07/22	11/07/27
125	73	155	11/07/2012	FUI GRAZIANTONIO FUIGZN88D13A225A	0	13	80	1442		11/07/22	11/07/27
126	73	156	11/07/2012	FUI GRAZIANTONIO FUIGZN88D13A225A	0	27	60	2846		11/07/22	11/07/27
127	73	157	11/07/2012	NINIVAGGI GIUSEPPE NNVGPP41D15A225O	0	27	63	2670		11/07/22	11/07/27
128	73	158	11/07/2012	ANGELASTRI PASQUALE NGLPQL27T05A225R	0	21	60	2134		11/07/22	11/07/27
129	73	159	11/07/2012	ANGELASTRI PASQUALE NGLPQL27T05A225R	0	16	5	1583		11/07/22	11/07/27
130	73	220	11/07/2012	QUARATINO MICHELE QRTMHL48D19A225N CIRROTTOLA QUARATINO LAURA CRRLRA44B55A225W	25	90	0	74084		11/07/22	11/07/27
131	73	84	11/07/2012	TIRELLI LUCIA	0	14	93	1071		11/07/22	11/07/27
132	73	86	11/07/2012	ANGELASTRI DOMENICO NGLDNC77L27A662Y	0	36	70	2921		11/07/22	11/07/27
133	73	87	11/07/2012	ANGELASTRI DOMENICO NGLDNC77L27A662Y	0	9	44	947		11/07/22	11/07/27
134	73	88	11/07/2012	RAGONE FILIPPO RGNFPP48P22A225A RAGONE MICHELE RGNMHL55L06A225B RAGONE PAOLA RGNPLA50L63A225Z RAGONE ANNA RGNNA51P65A225T	15	0	0	145896		11/07/22	11/07/27
135	73	91	11/07/2012	RAGONE ANNA RGNNA51P65A225T RAGONE PAOLA RGNPLA50L63A225Z RAGONE MICHELE RGNMHL55L06A225B RAGONE FILIPPO RGNFPP48P22A225A	1	37	52	5645		11/07/22	11/07/27
136	73	92	11/07/2012	RAGONE FILIPPO RGNFPP48P22A225A RAGONE MICHELE RGNMHL55L06A225B RAGONE PAOLA RGNPLA50L63A225Z RAGONE ANNA RGNNA51P65A225T	0	54	48	4393		11/07/22	11/07/27
137	73	93	11/07/2012	DENORA PALMA ANGELA DNRPMN63L53A225Y DENORA PASQUALE DNRPQL66A28A225T DENORA PIETRO DNRPTR45L05A225V DENORA NICOLA DNRNCL43A12A225S DENORA MICHELE DNRMHL51L19A225Y DENORA LUCIA RITA DNRLRT60E62A225R DENORA FRANCESCO DNRFNC48T26A225T DENORA FILIPPO DNRFP	2	14	15	21228		11/07/22	11/07/27
138	73	94	11/07/2012	CASTORO PIETRO	0	45	65	4591		11/07/22	11/07/27

COMUNE DI ALTAMURA AREE PERCORSE DAL FUOCO ANNO 2012

139	101	15	11/07/2012	LELLA TOMMASO LLLTMS35M24I330E	5	85	0	35962		11/07/22	11/07/27
140	101	16	11/07/2012	IORE DONATA FRIDNT66A61A225J	1	41	64	7602		11/07/22	11/07/27
141	74	155	11/07/2012	NU.EL. S.R.L. 06717070723	42	16	21	5854		11/07/22	11/07/27
142	74	195	11/07/2012	QUARATINO MICHELE QRTMHL48D19A225N	5	49	78	2605		11/07/22	11/07/27
143	101	261	11/07/2012	RAGONE FILIPPO RGNFPP48P22A225A RAGONE MICHELE RGNMHL55L06A225B RAGONE ANNA RGNNA51P65A225T RAGONE PAOLA RGNPLA50L63A225Z	34	29	73	277677		11/07/22	11/07/27
144	101	280	11/07/2012	SERVEDIO MARIA SRVMRA67C58A662G PAZIENZA LUCIA PZNL CU38H62A893G SERVEDIO GIOVANNI DOMENICO SRVGNN71A14A662D GENCO GIACINTO MARIA GNCGNT70C25A662L GENCO ANTONELLA GNCNNL68E50A662L GENCO FRANCESCO SALVATORE GNCFNC46H26A225Z GENCO GIOVANNI LUIGI GNCGNN48H21	20	38	20	192940		11/07/22	11/07/27
145	101	281	11/07/2012	LABELLARTE ROSA LBLRSO81R64H501L LABELLARTE FRANCESCO LBLFNC79P23H501Q GENCO ELISA GNCLSE66B49A662C GENCO GIACINTO GNCGNT71H30A225H GENCO FILIPPO GNCFPP74C04C134B MERANDA PATRIZIA MRNPRZ70E45D086R MERANDA ROSA MRNRSO67H68D086H SERVEDIO GIACOMO SRVGCM3	0	21	40	1389		11/07/22	11/07/27
146	101	282	11/07/2012	SERVEDIO MARIA SRVMRA67C58A662G SERVEDIO GIOVANNI DOMENICO SRVGNN71A14A662D PAZIENZA LUCIA PZNL CU38H62A893G GENCO GIACINTO MARIA GNCGNT70C25A662L GENCO ANTONELLA GNCNNL68E50A662L GENCO FRANCESCO SALVATORE GNCFNC46H26A225Z GENCO GIOVANNI LUIGI GNCGNN48H21	5	17	96	50364		11/07/22	11/07/27
147	101	30	11/07/2012	MERANDA PATRIZIA MRNPRZ70E45D086R MERANDA ROSA MRNRSO67H68D086H GENCO GIACINTO GNCGNT71H30A225H GENCO ELISA GNCLSE66B49A662C GENCO FILIPPO GNCFPP74C04C134B LABELLARTE FRANCESCO LBLFNC79P23H501Q LABELLARTE ROSA LBLRSO81R64H501L GENCO GIACINTO MARIA GNC	2	39	60	23862		11/07/22	11/07/27
148	74	87	11/07/2012	QUARATINO MICHELE QRTMHL48D19A225N CIRROTTOLA LAURA CRRLRA44B55A225W	4	62	40	30840		11/07/22	11/07/27
149	101	41	11/07/2012	RAGONE MICHELE RGNMHL55L06A225B RAGONE FILIPPO RGNFPP48P22A225A RAGONE ANNA RGNNA51P65A225T RAGONE PAOLA RGNPLA50L63A225Z	22	12	47	214715		11/07/22	11/07/27

COMUNE DI ALTAMURA AREE PERCORSE DAL FUOCO ANNO 2012

150	102	1	11/07/2012	VISCANTI VITANTONIO VSCVNT39R09A225C	0	55	38	2458		11/07/22	11/07/27
151	102	10	11/07/2012	DI CHIO MICHELE DCHMHL60A02A225D DI CHIO AGATA DCHGTA53B56A225Y DI CHIO GIUSEPPE DCHGPP55E02A225Y	0	7	56	841		11/07/22	11/07/27
152	102	102	11/07/2012	CRISTALLO DOMENICO CRSDNC48B26A225J LOMURNO NICOLETTA LMRNL44D55A225O	0	21	68	2227		11/07/22	11/07/27
153	102	112	11/07/2012	VICENTI TOMMASO VCNTMS50A17A225J VICENTI CHIARA VCNCHR52B43A225K	0	13	61	1423		11/07/22	11/07/27
154	102	113	11/07/2012	VICENTI CHIARA VCNCHR52B43A225K VICENTI TOMMASO VCNTMS50A17A225J	0	14	88	1462		11/07/22	11/07/27
155	102	114	11/07/2012	VICENTI TOMMASO VCNTMS50A17A225J VICENTI CHIARA VCNCHR52B43A225K	0	16	80	1503		11/07/22	11/07/27
156	102	115	11/07/2012	VICENTI CHIARA VCNCHR52B43A225K VICENTI TOMMASO VCNTMS50A17A225J	0	18	39	1468		11/07/22	11/07/27
157	102	116	11/07/2012	VICENTI TOMMASO VCNTMS50A17A225J VICENTI CHIARA VCNCHR52B43A225K	0	13	60	1473		11/07/22	11/07/27
158	102	12	11/07/2012	DI CHIO GIUSEPPE DCHGPP55E02A225Y DI CHIO AGATA DCHGTA53B56A225Y DI CHIO MICHELE DCHMHL60A02A225D	0	31	76	3167		11/07/22	11/07/27
159	102	121	11/07/2012	CHIAROMONTE VITTORIANO CHIAROMONTE LUIGI	0	21	0	2202		11/07/22	11/07/27
160	102	122	11/07/2012	SALLICANO GIUSEPPE SLLGPP42L06A225X SALLICANO ANTONIA SLLNTN33C41A225C SALLICANO VITANTONIO SLLVNT37L30A225Z SALLICANO VINCENZO SLLVCN45D14A225N SALLICANO MICHELE SLLMHL09B15A225H	0	21	60	2076		11/07/22	11/07/27
161	102	123	11/07/2012	CHIAROMONTE FRANCESCO CHRFCNC95A09A225L CHIAROMONTE LUIGI	0	21	60	2016		11/07/22	11/07/27
162	102	13	11/07/2012	CIFARELLI TEODORA CFRTDR35D44A225J	0	55	36	5523		11/07/22	11/07/27
163	102	131	11/07/2012	NU.EL. S.R.L. 06717070723	0	30	20	3061		11/07/22	11/07/27
164	102	132	11/07/2012	NU.EL. S.R.L. 06717070723	0	24	63	1282		11/07/22	11/07/27
165	102	133	11/07/2012	NU.EL. S.R.L. 06717070723	0	26	65	1248		11/07/22	11/07/27
166	102	134	11/07/2012	NU.EL. S.R.L. 06717070723	0	25	85	948		11/07/22	11/07/27
167	102	135	11/07/2012	NU.EL. S.R.L. 06717070723	0	25	92	917		11/07/22	11/07/27
168	102	136	11/07/2012	NU.EL. S.R.L. 06717070723	0	26	55	899		11/07/22	11/07/27
169	102	137	11/07/2012	NU.EL. S.R.L. 06717070723	0	28	15	855		11/07/22	11/07/27
170	102	138	11/07/2012	NU.EL. S.R.L. 06717070723	0	28	40	813		11/07/22	11/07/27

COMUNE DI ALTAMURA AREE PERCORSE DAL FUOCO ANNO 2012

171	102	139	11/07/2012	NU.EL. S.R.L. 06717070723	0	26	63	824		11/07/22	11/07/27
172	102	14	11/07/2012	VISCANTI VITANTONIO VSCVNT39R09A225C	0	30	64	2964		11/07/22	11/07/27
173	102	141	11/07/2012	NATRELLA ANTONIO	0	24	72	1864		11/07/22	11/07/27
174	102	142	11/07/2012	NATRELLA CARLO NTRCRL77M27A225T LOBEFARO ROSANNA LBFRNN77L51A225R NATRELLA ROSA NTRRSO62S49A225I	0	10	64	1138		11/07/22	11/07/27
175	102	143	11/07/2012	NATRELLA ANTONIO	0	12	24	1338		11/07/22	11/07/27
176	102	144	11/07/2012	LOBEFARO ROSANNA LBFRNN77L51A225R NATRELLA CARLO NTRCRL77M27A225T NATRELLA ROSA NTRRSO62S49A225I	0	29	87	2837		11/07/22	11/07/27
177	102	145	11/07/2012	NATRELLA ANTONIO	0	34	28	3465		11/07/22	11/07/27
178	102	146	11/07/2012	NATRELLA ANTONIO	0	20	28	2004		11/07/22	11/07/27
179	102	147	11/07/2012	LOBEFARO ROSANNA LBFRNN77L51A225R NATRELLA CARLO NTRCRL77M27A225T NATRELLA ROSA NTRRSO62S49A225I	0	15	95	1467		11/07/22	11/07/27
180	102	148	11/07/2012	NATRELLA ROSA NTRRSO62S49A225I NATRELLA CARLO NTRCRL77M27A225T LOBEFARO ROSANNA LBFRNN77L51A225R	0	17	53	1692		11/07/22	11/07/27
181	102	149	11/07/2012	NATRELLA ANTONIO	0	20	2	1670		11/07/22	11/07/27
182	102	150	11/07/2012	CRISTALLO ANTONIO CRSNTN76M23D976O	0	35	43	3628		11/07/22	11/07/27
183	102	151	11/07/2012	CICIRELLI EVANGELISTA CICIRELLI GIULIA CICIRELLI ANTONIA CICIRELLI MARIA CICIRELLI MICHELE CICIRELLI ROSA	0	35	43	3364		11/07/22	11/07/27
184	102	16	11/07/2012	DI CHIO MICHELE DCHMHL60A02A225D DI CHIO AGATA DCHGTA53B56A225Y DI CHIO GIUSEPPE DCHGPP55E02A225Y	0	40	76	4135		11/07/22	11/07/27
185	102	17	11/07/2012	CIRROTTOLA QUARATINO LAURA CRRLRA44B55A225W QUARATINO MICHELE QRTMHL48D19A225N	0	83	10	8246		11/07/22	11/07/27
186	102	18	11/07/2012	QUARATINO MICHELE QRTMHL48D19A225N CIRROTTOLA QUARATINO LAURA CRRLRA44B55A225W	0	10	16	981		11/07/22	11/07/27
187	102	193	11/07/2012	VISCANTI VITANTONIO VSCVNT39R09A225C	0	91	20	6800		11/07/22	11/07/27
188	102	197	11/07/2012	VISCANTI VITANTONIO VSCVNT39R09A225C	2	97	98	9419		11/07/22	11/07/27
189	102	2	11/07/2012	CIRROTTOLA QUARATINO LAURA CRRLRA44B55A225W QUARATINO MICHELE QRTMHL48D19A225N	0	23	84	2392		11/07/22	11/07/27
190	102	200	11/07/2012	VISCANTI VITANTONIO VSCVNT39R09A225C	19	3	93	180641		11/07/22	11/07/27
191	102	202	11/07/2012	VISCANTI VITANTONIO VSCVNT39R09A225C	6	89	60	75787		11/07/22	11/07/27
192	102	220	11/07/2012	NU.EL. S.R.L. 06717070723	0	81	65	2664		11/07/22	11/07/27

COMUNE DI ALTAMURA AREE PERCORSE DAL FUOCO ANNO 2012

193	102	221	11/07/2012	STASOLLA PASQUA STSPSQ30B66A225E	0	33	6	1589		11/07/22	11/07/27
194	102	223	11/07/2012	NU.EL. S.R.L. 06717070723	0	20	92	772		11/07/22	11/07/27
195	102	32	11/07/2012	DI CHIO AGATA DCHGTA53B56A225Y DI CHIO MICHELE DCHMHL60A02A225D DI CHIO GIUSEPPE DCHGPP55E02A225Y	0	10	48	996		11/07/22	11/07/27
196	102	323	11/07/2012	DI CHIO MICHELE DCHMHL60A02A225D DI CHIO GIUSEPPE DCHGPP55E02A225Y DI CHIO AGATA DCHGTA53B56A225Y	2	25	74	13561		11/07/22	11/07/27
197	102	326	11/07/2012	DI CHIO AGATA DCHGTA53B56A225Y DI CHIO GIUSEPPE DCHGPP55E02A225Y DI CHIO MICHELE DCHMHL60A02A225D	2	47	42	12172		11/07/22	11/07/27
198	102	334	11/07/2012	CHIAROMONTE VITTORIANO CHIAROMONTE LUIGI	0	20	78	1796		11/07/22	11/07/27
199	102	336	11/07/2012	SALLICANO VITANTONIO SLLVNT37L30A225Z SALLICANO ANTONIA SLLNTN33C41A225C SALLICANO GIUSEPPE SLLGPP42L06A225X CHIAROMONTE LUIGI CHRLGU26C27A225R CHIAROMONTE GRAZIA CHRGRZ10B66A225W CHIAROMONTE FEDE GIACONA CHRFGC15L65A225M CHIAROMONTE ANGELA CHRNG28D65A2	0	18	7	1782		11/07/22	11/07/27
200	102	338	11/07/2012	SALLICANO VITANTONIO SLLVNT37L30A225Z SALLICANO ANTONIA SLLNTN33C41A225C SALLICANO GIUSEPPE SLLGPP42L06A225X SALLICANO MICHELE SLLMHL09B15A225H SALLICANO VINCENZO SLLVCN45D14A225N	0	18	24	1555		11/07/22	11/07/27
201	102	340	11/07/2012	CHIAROMONTE LUIGI CHIAROMONTE FRANCESCO CHRFNC95A09A225L	0	16	45	1711		11/07/22	11/07/27
202	102	355	11/07/2012	VISCANTI VITANTONIO VSCVNT39R09A225C	27	15	1	180003		11/07/22	11/07/27
203	102	370	11/07/2012	DEMANIO DELLO STATO RAMO STRADE 97905250581	0	37	76	2777		11/07/22	11/07/27
204	102	371	11/07/2012	STASOLLA PASQUA STSPSQ30B66A225E	0	57	47	5362		11/07/22	11/07/27
205	95	33	11/07/2012	CAMICIA CARLO CMCCRL52C24A225Q CAMICIA MARIA CMCMRA49H44A225G CALIA ROSA ANTONIA CLARNT27H53A225E CAMICIA RAFFAELE CMCRFL61R29A225A CAMICIA FRANCESCA CMCFNC55M46A225U	0	42	83	3977		11/07/22	11/07/27
206	95	34	11/07/2012	CAMICIA FRANCESCA CMCFNC55M46A225U CAMICIA RAFFAELE CMCRFL61R29A225A CALIA ROSA ANTONIA CLARNT27H53A225E CAMICIA MARIA CMCMRA49H44A225G CAMICIA CARLO CMCCRL52C24A225Q	0	85	16	7262		11/07/22	11/07/27
207	95	6	11/07/2012	DEBERNARDIS GIUSEPPE DBRGPP70S07A225C DEBERNARDIS NICOLA DBRNCL74B11A225J	13	80	47	21389		11/07/22	11/07/27
208	95	65	11/07/2012	MORAMARCO DONATA MRMDNT36E58A225F	0	71	90	3093		11/07/22	11/07/27

COMUNE DI ALTAMURA AREE PERCORSE DAL FUOCO ANNO 2012

209	95	69	11/07/2012	DEBERNARDIS NICOLA DBRNCL74B11A225J DEBERNARDIS GIUSEPPE DBRGPP70S07A225C	3	95	79	32981		11/07/22	11/07/27
210	95	98	11/07/2012	GASPARRINI GASPARRINO GSPGPR63L29F839Z GASPARRINI MARIA STEFANIA GSPMST54C61A225X	2	90	6	28991		11/07/22	11/07/27
211	95	11	11/07/2012	GASPARRINI GASPARRINO GSPGPR63L29F839Z GASPARRINI MARIA STEFANIA GSPMST54C61A225X	0	9	94	385		11/07/22	11/07/27
212	36	50	07/07/2012	VITI DE ANGELIS ANTONELLO VTDNNL54D18H501O VITI DE ANGELIS NICOLA VTDNCL26B02A225X	0	96	29	5138		07/07/22	07/07/27
213	36	37	07/07/2012	PERRUCCI PIETRO	1	42	34	11036		07/07/22	07/07/27
214	36	38	07/07/2012	VITI VINCENZO VITI PIETRO VITI CLAUDIO VITI CHIARA PONZETTI ANNA MARIA PNZNM44A41H501V VITI NICOLA VTDNCL26B02A225X VITI ANTONIO VTINNL15C04A225B	1	43	33	5674		07/07/22	07/07/27
215	36	39	07/07/2012	CAPOROSSO MICHELE CAVALLAZZI EUGENIA	1	99	20	18376		07/07/22	07/07/27
216	53	100	06/06/2012	CENTODUCATI MICHELE CNTMHL11C16A225K CENTODUCATI GIUSEPPE CENTODUCATI FRANCESCO CENTODUCATI STEFANO CENTODUCATI PASQUALE CENTODUCATI LORITA CENTODUCATI MARIA	0	3	5	305		06/06/22	06/06/27
217	53	102	06/06/2012	CARLUCCI PIETRO CRLPTR63B09A225B	0	9	22	770		06/06/22	06/06/27
218	53	298	06/06/2012	CARONE DOMENICO CRNDNC79B19A225F	0	5	64	540		06/06/22	06/06/27
219	53	93	06/06/2012	MARZANO DIEGO MRZDGI76H10C523U MARZANO DAVIDE MRZDVD71E14C523F MARZANO GERARDO MRZGRD41B23A463M MARZANO ELENA MRZLNE85T43C523K MARZANO ANTONIO MRZNTN69C18F205O	1	55	48	14005		06/06/22	06/06/27
220	53	94	06/06/2012	MARZANO ANTONIO MRZNTN69C18F205O MARZANO ELENA MRZLNE85T43C523K MARZANO GERARDO MRZGRD41B23A463M MARZANO DAVIDE MRZDVD71E14C523F MARZANO DIEGO MRZDGI76H10C523U	0	11	69	1018		06/06/22	06/06/27
221	53	95	06/06/2012	MARZANO DIEGO MRZDGI76H10C523U MARZANO DAVIDE MRZDVD71E14C523F MARZANO GERARDO MRZGRD41B23A463M MARZANO ELENA MRZLNE85T43C523K MARZANO ANTONIO MRZNTN69C18F205O	0	3	86	393		06/06/22	06/06/27

COMUNE DI ALTAMURA AREE PERCORSE DAL FUOCO ANNO 2012

222	53	96	06/06/2012	MARZANO ANTONIO MRZNTN69C18F205O MARZANO ELENA MRZLNE85T43C523K MARZANO GERARDO MRZGRD41B23A463M MARZANO DIEGO MRZDGI76H10C523U MARZANO DAVIDE MRZDVD71E14C523F	0	16	32	1514		06/06/22	06/06/27
223	53	97	06/06/2012	CARONE DOMENICO CRNDNC79B19A225F	0	5	64	585		06/06/22	06/06/27
224	53	98	06/06/2012	MERCADANTE DONATA MRCDNT36T44A225M	0	4	79	461		06/06/22	06/06/27
225	53	99	06/06/2012	MERCADANTE DONATA MRCDNT36T44A225M	0	5	12	473		06/06/22	06/06/27
226	53	22	06/06/2012	CARONE DOMENICO CRNDNC07T21A225H	21	47	42	39792		06/06/22	06/06/27
227	32	45	04/07/2012	DININNI ANNA DNNNNA49R55A225H	10	99	34	434		04/07/22	04/07/27
228	32	56	04/07/2012	DININNI ANNA DNNNNA49R55A225H	5	27	65	654		04/07/22	04/07/27
229	32	57	04/07/2012	DININNI ANNA DNNNNA49R55A225H	0	76	78	1666		04/07/22	04/07/27
230	48	109	04/07/2012	PICERNO LUCIA PCRLCU82D61A225Z	1	49	39	14516		04/07/22	04/07/27
231	66	18	04/07/2012	FERRULLI ROSA FRRRSO33S57A225P BRANDONISIO ANNA MARIA BRNNMR57T42A225S BRANDONISIO FELICIA BRNFLC67M66A225Z BRANDONISIO MICHELE BRNMHL60B13A225Q BRANDONISIO GIUSEPPE ERMANNNO BRNGPP56D07A225U	19	51	7	168642		04/07/22	04/07/27
232	48	140	04/07/2012	PICERNO MICHELE PCRMHL75H04A225R	0	64	49	6104		04/07/22	04/07/27
233	48	144	04/07/2012	PICERNO CARMENIO PCRCMN81C05A225A	2	35	30	23050		04/07/22	04/07/27
234	48	145	04/07/2012	PICERNO MICHELE PCRMHL75H04A225R	1	35	62	13027		04/07/22	04/07/27
235	48	53	04/07/2012	PICERNO LUCIA PCRLCU82D61A225Z	45	55	96	282027		04/07/22	04/07/27
236	66	221	04/07/2012	PROSCIA MARIA PRSMRA42C63A225X LANZOLLA GIULIO LNZGLI35L07I330G	0	14	25	654		04/07/22	04/07/27
237	66	222	04/07/2012	LANZOLLA GIULIO LNZGLI35L07I330G PROSCIA MARIA PRSMRA42C63A225X	1	4	50	9194		04/07/22	04/07/27
238	48	90	04/07/2012	PICERNO LUCIA PCRLCU82D61A225Z	7	47	2	26851		04/07/22	04/07/27
239	66	257	04/07/2012	BRANDONISIO ANNA MARIA BRNNMR57T42A225S BRANDONISIO FELICIA BRNFLC67M66A225Z FERRULLI ROSA FRRRSO33S57A225P BRANDONISIO MICHELE BRNMHL60B13A225Q BRANDONISIO GIUSEPPE ERMANNNO BRNGPP56D07A225U	13	23	71	132166		04/07/22	04/07/27

COMUNE DI ALTAMURA AREE PERCORSE DAL FUOCO ANNO 2012

240	66	258	04/07/2012	BRANDONISIO FELICIA BRNFLC67M66A225Z BRANDONISIO ANNA MARIA BRNNMR57T42A225S FERRULLI ROSA FRRRSO33S57A225P BRANDONISIO MICHELE BRNMHL60B13A225Q BRANDONISIO GIUSEPPE ERMANNO BRNGPP56D07A225U	0	12	92	1272		04/07/22	04/07/27
241	66	259	04/07/2012	BRANDONISIO GIUSEPPE ERMANNO BRNGPP56D07A225U BRANDONISIO MICHELE BRNMHL60B13A225Q BRANDONISIO FELICIA BRNFLC67M66A225Z BRANDONISIO ANNA MARIA BRNNMR57T42A225S FERRULLI ROSA FRRRSO33S57A225P	3	68	95	29360		04/07/22	04/07/27
242	66	261	04/07/2012	FERRULLI ROSA FRRRSO33S57A225P BRANDONISIO ANNA MARIA BRNNMR57T42A225S BRANDONISIO FELICIA BRNFLC67M66A225Z BRANDONISIO MICHELE BRNMHL60B13A225Q BRANDONISIO GIUSEPPE ERMANNO BRNGPP56D07A225U	0	17	44	1767		04/07/22	04/07/27
243	66	262	04/07/2012	BRANDONISIO FELICIA BRNFLC67M66A225Z BRANDONISIO ANNA MARIA BRNNMR57T42A225S FERRULLI ROSA FRRRSO33S57A225P BRANDONISIO MICHELE BRNMHL60B13A225Q BRANDONISIO GIUSEPPE ERMANNO BRNGPP56D07A225U	6	25	55	70581		04/07/22	04/07/27
244	66	274	04/07/2012	SCARABAGGIO ANGELA SCRNGL65P56A225U	0	91	90	8836		04/07/22	04/07/27
245	66	275	04/07/2012	SCARABAGGIO ANGELA SCRNGL65P56A225U	0	91	90	8388		04/07/22	04/07/27
246	66	276	04/07/2012	SCARABAGGIO MARIA CARMELA SCRMCR69L56A225U	0	91	90	7897		04/07/22	04/07/27
247	66	277	04/07/2012	SCARABAGGIO MARIA CARMELA SCRMCR69L56A225U	0	91	90	7513		04/07/22	04/07/27
248	66	278	04/07/2012	SCARABAGGIO MARIA CARMELA SCRMCR69L56A225U	0	3	78	371		04/07/22	04/07/27
249	66	34	04/07/2012	LANZOLLA GIULIO LNZGLI35L07I330G PROSCIA MARIA PRSMRA42C63A225X	4	10	10	29686		04/07/22	04/07/27
250	66	360	04/07/2012	BRANDONISIO FELICIA BRNFLC67M66A225Z BRANDONISIO ANNA MARIA BRNNMR57T42A225S BRANDONISIO MICHELE BRNMHL60B13A225Q FERRULLI ROSA FRRRSO33S57A225P BRANDONISIO GIUSEPPE ERMANNO BRNGPP56D07A225U	16	75	13	131297		04/07/22	04/07/27
251	34	12	04/07/2012	DIBENEDETTO VITO DBNVTI55B11A225G DIBENEDETTO MICHELE DBNMHL59A16A225X DIBENEDETTO FRANCESCO DBNFNC62T22A225J MAIULLARI ANNA ROSA MLLNRS55P44A225W	4	56	80	1533		04/07/22	04/07/27
252	34	25	04/07/2012	CALIA GIUSEPPE CLAGPP65L20A225K	3	83	70	6113		04/07/22	04/07/27

COMUNE DI ALTAMURA AREE PERCORSE DAL FUOCO ANNO 2012

253	34	30	04/07/2012	DIBENEDETTO FRANCESCO DBNFNC62T22A225J DIBENEDETTO MICHELE DBNMHL59A16A225X DIBENEDETTO VITO DBNVTI55B11A225G MAIULLARI ANNA ROSA MLLNRS55P44A225W	4	62	77	43884		04/07/22	04/07/27
254	34	33	04/07/2012	DIBENEDETTO FRANCESCO DBNFNC62T22A225J DIBENEDETTO MICHELE DBNMHL59A16A225X DIBENEDETTO VITO DBNVTI55B11A225G MAIULLARI ANNA ROSA MLLNRS55P44A225W	74	91	86	729187		04/07/22	04/07/27
255	34	36	04/07/2012	CASANOVA MADDALENA CSNMDL46B46A225X PICERNO GIUSEPPE PCRGPP41E24A225J	2	50	40	18787		04/07/22	04/07/27
256	34	4	04/07/2012	DIBENEDETTO FRANCESCO DBNFNC62T22A225J DIBENEDETTO MICHELE DBNMHL59A16A225X DIBENEDETTO VITO DBNVTI55B11A225G MAIULLARI ANNA ROSA MLLNRS55P44A225W	5	81	72	42548		04/07/22	04/07/27
257	66	6	04/07/2012	BRANDONISIO FELICIA BRNFLC67M66A225Z BRANDONISIO ANNA MARIA BRNNMR57T42A225S FERRULLI ROSA FRRRSO33S57A225P BRANDONISIO MICHELE BRNMHL60B13A225Q BRANDONISIO GIUSEPPE ERMANNO BRNGPP56D07A225U	9	52	53	2489		04/07/22	04/07/27
258	34	68	04/07/2012	DIBENEDETTO FRANCESCO DBNFNC62T22A225J DIBENEDETTO MICHELE DBNMHL59A16A225X DIBENEDETTO VITO DBNVTI55B11A225G MAIULLARI ANNA ROSA MLLNRS55P44A225W	25	4	75	230456		04/07/22	04/07/27
259	34	69	04/07/2012	DIBENEDETTO FRANCESCO DBNFNC62T22A225J DIBENEDETTO MICHELE DBNMHL59A16A225X DIBENEDETTO VITO DBNVTI55B11A225G MAIULLARI ANNA ROSA MLLNRS55P44A225W	28	39	17	13667		04/07/22	04/07/27
260	66	7	04/07/2012	BRANDONISIO GIUSEPPE ERMANNO BRNGPP56D07A225U BRANDONISIO MICHELE BRNMHL60B13A225Q BRANDONISIO ANNA MARIA BRNNMR57T42A225S BRANDONISIO FELICIA BRNFLC67M66A225Z FERRULLI ROSA FRRRSO33S57A225P	1	76	95	419		04/07/22	04/07/27
261	22	14	03/05/2012	SCIANNANTENO PASQUALE SCNPQL36L23A225I	33	54	0	1809		03/05/12	03/05/12

COMUNE DI ALTAMURA

AREE PERCORSE DAL FUOCO

ANNO 2011

Progressivo	Foglio	Particella	Data incendio	Ditta catastale	Ha	are	ca	Superficie percorsa dal fuoco in metri	divieto rimboscimento e ingegneria ambientale 5 anni	divieto costruzione edifici civili e attività produttive 10 anni	divieto variazione destinazione 15 anni fino al
1	27	46	13/07/2011	PONZETTI CARLO PNZCRL46P29A225R PONZETTI ANNA MARIA PNZNMR44A41H501V PONZETTI VITTORIA PNZVTR41P56A225O	42	6	14	1157		13/07/2021	13/07/2026
2	5	130	04/08/2011	PERRUCCI FRANCESCO PRRFNC67A10A225W PERRUCCI GIUSEPPE ANGELO PRRGPP60S30A225Z	24	86	71	7315		04/08/2021	04/08/2026
3	271	16	29/06/2011	COLUMELLA ISABELLA CLMSLL33S45H645P	10	59	95	13756		29/06/2021	29/06/2026
4	275	65	29/06/2011	MAIULLARI MICHELE MLLMHL71M20A225C	0	57	80	4507		29/06/2021	29/06/2026
5	275	66	29/06/2011	MAIULLARI ANNA LUIGIA MLLNLG74A51A225Z	0	57	80	3711		29/06/2021	29/06/2026
6	275	67	29/06/2011	MAIULLARI ANGELICA MLLNLC82S69A225C	0	57	80	1436		29/06/2021	29/06/2026
7	275	1	29/06/2011	MAIULLARI GIOVANNI MLLGNN37B15A225Q	11	89	54	101458		29/06/2021	29/06/2026
8	275	11	29/06/2011	CALEMMA VINCENZO CLMVCN53S29A225O	1	56	18	3518		29/06/2021	29/06/2026
9	275	13	29/06/2011	LELLA ANGELO VITO LLLNLV60T10A225E	1	37	88	7866		29/06/2021	29/06/2026
10	275	17	29/06/2011	MAIULLARI DOMENICO MLLDNC33L22A225V	2	19	53	1657		29/06/2021	29/06/2026
11	275	29	29/06/2011	CALEMMA VINCENZO CLMVCN53S29A225O	0	54	70	1209		29/06/2021	29/06/2026
12	77	45	23/04/2011	PERSIO ANTONIO GIULIO PRSNG53H12A225A PERSIO GENNARO ASCANIO PRSGNR50P27A225A	3	39	82	1871		23/04/2021	23/04/2026
13	101	34	22/06/2011	CLEMENTE ANTONIO CLMNTN73B19C134A	0	17	68	2295		22/06/2021	22/06/2026
14	101	377	22/06/2011	MIGLIONICO VITTORIA MGLVTR26M50A225F	0	8	23	822		22/06/2021	22/06/2026
15	101	378	22/06/2011	MIGLIONICO LAURA MGLLRA32D61A225L	0	9	29	926		22/06/2021	22/06/2026

COMUNE DI ALTAMURA AREE PERCORSE DAL FUOCO ANNO 2011

16	101	379	22/06/2011	INCAMPO NICOLA NCMNCL71L02A225M INCAMPO FRANCESCA NCMFNC75C71A225R INCAMPO ROSANNA NCMRNN79S47A225N INCAMPO IRENE NCMRNI73L64A225O	0	11	19	741		22/06/2021	22/06/2026
17	101	35	22/06/2011	MARIA SANTISSIMA DEL BUON CAMMINO 82015740721	0	97	90	3560		22/06/2021	22/06/2026
18	101	144	22/06/2011	SQUICCIARINI VITO SQCVTI42P13A225O	0	21	30	456		22/06/2021	22/06/2026
19	101	62	22/06/2011	MARIA SANTISSIMA DEL BUON CAMMINO 82015740721	0	34	60	2655		22/06/2021	22/06/2026
20	101	376	22/06/2011	MIGLIONICO NICOLA MGLNCL37T23A225K	0	7	15	717		22/06/2021	22/06/2026
21	101	34	22/06/2011	CLEMENTE ANTONIO CLMNTN73B19C134A	0	17	68	2295		22/06/2021	22/06/2026
22	101	377	22/06/2011	MIGLIONICO VITTORIA MGLVTR26M50A225F	0	8	23	822		22/06/2021	22/06/2026
23	101	378	22/06/2011	MIGLIONICO LAURA MGLLRA32D61A225L	0	9	29	926		22/06/2021	22/06/2026
24	101	379	22/06/2011	INCAMPO NICOLA NCMNCL71L02A225M INCAMPO FRANCESCA NCMFNC75C71A225R INCAMPO ROSANNA NCMRNN79S47A225N INCAMPO IRENE NCMRNI73L64A225O	0	11	19	741		22/06/2021	22/06/2026
25	101	35	22/06/2011	MARIA SANTISSIMA DEL BUON CAMMINO 82015740721	0	97	90	3560		22/06/2021	22/06/2026
26	101	144	22/06/2011	SQUICCIARINI VITO SQCVTI42P13A225O	0	21	30	456		22/06/2021	22/06/2026
27	101	62	22/06/2011	MARIA SANTISSIMA DEL BUON CAMMINO 82015740721	0	34	60	2655		22/06/2021	22/06/2026
28	101	376	22/06/2011	MIGLIONICO NICOLA MGLNCL37T23A225K	0	7	15	717		22/06/2021	22/06/2026
29	27	46	20/07/2011	PONZETTI CARLO PNZCRL46P29A225R PONZETTI ANNA MARIA PNZNMR44A41H501V PONZETTI VITTORIA PNZVTR41P56A225O	42	6	14	4063		20/07/2021	20/07/2026
30	31	651	16/06/2011	BERLOCO ANTONIO BRLNTN22B24A225V DILEO COSTANTINO DLICTN62C03A225L DILEO GIUSEPPE DLIGPP64A10A225Z DIRENZO GIOVANNI DRNGNN55M10A225L	102	88	76	112242		16/06/2021	16/06/2026

COMUNE DI ALTAMURA AREE PERCORSE DAL FUOCO ANNO 2011

31	31	37	16/06/2011	COLASUONNO ROSA CLSR5051S53E223X COLASUONNO CECILIA CLSCCL61D64E223Y COLASUONNO GIUSEPPE CLSGPP53A01E223J COLASUONNO LUCREZIA CLSLRZ47A63E223Q COLASUONNO MICHELE CLSMHL50B27E223O COLASUONNO ANNA CLSNNA56E43E223O COLASUONNO ROCCO CLSRCC45H17E223P COLASUON	0	19	35	308		16/06/2021	16/06/2026
32	2	8	14/07/2011	TORTORELLI LUIGI TRTLGU50R16A225S	0	21	82	1927		14/07/2021	14/07/2026
33	2	80	14/07/2011	FORTE DOMENICO FRTDNC31R26A225S	0	67	39	6518		14/07/2021	14/07/2026
34	2	2	14/07/2011	FORTE DOMENICO FRTDNC31R26A225S	0	13	37	1001		14/07/2021	14/07/2026
35	2	87	14/07/2011	FORTE DOMENICO FRTDNC31R26A225S	6	31	54	698		14/07/2021	14/07/2026
36	2	55	14/07/2011	FORTE DOMENICO FRTDNC31R26A225S	0	83	89	1281		14/07/2021	14/07/2026

COMUNE DI ALTAMURA

AREE PERCORSE DAL FUOCO

ANNO 2010

Progressivo	Foglio	Particella	Data incendio	Ditta catastale	Ha	are	ca	Superficie percorsa dal fuoco in metri	divieto rimboscimento e ingegneria ambientale 5 anni	divieto costruzione edifici civili e attività produttive 10 anni	divieto variazione destinazione 15 anni
1	271	11	28/08/2010	COLUMELLA ISABELLA CLMSLL33S45H645P	13	90	47	28175		28/08/2020	28/08/2025
2	271	16	28/08/2010	COLUMELLA ISABELLA CLMSLL33S45H645P	10	59	95	21058		28/08/2020	28/08/2025
3	271	16	28/08/2010	COLUMELLA ISABELLA CLMSLL33S45H645P	10	59	95	2443		28/08/2020	28/08/2025
4	187	62	29/07/2010	COLAMONICO LUCIANO CLMLCN68A07I330T	0	10	51	1052		29/07/2020	29/07/2025
5	187	9	29/07/2010	COLAMONICO LUCIANO CLMLCN68A07I330T	0	36	21	3364		29/07/2020	29/07/2025
6	150	35	29/07/2010	STANO VITO GIUSEPPE STNVGS47S16I330M STANO GIUSEPPINA STNGPP85S59A662H STANO GIACOMO STNGCM84B13A662B	0	30	48	375		29/07/2020	29/07/2025
7	150	36	29/07/2010	STANO GIACOMO STNGCM84B13A662B STANO GIUSEPPINA STNGPP85S59A662H STANO VITO GIUSEPPE STNVGS47S16I330M	8	76	17	945		29/07/2020	29/07/2025
8	150	54	29/07/2010	LILLO NICOLETTA MARIA SANTA LLLNLT48R70I330D	2	61	87	2132		29/07/2020	29/07/2025
9	151	20	29/07/2010	LELLA GRAZIA	0	49	0	1253		29/07/2020	29/07/2025
10	151	3	29/07/2010	LELLA GRAZIA	3	27	75	15978		29/07/2020	29/07/2025
11	151	35	29/07/2010	DISABATO ARCANGELO DSBRNG59L02E038W	17	16	86	84195		29/07/2020	29/07/2025
12	151	37	29/07/2010	DISABATO MARIA VITA DSBMVT54B53I330K	2	2	88	19113		29/07/2020	29/07/2025
13	151	45	29/07/2010	DISABATO ARCANGELO DSBRNG59L02E038W	0	9	52	848		29/07/2020	29/07/2025
14	151	5	29/07/2010	STANO VITO GIUSEPPE STNVGS47S16I330M STANO GIACOMO STNGCM84B13A662B STANO GIUSEPPINA STNGPP85S59A662H	4	28	8	11925		29/07/2020	29/07/2025

COMUNE DI ALTAMURA AREE PERCORSE DAL FUOCO ANNO 2010

15	187	1	29/07/2010	STANO MARIA STNMRA43D46I330Y TRITTO NICOLA TRTNCL43S08I330G	1	62	80	6757		29/07/2020	29/07/2025
16	151	62	29/07/2010	DISABATO MARIA VITA DSBMVT54B53I330K	0	56	32	3578		29/07/2020	29/07/2025
17	151	63	29/07/2010	COLAMONICO LUCIANO CLMLCN68A07I330T	5	86	24	4095		29/07/2020	29/07/2025
18	151	64	29/07/2010	COLAMONICO LUCIANO CLMLCN68A07I330T	2	20	60	21490		29/07/2020	29/07/2025
19	151	65	29/07/2010	COLAMONICO LUCIANO CLMLCN68A07I330T	6	6	12	47414		29/07/2020	29/07/2025
20	187	15	29/07/2010	TALENTO MARIA ROSA TLNMRS61M70I330O	41	98	49	12930		29/07/2020	29/07/2025
21	151	68	29/07/2010	DISABATO VITANTONIO DSBVNT50E04I330F	6	10	77	4737		29/07/2020	29/07/2025
22	151	69	29/07/2010	COLAMONICO LUCIANO CLMLCN68A07I330T	5	88	12	6156		29/07/2020	29/07/2025
23	151	70	29/07/2010	DISABATO VITANTONIO DSBVNT50E04I330F	0	71	53	1259		29/07/2020	29/07/2025
24	151	71	29/07/2010	DISABATO MARIA VITA DSBMVT54B53I330K	7	59	82	63411		29/07/2020	29/07/2025
25	187	32	29/07/2010	COLAMONICO LUCIANO CLMLCN68A07I330T	2	92	80	28162		29/07/2020	29/07/2025
26	187	4	29/07/2010	COLAMONICO LUCIANO CLMLCN68A07I330T	1	56	83	4801		29/07/2020	29/07/2025
27	187	42	29/07/2010	COLAMONICO LUCIANO CLMLCN68A07I330T	0	36	0	3708		29/07/2020	29/07/2025
28	187	43	29/07/2010	COLAMONICO LUCIANO CLMLCN68A07I330T	0	35	0	725		29/07/2020	29/07/2025
29	187	5	29/07/2010	COLAMONICO LUCIANO CLMLCN68A07I330T	15	43	76	97739		29/07/2020	29/07/2025
30	187	50	29/07/2010	STANO MARIA STNMRA43D46I330Y TRITTO NICOLA TRTNCL43S08I330G	0	9	75	1018		29/07/2020	29/07/2025
31	187	51	29/07/2010	COLAMONICO LUCIANO CLMLCN68A07I330T	1	7	85	1524		29/07/2020	29/07/2025
32	187	52	29/07/2010	TRITTO NICOLA TRTNCL43S08I330G STANO MARIA STNMRA43D46I330Y	4	10	88	41515		29/07/2020	29/07/2025
33	187	53	29/07/2010	COLAMONICO LUCIANO CLMLCN68A07I330T	4	47	92	44124		29/07/2020	29/07/2025
34	187	54	29/07/2010	TRITTO NICOLA TRTNCL43S08I330G STANO MARIA STNMRA43D46I330Y	4	0	87	38551		29/07/2020	29/07/2025
35	187	55	29/07/2010	COLAMONICO LUCIANO CLMLCN68A07I330T	1	11	63	11333		29/07/2020	29/07/2025
36	187	56	29/07/2010	COLAMONICO LUCIANO CLMLCN68A07I330T	10	61	50	108452		29/07/2020	29/07/2025

COMUNE DI ALTAMURA AREE PERCORSE DAL FUOCO ANNO 2010

37	187	57	29/07/2010	TRITTO NICOLA TRTNCL43S08I330G STANO MARIA STNMRA43D46I330Y	0	28	71	637		29/07/2020	29/07/2025
38	187	58	29/07/2010	COLAMONICO LUCIANO CLMLCN68A07I330T	0	29	29	2230		29/07/2020	29/07/2025
39	187	59	29/07/2010	COLAMONICO LUCIANO CLMLCN68A07I330T	0	8	17	811		29/07/2020	29/07/2025
40	187	6	29/07/2010	COLAMONICO LUCIANO CLMLCN68A07I330T	2	27	94	12702		29/07/2020	29/07/2025
41	187	60	29/07/2010	COLAMONICO LUCIANO CLMLCN68A07I330T	0	6	51	629		29/07/2020	29/07/2025
42	187	61	29/07/2010	COLAMONICO LUCIANO CLMLCN68A07I330T	0	96	77	9320		29/07/2020	29/07/2025
43	102	154	19/06/2010	MERCADANTE ANNA MRCNNA32C43A225O	0	60	45	5920		19/06/2020	19/06/2025
44	102	208	19/06/2010	SARDONE CATERINA SRDCRN61B51A225W	0	44	69	3583		19/06/2020	19/06/2025
45	102	209	19/06/2010	ANCONA ANGELO NCNNGL58B12A225Y	0	20	75	1935		19/06/2020	19/06/2025
46	101	282	19/06/2010	SERVEDIO MARIA SRVMRA67C58A662G SERVEDIO GIOVANNI DOMENICO SRVGNN71A14A662D PAZIENZA LUCIA PZNL CU38H62A893G GENCO GIACINTO MARIA GNCGNT70C25A662L GENCO ANTONELLA GNCNNL68E50A662L GENCO FRANCESCO SALVATORE GNCFNC46H26A225Z GENCO GIOVANNI LUIGI GNCGNN48H21	5	17	96	1090		19/06/2020	19/06/2025
47	102	290	19/06/2010	LORUSSO SABATINO LRSSTN42A04A225P	0	10	36	331		19/06/2020	19/06/2025
48	102	297	19/06/2010	LORUSSO SABATINO LRSSTN42A04A225P	0	15	73	1317		19/06/2020	19/06/2025
49	102	300	19/06/2010	LORUSSO SABATINO LRSSTN42A04A225P	0	18	99	1556		19/06/2020	19/06/2025
50	102	306	19/06/2010	CLEMENTE ANTONIO CLMNTN67E22A662I CLEMENTE MARIA CLMMRA65P42A662I CAPUTO TERESA CPTTRS33E43A225Z	0	9	4	683		19/06/2020	19/06/2025
51	102	312	19/06/2010	CLEMENTE ANTONIO CLMNTN67E22A662I CLEMENTE MARIA CLMMRA65P42A662I CAPUTO TERESA CPTTRS33E43A225Z	0	33	58	2780		19/06/2020	19/06/2025

COMUNE DI ALTAMURA AREE PERCORSE DAL FUOCO ANNO 2010

52	73	152	19/06/2010	RAGONE ANNA RGNNA51P65A225T RAGONE PAOLA RGNPLA50L63A225Z RAGONE MICHELE RGNMHL55L06A225B RAGONE FILIPPO RGNFPP48P22A225A	7	9	0	5964		19/06/2020	19/06/2025
53	102	182	19/06/2010	CARONE ANGELA MARGHERITA CRNNLM36R57A225E CARONE PAOLINA CRNPLN34M61A225Z CARONE TEODORA CRNTDR30M61A225G CARONE ANNA CRNNNA45A49A225F	2	24	84	12310		19/06/2020	19/06/2025
54	102	196	19/06/2010	VISCANTI VITANTONIO VSCVNT39R09A225C	1	12	0	546		19/06/2020	19/06/2025
55	101	41	19/06/2010	RAGONE MICHELE RGNMHL55L06A225B RAGONE FILIPPO RGNFPP48P22A225A RAGONE ANNA RGNNA51P65A225T RAGONE PAOLA RGNPLA50L63A225Z	22	12	47	200508		19/06/2020	19/06/2025
56	102	199	19/06/2010	VISCANTI VITANTONIO VSCVNT39R09A225C	1	66	40	12547		19/06/2020	19/06/2025
57	101	261	19/06/2010	RAGONE FILIPPO RGNFPP48P22A225A RAGONE MICHELE RGNMHL55L06A225B RAGONE ANNA RGNNA51P65A225T RAGONE PAOLA RGNPLA50L63A225Z	34	29	73	201101		19/06/2020	19/06/2025
58	101	117	19/06/2010	CORNACCHIA ROCCO CRNRCC44C16A225Q	6	15	73	51533		19/06/2020	19/06/2025
59	101	280	19/06/2010	SERVEDIO MARIA SRVMRA67C58A662G PAZIENZA LUCIA PZNL CU38H62A893G SERVEDIO GIOVANNI DOMENICO SRVGNN71A14A662D GENCO GIACINTO MARIA GNCGNT70C25A662L GENCO ANTONELLA GNCNNL68E50A662L GENCO FRANCESCO SALVATORE GNCFNC46H26A225Z GENCO GIOVANNI LUIGI GNCGNN48H21	20	38	20	43460		19/06/2020	19/06/2025

COMUNE DI ALTAMURA AREE PERCORSE DAL FUOCO ANNO 2010

60	101	281	19/06/2010	LABELLARTE ROSA LBLRSO81R64H501L LABELLARTE FRANCESCO LBLFNC79P23H501Q GENCO ELISA GNCLSE66B49A662C GENCO GIACINTO GNCGNT71H30A225H GENCO FILIPPO GNCFP74C04C134B MERANDA PATRIZIA MRNPRZ70E45D086R MERANDA ROSA MRNRSO67H68D086H SERVEDIO GIACOMO SRVGCM3	0	21	40	769		19/06/2020	19/06/2025
61	101	282	19/06/2010	SERVEDIO MARIA SRVMRA67C58A662G SERVEDIO GIOVANNI DOMENICO SRVGNN71A14A662D PAZIENZA LUCIA PZNL63H62A893G GENCO GIACINTO MARIA GNCGNT70C25A662L GENCO ANTONELLA GNCNNL68E50A662L GENCO FRANCESCO SALVATORE GNCFNC46H26A225Z GENCO GIOVANNI LUIGI GNCGNN48H21	5	17	96	51848		19/06/2020	19/06/2025
62	101	15	19/06/2010	LELLA TOMMASO LLLTMS35M24I330E	5	85	0	24160		19/06/2020	19/06/2025
63	102	45	19/06/2010	RAGONE FILIPPO RGNFPP48P22A225A RAGONE MICHELE RGNMHL55L06A225B RAGONE ANNA RGNNNA51P65A225T RAGONE PAOLA RGNPLA50L63A225Z	18	37	22	36993		19/06/2020	19/06/2025
64	102	283	19/06/2010	LORUSSO SABATINO LRSSTN42A04A225P	0	38	38	652		19/06/2020	19/06/2025
65	73	131	19/06/2010	RAGONE FILIPPO RGNFPP48P22A225A RAGONE MICHELE RGNMHL55L06A225B RAGONE PAOLA RGNPLA50L63A225Z RAGONE ANNA RGNNNA51P65A225T	1	58	0	14031		19/06/2020	19/06/2025
66	52	62	18/06/2010	NATALE ROSA NTLRSO44S55A225T	28	67	47	1156		18/06/2020	18/06/2025
67	207	3	16/07/2010	BERLOCO MARIA PIA SANTINA BRLMPS49D56A225P INDRIO RITA LUCIA NDRRLC58E61A225G BERLOCO ALMA BRLMA89L65A048V BERLOCO ELENA BRLLE95L60A048N BERLOCO NICOLA BRLNCL92R25A048Q	7	37	72	2075		16/07/2020	16/07/2025

COMUNE DI ALTAMURA AREE PERCORSE DAL FUOCO ANNO 2010

68	206	369	16/07/2010	INDRIO RITA LUCIA NDRRLC58E61A225G BERLOCO MARIA PIA SANTINA BRLMPS49D56A225P BERLOCO ALMA BRLMA89L65A048V BERLOCO ELENA BRLNE95L60A048N BERLOCO NICOLA BRLNCL92R25A048Q	14	10	56	48644		16/07/2020	16/07/2025
69	169	340	16/07/2010	ANSELMO ANNA NSLNNA61P62A225V NATRELLA GIUSEPPE NTRGPP58T19A225S	0	24	74	2440		16/07/2020	16/07/2025
70	169	341	16/07/2010	NATRELLA GIUSEPPE NTRGPP58T19A225S ANSELMO ANNA NSLNNA61P62A225V	0	28	59	2928		16/07/2020	16/07/2025
71	169	342	16/07/2010	ANSELMO ANNA NSLNNA61P62A225V NATRELLA GIUSEPPE NTRGPP58T19A225S	0	21	24	2077		16/07/2020	16/07/2025
72	169	343	16/07/2010	NATRELLA GIUSEPPE NTRGPP58T19A225S ANSELMO ANNA NSLNNA61P62A225V	0	25	71	2563		16/07/2020	16/07/2025
73	169	344	16/07/2010	NATRELLA LEONARDO NTRLRD72S19A225M	0	21	19	2083		16/07/2020	16/07/2025
74	169	345	16/07/2010	NATRELLA LEONARDO NTRLRD72S19A225M	0	25	84	2655		16/07/2020	16/07/2025
75	169	346	16/07/2010	NATRELLA ANNA NTRNNA71H66F205D LORUSSO ANGELO LRSNGL68S25A225M	0	23	97	2362		16/07/2020	16/07/2025
76	169	347	16/07/2010	LORUSSO ANGELO LRSNGL68S25A225M NATRELLA ANNA NTRNNA71H66F205D	0	29	28	2647		16/07/2020	16/07/2025
77	169	1284	16/07/2010	DININNO MARIA DNNMRA64R59A225D DIRENZO PRUDENZA DRNPDN61L64A225E SIGNORELLI PASQUALE SGNPQL89R30A225A SIGNORELLI ANDREA SGNDR92S30A225E CANNITO MARIA CNNMRA61A43A225C	0	47	19	2879		16/07/2020	16/07/2025
78	169	173	16/07/2010	CORNACCHIA LEONARDA CRNLRD79L67A048L	1	2	62	1336		16/07/2020	16/07/2025
79	169	1285	16/07/2010	CANNITO MARIA CNNMRA61A43A225C SIGNORELLI ANDREA SGNDR92S30A225E SIGNORELLI PASQUALE SGNPQL89R30A225A DIRENZO PRUDENZA DRNPDN61L64A225E DININNO MARIA DNNMRA64R59A225D	0	34	48	3153		16/07/2020	16/07/2025

COMUNE DI ALTAMURA AREE PERCORSE DAL FUOCO ANNO 2010

80	169	1288	16/07/2010	DININNO MARIA DNNMRA64R59A225D DIRENZO PRUDENZA DRNPDN61L64A225E SIGNORELLI PASQUALE SGNPQL89R30A225A SIGNORELLI ANDREA SGNNDR92S30A225E CANNITO MARIA CNNMRA61A43A225C	0	43	20	3614		16/07/2020	16/07/2025
81	169	1289	16/07/2010	CANNITO MARIA CNNMRA61A43A225C SIGNORELLI ANDREA SGNNDR92S30A225E SIGNORELLI PASQUALE SGNPQL89R30A225A DIRENZO PRUDENZA DRNPDN61L64A225E DININNO MARIA DNNMRA64R59A225D	0	34	47	3401		16/07/2020	16/07/2025
82	169	297	16/07/2010	DEMANIO DELLA REGIONE PUGLIA 80017210727	0	6	76	671		16/07/2020	16/07/2025
83	169	1298	16/07/2010	DININNO MARIA DNNMRA64R59A225D DIRENZO PRUDENZA DRNPDN61L64A225E SIGNORELLI PASQUALE SGNPQL89R30A225A SIGNORELLI ANDREA SGNNDR92S30A225E CANNITO MARIA CNNMRA61A43A225C	0	33	54	2788		16/07/2020	16/07/2025
84	169	1299	16/07/2010	CANNITO MARIA CNNMRA61A43A225C SIGNORELLI ANDREA SGNNDR92S30A225E SIGNORELLI PASQUALE SGNPQL89R30A225A DIRENZO PRUDENZA DRNPDN61L64A225E DININNO MARIA DNNMRA64R59A225D	1	96	38	11199		16/07/2020	16/07/2025
85	207	3	16/07/2010	BERLOCO MARIA PIA SANTINA BRLMPS49D56A225P INDRIO RITA LUCIA NDRRLC58E61A225G BERLOCO ALMA BRLMA89L65A048V BERLOCO ELENA BRLNE95L60A048N BERLOCO NICOLA BRLNCL92R25A048Q	7	37	72	3511		16/07/2020	16/07/2025
86	206	369	16/07/2010	INDRIO RITA LUCIA NDRRLC58E61A225G BERLOCO MARIA PIA SANTINA BRLMPS49D56A225P BERLOCO ALMA BRLMA89L65A048V BERLOCO ELENA BRLNE95L60A048N BERLOCO NICOLA BRLNCL92R25A048Q	14	10	56	89885		16/07/2020	16/07/2025

COMUNE DI ALTAMURA AREE PERCORSE DAL FUOCO ANNO 2010

87	163	363	16/07/2010	COLONNA ANGELA CLNNG76D65A225O COLONNA LUIGI CLNLGU67A24A225G COLONNA LUCIA CLNLCU70A47A225B COLONNA DOMENICA CLNDNC64D51A225I	0	5	14	393		16/07/2020	16/07/2025
88	169	266	16/07/2010	BERLOCO NICOLA BRLNCL92R25A048Q BERLOCO ELENA BRLLNE95L60A048N BERLOCO ALMA BRLLMA89L65A048V INDRIO RITA LUCIA NDRRLC58E61A225G BERLOCO MARIA PIA SANTINA BRLMPS49D56A225P	3	90	11	39797		16/07/2020	16/07/2025
89	169	267	16/07/2010	DEMANIO DELLA REGIONE PUGLIA 80017210727	0	9	43	1002		16/07/2020	16/07/2025
90	169	268	16/07/2010	BERLOCO ALMA BRLLMA89L65A048V BERLOCO NICOLA BRLNCL92R25A048Q BERLOCO ELENA BRLLNE95L60A048N BERLOCO MARIA PIA SANTINA BRLMPS49D56A225P INDRIO RITA LUCIA NDRRLC58E61A225G	2	78	86	27237		16/07/2020	16/07/2025
91	151	3202	15/08/2010	TAFUNO IRENE TFNRI77E54A225V TAFUNO DOMENICO TFNDNC72M22A225Y	0	48	51	1301		15/08/2020	15/08/2025
92	101	401	15/07/2010	CORNACCHIA ROCCO CRNRCC44C16A225Q	53	61	58	25999		15/07/2020	15/07/2025
93	101	160	15/07/2010	BROCCA TIZIANA IMMACOLATA BRCTNM61L63F027B BROCCA RAFFAELA ROSANNA BRRCRFL50H69H882D	2	0	46	3137		15/07/2020	15/07/2025
94	101	401	15/07/2010	CORNACCHIA ROCCO CRNRCC44C16A225Q	53	61	58	154961		15/07/2020	15/07/2025
95	101	403	15/07/2010	CORNACCHIA ROCCO CRNRCC44C16A225Q	0	15	99	1513		15/07/2020	15/07/2025
96	101	175	15/07/2010	CORNACCHIA ROCCO CRNRCC44C16A225Q	1	50	0	14699		15/07/2020	15/07/2025
97	101	118	15/07/2010	LAGRECA GIOVANNI LGRGNN35L22E155Y LAGRECA NICOLA LGRNCL54P26E155C SELVAGGI VITA SLVVTI32B64E155S LAGRECA GIOVANNI LGRGNN57A01E155W LAGRECA FRANCESCO LGRFNC60M26A662R LAGRECA GIUSEPPE LGRGPP65A23E155Q LAGRECA MICHELE LGRMHL53A28G769Q	3	7	60	29626		15/07/2020	15/07/2025

COMUNE DI ALTAMURA AREE PERCORSE DAL FUOCO ANNO 2010

98	198	5	15/07/2010	DISANTO MARIA IMMACOLATA DSNMMM72A63E038R	2	21	60	3162		15/07/2020	15/07/2025
99	198	19	15/07/2010	TALENTO MARIA ROSA TLNMRS61M70I330O	6	82	3	4009		15/07/2020	15/07/2025
100	198	20	15/07/2010	DISANTO MARIA IMMACOLATA DSNMMM72A63E038R	1	85	10	11625		15/07/2020	15/07/2025
101	198	10	15/07/2010	DISANTO MARIA IMMACOLATA DSNMMM72A63E038R	19	64	46	37036		15/07/2020	15/07/2025
102	123	309	12/07/2010	PRIORE MARGHERITA PRRMGH39D42D010W CARRETTA GIUSEPPE CRRGPP35L28A225H CARRETTA EMILIA CRRMLE66B43A662E	3	45	76	450		12/07/2020	12/07/2025
103	28	5	12/08/2010	PELLICCIARI TERESA PLLTRS38M71H501T	20	7	40	102418		12/08/2020	12/08/2025
104	28	65	12/08/2010	VITI MARIA MADDALENA VTIMMD52S60A225F DE CRESCENZIO LUCIA DCRLCU83A53A662K DI PAOLA ANTONIO DPLNTN97A17A662J	7	74	42	78384		12/08/2020	12/08/2025
105	28	66	12/08/2010	VITI DE ANGELIS NICOLA VTDNCL26B02A225X VITI DE ANGELIS ANTONELLO VTDNNL54D18H501O	8	98	30	85512		12/08/2020	12/08/2025
106	28	7	12/08/2010	PONZETTI ANNA MARIA PNZNMR44A41H501V	0	92	50	7912		12/08/2020	12/08/2025
107	28	70	12/08/2010	VITI MARIA MADDALENA VTIMMD52S60A225F DI PAOLA ANTONIO DPLNTN97A17A662J DE CRESCENZIO LUCIA DCRLCU83A53A662K	17	50	48	173802		12/08/2020	12/08/2025
108	28	8	12/08/2010	PONZETTI ANNA MARIA PNZNMR44A41H501V	2	2	1	1991		12/08/2020	12/08/2025
109	28	1	12/08/2010	PONZETTI CARLO PNZCRL46P29A225R PONZETTI ANNA MARIA PNZNMR44A41H501V PONZETTI VITTORIA PNZVTR41P56A225O	64	91	77	534671		12/08/2020	12/08/2025
110	31	13	12/08/2010	VITI DE ANGELIS NICOLA VTDNCL26B02A225X	16	52	70	29393		12/08/2020	12/08/2025
111	31	20	12/08/2010	PELLICCIARI TERESA PLLTRS38M71H501T	13	80	6	7709		12/08/2020	12/08/2025
112	28	119	12/08/2010	PONZETTI ANNA MARIA PNZNMR44A41H501V VITI ANTONIO LUIGI VTINNL15C04A225B VITI NICOLA VTDNCL26B02A225X	0	9	5	957		12/08/2020	12/08/2025
113	28	120	12/08/2010	PONZETTI ANNA MARIA PNZNMR44A41H501V	2	42	50	23652		12/08/2020	12/08/2025
114	28	122	12/08/2010	PONZETTI ANNA MARIA PNZNMR44A41H501V	0	4	52	388		12/08/2020	12/08/2025

COMUNE DI ALTAMURA AREE PERCORSE DAL FUOCO ANNO 2010

115	28	123	12/08/2010	PONZETTI ANNA MARIA PNZNMR44A41H501V VITI ANTONIO LUIGI VTINNL15C04A225B VITI NICOLA VTDNCL26B02A225X	0	5	85	571		12/08/2020	12/08/2025
116	28	124	12/08/2010	PONZETTI ANNA MARIA PNZNMR44A41H501V	0	71	1	6573		12/08/2020	12/08/2025
117	28	126	12/08/2010	PONZETTI ANNA MARIA PNZNMR44A41H501V	1	18	50	1218		12/08/2020	12/08/2025
118	28	13	12/08/2010	VITI DE ANGELIS NICOLA VTDNCL26B02A225X	1	6	40	589		12/08/2020	12/08/2025
119	28	132	12/08/2010	PONZETTI ANNA MARIA PNZNMR44A41H501V PONZETTI CARLO PNZCRL46P29A225R PONZETTI VITTORIA PNZVTR41P56A225O VITI DE ANGELIS NICOLA VTDNCL26B02A225X	0	99	75	1020		12/08/2020	12/08/2025
120	31	39	12/08/2010	VITI DE ANGELIS NICOLA VTDNCL26B02A225X	5	10	80	30057		12/08/2020	12/08/2025
121	28	134	12/08/2010	PONZETTI VITTORIA PNZVTR41P56A225O PONZETTI CARLO PNZCRL46P29A225R PONZETTI ANNA MARIA PNZNMR44A41H501V	9	29	78	95289		12/08/2020	12/08/2025
122	28	135	12/08/2010	VITI MARIA MADDALENA VTIMMD52S60A225F DI PAOLA ANTONIO DPLNTN97A17A662J DE CRESCENZIO LUCIA DCRLCU83A53A662K	13	17	3	128738		12/08/2020	12/08/2025
123	31	40	12/08/2010	VITI VINCENZO VTIVCN64B07A662T	24	63	50	232097		12/08/2020	12/08/2025
124	28	136	12/08/2010	PONZETTI VITTORIA PNZVTR41P56A225O PONZETTI ANNA MARIA PNZNMR44A41H501V PONZETTI CARLO PNZCRL46P29A225R	10	8	20	102182		12/08/2020	12/08/2025
125	31	42	12/08/2010	PONZETTI ANNA MARIA PNZNMR44A41H501V	21	61	24	210688		12/08/2020	12/08/2025
126	28	137	12/08/2010	VITI MARIA MADDALENA VTIMMD52S60A225F DE CRESCENZIO LUCIA DCRLCU83A53A662K DI PAOLA ANTONIO DPLNTN97A17A662J	0	49	60	4565		12/08/2020	12/08/2025
127	28	14	12/08/2010	VITI DE ANGELIS NICOLA VTDNCL26B02A225X VITI DE ANGELIS ANTONELLO VTDNNL54D18H501O	1	49	7	335		12/08/2020	12/08/2025
128	28	142	12/08/2010	VITI VINCENZO VTIVCN64B07A662T	16	31	9	570		12/08/2020	12/08/2025
129	28	143	12/08/2010	PONZETTI ANNA MARIA PNZNMR44A41H501V	14	8	74	102838		12/08/2020	12/08/2025

COMUNE DI ALTAMURA AREE PERCORSE DAL FUOCO ANNO 2010

130	28	15	12/08/2010	VITI DE ANGELIS ANTONELLO VTDNNL54D18H501O VITI DE ANGELIS NICOLA VTDNCL26B02A225X	15	98	60	14161		12/08/2020	12/08/2025
131	28	18	12/08/2010	VITI DE ANGELIS NICOLA VTDNCL26B02A225X	1	8	6	4215		12/08/2020	12/08/2025
132	28	2	12/08/2010	PONZETTI VITTORIA PNZVTR41P56A225O PONZETTI ANNA MARIA PNZNMR44A41H501V PONZETTI CARLO PNZCRL46P29A225R	1	87	34	5355		12/08/2020	12/08/2025
133	28	28	12/08/2010	VITI DE ANGELIS NICOLA VTDNCL26B02A225X VITI DE ANGELIS ANTONELLO VTDNNL54D18H501O	0	90	58	4155		12/08/2020	12/08/2025
134	28	66	12/08/2010	VITI DE ANGELIS NICOLA VTDNCL26B02A225X VITI DE ANGELIS ANTONELLO VTDNNL54D18H501O	8	98	30	857		12/08/2020	12/08/2025
135	28	1	12/08/2010	PONZETTI CARLO PNZCRL46P29A225R PONZETTI ANNA MARIA PNZNMR44A41H501V PONZETTI VITTORIA PNZVTR41P56A225O	64	91	77	2080		12/08/2020	12/08/2025
136	28	120	12/08/2010	PONZETTI ANNA MARIA PNZNMR44A41H501V	2	42	50	532		12/08/2020	12/08/2025
137	28	124	12/08/2010	PONZETTI ANNA MARIA PNZNMR44A41H501V	0	71	1	456		12/08/2020	12/08/2025
138	28	14	12/08/2010	VITI DE ANGELIS NICOLA VTDNCL26B02A225X VITI DE ANGELIS ANTONELLO VTDNNL54D18H501O	1	49	7	417		12/08/2020	12/08/2025
139	28	143	12/08/2010	PONZETTI ANNA MARIA PNZNMR44A41H501V	14	8	74	455		12/08/2020	12/08/2025
140	28	18	12/08/2010	VITI DE ANGELIS NICOLA VTDNCL26B02A225X	1	8	6	1722		12/08/2020	12/08/2025
141	28	142	12/08/2010	VITI VINCENZO VTIVCN64B07A662T	16	31	9	86280		12/08/2020	12/08/2025
142	28	143	12/08/2010	PONZETTI ANNA MARIA PNZNMR44A41H501V	14	8	74	25111		12/08/2020	12/08/2025
143	197	3	10/08/2010	FERRULLI SANTE FRRSNT50A03A225G LOIUDICE COLONNA MARIA LDCMRA57E71A225K	14	14	0	46281		10/08/2020	10/08/2025
144	197	1	10/08/2010	FERRULLI SANTE FRRSNT50A03A225G LOIUDICE COLONNA MARIA LDCMRA57E71A225K	4	81	20	21729		10/08/2020	10/08/2025
145	58	313	09/06/2010	ROMANAZZI ARMANDO RMNRND31S28A662R	0	75	59	471		09/06/2020	09/06/2025
146	123	61	08/08/2010	PRIORE MARGHERITA PRRMGH39D42D010W CARRETTA GIUSEPPE CRRGPP35L28A225H CARRETTA EMILIA CRRMLE66B43A662E	4	70	48	10600		08/08/2020	08/08/2025

COMUNE DI ALTAMURA AREE PERCORSE DAL FUOCO ANNO 2010

147	123	68	08/08/2010	GRIFFI PASQUALE GRFPQL29H01A225Y FRANCHOMME ALBERTA FRNLRT58S58F924A FRANCHOMME PAOLA FRNPLA53L48F839E CHIERICO MARIA CHRMR27T41F924D	2	12	9	4665		08/08/2020	08/08/2025
148	123	68	08/08/2010	GRIFFI PASQUALE GRFPQL29H01A225Y FRANCHOMME ALBERTA FRNLRT58S58F924A FRANCHOMME PAOLA FRNPLA53L48F839E CHIERICO MARIA CHRMR27T41F924D	2	12	9	651		08/08/2020	08/08/2025
149	123	15	08/08/2010	FRANCHOMME PAOLA FRNPLA53L48F839E FRANCHOMME ALBERTA FRNLRT58S58F924A	3	18	66	2523		08/08/2020	08/08/2025
150	123	309	08/08/2010	PRIORE MARGHERITA PRRMGH39D42D010W CARRETTA GIUSEPPE CRRGPP35L28A225H CARRETTA EMILIA CRRMLE66B43A662E	3	45	76	2123		08/08/2020	08/08/2025
151	123	61	08/08/2010	PRIORE MARGHERITA PRRMGH39D42D010W CARRETTA GIUSEPPE CRRGPP35L28A225H CARRETTA EMILIA CRRMLE66B43A662E	4	70	48	7230		08/08/2020	08/08/2025
152	123	62	08/08/2010	CARRETTA EMILIA CRRMLE66B43A662E CARRETTA GIUSEPPE CRRGPP35L28A225H PRIORE MARGHERITA PRRMGH39D42D010W	0	23	97	1686		08/08/2020	08/08/2025
153	198	18	04/08/2010	TALENTO MARIA ROSA TLNMRS61M70I330O	2	51	0	557		04/08/2020	04/08/2025
154	187	15	04/08/2010	TALENTO MARIA ROSA TLNMRS61M70I330O	41	98	49	50685		04/08/2020	04/08/2025
155	187	16	04/07/2010	DIGREGORIO NUNZIO VITO DGRNZV47A02I330P	4	43	20	9946		04/07/2020	04/07/2025
156	187	22	04/07/2010	DIFONZO DONATO DFNDNT62P23I330S DIFONZO MICHELE DFNMHL29S05I330A DIFONZO DOMENICA DFNDNC71L70I330C DIFONZO NICOLA DFNNCL67A20I330C DIFONZO ANNA DFNNNA63T59I330M	0	25	50	2542		04/07/2020	04/07/2025
157	187	26	04/07/2010	DIFONZO MICHELE DFNMHL29S05I330A	0	84	20	8394		04/07/2020	04/07/2025
158	187	36	04/07/2010	DIGREGORIO NUNZIO VITO DGRNZV47A02I330P	4	20	10	40025		04/07/2020	04/07/2025
159	187	47	04/07/2010	CAPUTO MARGHERITA CPTMGH62P50A225K	2	10	5	12025		04/07/2020	04/07/2025

COMUNE DI ALTAMURA AREE PERCORSE DAL FUOCO ANNO 2009

Progressivo	Foglio	Particella	Data incendio	Ditta catastale	Ha	are	ca	Superficie percorsa dal fuoco in metri	divieto rimboscimento e ingegneria ambientale 5 anni	divieto costruzioni edifici civili ed attività produttive 10 anni	divieto variazione destinazione 15 anni
1	74	255	15/06/2009	DEMANIO DELLO STATO RAMO STRADE 97905250581	0	26	7	2506			15/06/2024
2	74	256	15/06/2009	BITETTI GIANVITO BTTGVT88R15A662N	1	28	30	12250			15/06/2024
3	74	192	15/06/2009	BITETTI GIANVITO BTTGVT88R15A662N				9808			15/06/2024
4	74	51	15/06/2009	BITETTI GIANVITO BTTGVT88R15A662N	1	51	30	14598			15/06/2024
5	74	150	15/06/2009	NU.EL. S.R.L. 06717070723	10	41	68	27013			15/06/2024
6	74	155	15/06/2009	NU.EL. S.R.L. 06717070723	42	16	21	84455			15/06/2024
7	74	61	15/06/2009	SOC ITALIANA PER LE STRADE FERRATE DEL MEDITERRANEO	1	10	43	1902			15/06/2024
8	74	252	15/06/2009	BITETTI GIANVITO BTTGVT88R15A662N	9	40	37	76294			15/06/2024
9	74	253	15/06/2009	DEMANIO DELLO STATO RAMO STRADE 97905250581	0	19	18	1757			15/06/2024
10	186	23	09/06/2009	CAPUTO MARGHERITA CPTMGH62P50A225K	0	9	32	900			09/06/2024
11	186	38	09/06/2009	CAPUTO MARGHERITA CPTMGH62P50A225K	0	31	20	3145			09/06/2024
12	187	16	09/06/2009	DIGREGORIO NUNZIO VITO DGRNZV47A02I330P	4	43	20	29392			09/06/2024
13	186	40	09/06/2009	CAPUTO MARGHERITA CPTMGH62P50A225K	3	96	0	1464			09/06/2024
14	186	42	09/06/2009	CAPUTO MARGHERITA CPTMGH62P50A225K	10	39	0	41405			09/06/2024
15	186	43	09/06/2009	CAPUTO MARGHERITA CPTMGH62P50A225K	0	18	10	1340			09/06/2024
16	196	2	09/06/2009	DIGREGORIO NUNZIO VITO DGRNZV47A02I330P	1	10	67	6589			09/06/2024
17	187	36	09/06/2009	DIGREGORIO NUNZIO VITO DGRNZV47A02I330P	4	20	10	3810			09/06/2024
18	187	4	09/06/2009	COLAMONICO LUCIANO CLMLCN68A07I330T	1	56	83	8746			09/06/2024
19	187	47	09/06/2009	CAPUTO MARGHERITA CPTMGH62P50A225K	2	10	5	398			09/06/2024

COMUNE DI ALTAMURA AREE PERCORSE DAL FUOCO ANNO 2009

20	186	69	09/06/2009	CLEMENTE LUCIA CLMLCU58S49A225S CAGGIANO PIETRO CGGPTR51D17A225B	0	98	34	7575			09/06/2024
21	186	70	09/06/2009	CAGGIANO PIETRO CGGPTR51D17A225B CLEMENTE LUCIA CLMLCU58S49A225S	1	1	61	10050			09/06/2024
22	186	71	09/06/2009	CLEMENTE LUCIA CLMLCU58S49A225S CAGGIANO PIETRO CGGPTR51D17A225B	1	0	66	10294			09/06/2024
23	186	72	09/06/2009	SIMONE DONATO SMNDNT60E17A225S MELE PAOLA MLEPLA63M55B737T SIMONE LAURA SMNLRA69B50A225J FRACCALVIERI ANTONIO FRCNTN61S10A225V	1	1	49	5959			09/06/2024
24	186	75	09/06/2009	CLEMENTE LUCIA CLMLCU58S49A225S CAGGIANO PIETRO CGGPTR51D17A225B	2	20	96	675			09/06/2024
25	2	76	24/07/2009	VENTRICELLI CATERINA VNTCRN48L68A225W	0	33	62	382			24/07/2024
26	2	79	24/07/2009	FORTE DOMENICO FRTDNC31R26A225S	0	81	5	1460			24/07/2024
27	2	8	24/07/2009	TORTORELLI LUIGI TRTLGU50R16A225S	0	21	82	1896			24/07/2024
28	2	80	24/07/2009	FORTE DOMENICO FRTDNC31R26A225S	0	67	39	6634			24/07/2024
29	1	144	24/07/2009	MININNI FRANCESCA MNFNFC86R45F052O MININNI ISABELLA MNNSLL92H59F052K	0	14	55	1437			24/07/2024
30	2	87	24/07/2009	FORTE DOMENICO FRTDNC31R26A225S	6	31	54	2478			24/07/2024
31	1	145	24/07/2009	MININNI ISABELLA MNNSLL92H59F052K MININNI FRANCESCA MNFNFC86R45F052O	0	90	0	8897			24/07/2024
32	2	55	24/07/2009	FORTE DOMENICO FRTDNC31R26A225S	0	83	89	2703			24/07/2024
33	2	2	24/07/2009	FORTE DOMENICO FRTDNC31R26A225S	0	13	37	1131			24/07/2024
34	2	3	24/07/2009	FORTE DOMENICO FRTDNC31R26A225S	0	24	30	1249			24/07/2024
35	51	5	13/09/2009	TRAGNI ANTONIO TRGNTN41P06A225E	22	53	9	151244			13/09/2024
36	44	86	07/07/2009	ENTE REGIONALE DI SVILUPPO AGRICOLO DELLA PUGLIA 80017210727	41	46	18	17354			07/07/2024
37	44	193	07/07/2009	ENTE REGIONALE DI SVILUPPO AGRICOLO DELLA PUGLIA 80017210727	0	92	56	2289			07/07/2024
38	44	195	07/07/2009	ENTE REGIONALE DI SVILUPPO AGRICOLO DELLA PUGLIA 80017210727	3	3	94	28660			07/07/2024
39	44	197	07/07/2009	ENTE REGIONALE DI SVILUPPO AGRICOLO DELLA PUGLIA 80017210727	1	36	14	13101			07/07/2024

COMUNE DI ALTAMURA AREE PERCORSE DAL FUOCO ANNO 2009

40	44	108	07/07/2009	ENTE REGIONALE DI SVILUPPO AGRICOLO DELLA PUGLIA 80017210727	2	27	92	8049			07/07/2024
41	55	66	17/07/2009	AUTOTRASPORTI A T S R L CON SEDE IN ALTAMURA 03108570726	0	21	85	1229			17/07/2024
42	55	27	17/07/2009	AUTOTRASPORTI A T S R L CON SEDE IN ALTAMURA 03108570726	0	40	60	3633			17/07/2024
43	55	28	17/07/2009	AUTOTRASPORTI A T S R L CON SEDE IN ALTAMURA 03108570726	0	32	63	2868			17/07/2024
44	55	29	17/07/2009	AUTOTRASPORTI A T S R L CON SEDE IN ALTAMURA 03108570726	0	77	40	1190			17/07/2024
45	22	7	16/06/2009	ANTONELLI LUCIA NTNLCU62D54E155Z	14	54	88	1227			16/06/2024
46	59	339	27/07/2009	CAGNAZZI DOMENICO CGNDNC74E14A225M	2	68	40	12390			27/07/2024
47	59	328	27/07/2009	CAGNAZZI DOMENICO CGNDNC74E14A225M	6	21	47	40421			27/07/2024

COMUNE DI ALTAMURA AREE PERCORSE DAL FUOCO ANNO 2008

Progressivo	Data incendio	Foglio	Particella	Ditta catastale	Ha	are	ca	Superficie percorsa dal fuoco in metri	divieto rimboscimento e ingegneria ambientale 5 anni	divieto costruzioni edifici civili ed attività produttive 10 anni	divieto variazione destinazione 15 anni
1	18/06/2008	101	261	RAGONE FILIPPO RGNFPP48P22A225A RAGONE MICHELE RGNMHL55L06A225B RAGONE ANNA RGNNA51P65A225T RAGONE PAOLA RGNPLA50L63A225Z	34	29	73	81936			18/06/2023
2	18/06/2008	73	93	DENORA PALMA ANGELA DNRPMN63L53A225Y DENORA PASQUALE DNRPQL66A28A225T DENORA PIETRO DNRPTR45L05A225V DENORA NICOLA DNRNCL43A12A225S DENORA MICHELE DNRMHL51L19A225Y DENORA LUCIA RITA DNRLRT60E62A225R DENORA FRANCESCO DNRFNC48T26A225T DENORA FILIPPO DNRFPF	2	14	15	12635			18/06/2023
3	18/06/2008	101	41	RAGONE MICHELE RGNMHL55L06A225B RAGONE FILIPPO RGNFPP48P22A225A RAGONE ANNA RGNNA51P65A225T RAGONE PAOLA RGNPLA50L63A225Z	22	12	47	14822			18/06/2023
4	18/06/2008	73	116	NINIVAGGI GIUSEPPE NNVGPP41D15A225O	0	13	80	867			18/06/2023
5	18/06/2008	73	117	MARROCCOLI MARIA MARROCCOLI CATERINA MARROCCOLI GIOVANNI CIACCIA ROSA	0	80	43	7783			18/06/2023
6	18/06/2008	73	119	STORSILLO MARIA	0	63	80	6198			18/06/2023
7	18/06/2008	73	156	FUI GRAZIANTONIO FUIGZN88D13A225A	0	27	60	1447			18/06/2023
8	18/06/2008	73	157	NINIVAGGI GIUSEPPE NNVGPP41D15A225O	0	27	63	2095			18/06/2023
9	20/08/2008	44	201	ENTE REGIONALE DI SVILUPPO AGRICOLO DELLA PUGLIA 80017210727	6	71	84	835			20/08/2023

COMUNE DI ALTAMURA AREE PERCORSE DAL FUOCO ANNO 2008

10	24/08/2008	59	29	VITI VINCENZO VTIVCN53R19A225X	2	57	14	945		24/08/2023
11	24/08/2008	45	34	REGIONE PUGLIA 80017210727	12	26	29	1973		24/08/2023
12	24/08/2008	59	72	VITI VINCENZO VTIVCN53R19A225X	9	89	77	38447		24/08/2023
13	08/08/2008	44	12	NUZZI FILOMENA NZZFMN51B47A225D ANGELASTRI CARLO NGLCRL47H12A225G	1	37	33	11740		08/08/2023
14	08/08/2008	43	1	LORUSSO LUIGI LRSLGU48P10A225R LORUSSO MARIA LRSMRA46D59A225R LORUSSO GIACINTA LRSGNT49H70A225L LORUSSO MARIA LRSMRA45D56A225K LORUSSO GIACOMINA LRSGMN71C52A225T LORUSSO CHIARA LRSCHR42B61A225C INCAMPO GIOVANNI NCMGNN31R06A225A LORUSSO GIOVANNI LRSGNN40B	1	12	90	11348		08/08/2023
15	08/08/2008	44	153	SEI EPC ITALIA SPA 00274240175	2	40	14	6781		08/08/2023
16	08/08/2008	44	159	SEI EPC ITALIA SPA 00274240175	2	14	18	5807		08/08/2023
17	08/08/2008	44	16	BAVUSO VOLPE LUCA BVSLCU71E17Z133T BAVUSO VOLPE ANDREA DAVIDE BVSNRD75D26Z133I INCAMPO TERESA NCMTRS46M52A225S BAVUSO VOLPE DANIELA BVSDNL77R65C134C	1	41	88	14381		08/08/2023
18	08/08/2008	43	12	PELLICCIARI TERESA PLLTRS38M71H501T	0	15	78	455		08/08/2023
19	08/08/2008	44	163	SEI EPC ITALIA SPA 00274240175	1	43	11	1211		08/08/2023
20	08/08/2008	44	169	CLEMENTE SERVIZI S.D.S. DI CLEMENTE CANDIDO & C. 05333480720	4	52	61	39482		08/08/2023
21	08/08/2008	44	171	CLEMENTE SERVIZI S.D.S. DI CLEMENTE CANDIDO & C. 05333480720	4	48	91	40813		08/08/2023
22	08/08/2008	43	2	PELLICCIARI TERESA PLLTRS38M71H501T	1	9	91	11088		08/08/2023
23	08/08/2008	44	173	CLEMENTE SERVIZI S.D.S. DI CLEMENTE CANDIDO & C. 05333480720	4	2	56	38364		08/08/2023
24	08/08/2008	44	175	DE SANTIS SILVANA DSNSVN52A50D305B MASSARO LUCIA MSSLCU79E56F152Y	3	36	36	31752		08/08/2023
25	08/08/2008	44	177	NUZZI FILOMENA NZZFMN51B47A225D ANGELASTRI CARLO NGLCRL47H12A225G	2	51	39	23805		08/08/2023
26	08/08/2008	43	3	PELLICCIARI TERESA PLLTRS38M71H501T	33	97	40	134547		08/08/2023

COMUNE DI ALTAMURA AREE PERCORSE DAL FUOCO ANNO 2008

27	08/08/2008	44	181	CLEMENTE FILOMENA CLMFMN60D46Z614F CLEMENTE FRANCESCO CLMFNC25R19A225R DESANTIS MARIA TERESA DSNMTR30H48A225Z	0	38	28	3132		08/08/2023
28	08/08/2008	44	183	CLEMENTE FILOMENA CLMFMN60D46Z614F CLEMENTE FRANCESCO CLMFNC25R19A225R DESANTIS MARIA TERESA DSNMTR30H48A225Z	0	11	10	953		08/08/2023
29	08/08/2008	44	184	DEMANIO DELLO STATO RAMO STRADE 97905250581	0	23	72	1052		08/08/2023
30	08/08/2008	44	185	LOSPALLUTO DOMENICO LSPDNC56C12A225W	0	74	80	7479		08/08/2023
31	08/08/2008	44	186	DEMANIO DELLO STATO RAMO STRADE 97905250581	0	13	34	730		08/08/2023
32	08/08/2008	44	187	BAVUSO VOLPE ANDREA DAVIDE BVSNRD75D26Z133I BAVUSO VOLPE DANIELA BVSDNL77R65C134C INCAMPO TERESA NCMTRS46M52A225S BAVUSO VOLPE LUCA BVSLCU71E17Z133T	0	27	81	2724		08/08/2023
33	08/08/2008	43	4	PELLICCIARI TERESA PLLTRS38M71H501T	2	13	54	21186		08/08/2023
34	08/08/2008	44	188	DEMANIO DELLO STATO RAMO STRADE 97905250581	1	17	66	798		08/08/2023
35	08/08/2008	44	189	PUGLIA VALORE IMMOBILIARE SOCIETA` DI CARTOLARIZZAZIONE - S.R.L. 07001290720	4	19	76	8462		08/08/2023
36	08/08/2008	43	43	PELLICCIARI TERESA PLLTRS38M71H501T	43	80	20	425395		08/08/2023
37	08/08/2008	44	19	BAVUSO VOLPE LUCA BVSLCU71E17Z133T BAVUSO VOLPE DANIELA BVSDNL77R65C134C INCAMPO TERESA NCMTRS46M52A225S BAVUSO VOLPE ANDREA DAVIDE BVSNRD75D26Z133I	0	26	35	2730		08/08/2023
38	08/08/2008	43	44	DEMANIO PUBBLICO DELLO STATO RAMO FERROVIA				306		08/08/2023
39	08/08/2008	43	45	SOC ITALIANA PER LE STRADE FERRATE DEL MEDITERRANEO	1	40	2	7383		08/08/2023
40	08/08/2008	31	21	LORUSSO PALMA LRSPLM31M41A225K LORUSSO ANTONIO LRSNTN73A04A225T LORUSSO SABATINO LRSSTN69A19A225P LORUSSO ANTONIO LRSNTN33E25A225X LORUSSO GIOVANNI LRSGNN40B10A225Z LORUSSO CHIARA LRSCHR42B61A225C LORUSSO LAURA MARTINA LRSLRA67S51A225H LORUSSO LUIGI LRSL	17	96	76	38475		08/08/2023
41	08/08/2008	43	5	PELLICCIARI TERESA PLLTRS38M71H501T	22	1	36	149266		08/08/2023

COMUNE DI ALTAMURA AREE PERCORSE DAL FUOCO ANNO 2008

42	08/08/2008	31	31	INCAMPO PALMA NCMLPM36H66A225M LORUSSO MARIA GAETANA LRSMGT32E50A225T LORUSSO MARIA LRSMRA40A68A225E LORUSSO PALMA LRSPLM31C58A225R LORUSSO MARIA LUCIA LRSMMLC33R52A225V LORUSSO PALMA LRSPLM28C60A225F LORUSSO ANTONIO LRSNTN27P17A225W LORUSSO GIUSEPPA BRUN	0	97	0	4979		08/08/2023
43	08/08/2008	43	66	PELLICCIARI TERESA PLLTRS38M71H501T	3	55	20	34027		08/08/2023
44	08/08/2008	43	67	PELLICCIARI TERESA PLLTRS38M71H501T PELLICCIARI TERESA PLLTRS38M71H501T	32	36	80	74347		08/08/2023
45	08/08/2008	31	6	PELLICCIARI TERESA PLLTRS38M71H501T	9	13	0	74765		08/08/2023
46	08/08/2008	43	7	PELLICCIARI TERESA PLLTRS38M71H501T	27	55	70	204253		08/08/2023
47	08/08/2008	31	7	PELLICCIARI TERESA PLLTRS38M71H501T	100	44	16	39847		08/08/2023
48	08/08/2008	44	40	CLEMENTE SERVIZI S.D.S. DI CLEMENTE CANDIDO & C. 05333480720	0	4	80	486		08/08/2023
49	08/08/2008	44	50	SEI EPC ITALIA SPA 00274240175	0	70	82	3182		08/08/2023
50	08/08/2008	44	54	BAVUSO VOLPE ANDREA DAVIDE BVSNRD75D26Z133I INCAMPO TERESA NCMTRS46M52A225S BAVUSO VOLPE DANIELA BVSDNL77R65C134C BAVUSO VOLPE LUCA BVSLCU71E17Z133T	0	26	35	2596		08/08/2023
51	08/08/2008	44	55	BAVUSO VOLPE LUCA BVSLCU71E17Z133T BAVUSO VOLPE DANIELA BVSDNL77R65C134C INCAMPO TERESA NCMTRS46M52A225S BAVUSO VOLPE ANDREA DAVIDE BVSNRD75D26Z133I	0	26	35	2645		08/08/2023
52	08/08/2008	44	56	BAVUSO VOLPE ANDREA DAVIDE BVSNRD75D26Z133I INCAMPO TERESA NCMTRS46M52A225S BAVUSO VOLPE DANIELA BVSDNL77R65C134C BAVUSO VOLPE LUCA BVSLCU71E17Z133T	0	17	74	1737		08/08/2023
53	08/08/2008	44	57	BAVUSO VOLPE LUCA BVSLCU71E17Z133T BAVUSO VOLPE DANIELA BVSDNL77R65C134C INCAMPO TERESA NCMTRS46M52A225S BAVUSO VOLPE ANDREA DAVIDE BVSNRD75D26Z133I	0	9	6	655		08/08/2023

COMUNE DI ALTAMURA AREE PERCORSE DAL FUOCO ANNO 2008

54	08/08/2008	44	60	BAVUSO VOLPE LUCA BVSLCU71E17Z133T BAVUSO VOLPE DANIELA BVSDNL77R65C134C INCAMPO TERESA NCMTRS46M52A225S BAVUSO VOLPE ANDREA DAVIDE BVSNRD75D26Z133I	0	9	47	447			08/08/2023
55	08/08/2008	44	68	SEI EPC ITALIA SPA 00274240175	1	5	16	10507			08/08/2023
56	08/08/2008	44	73	MASSARO LUCIA MSSLCU79E56F152Y DE SANTIS SILVANA DSNSVN52A50D305B	1	18	35	11826			08/08/2023
57	08/08/2008	44	8	CLEMENTE SERVIZI S.D.S. DI CLEMENTE CANDIDO & C. 05333480720	0	51	20	5305			08/08/2023
58	24/08/2008	7	124	VITI VINCENZO VTIVCN50E17A225R VITI PIETRO VTIPTTR74A24A225R VITI ROSA EMILIA VTIRML72R46A225E VITI GIAMBATTISTA VTIGBT77B08A225G	0	5	60	525			24/08/2023
59	24/08/2008	7	126	VITI VINCENZO VTIVCN50E17A225R VITI ROSA EMILIA VTIRML72R46A225E VITI PIETRO VTIPTTR74A24A225R VITI GIAMBATTISTA VTIGBT77B08A225G	0	10	5	445			24/08/2023
60	24/08/2008	7	18	GHIOTTONE MARINO GHTMRN42P13B737Z	2	17	75	17110			24/08/2023
61	24/08/2008	7	20	VITI VINCENZO VTIVCN50E17A225R VITI ROSA EMILIA VTIRML72R46A225E VITI PIETRO VTIPTTR74A24A225R VITI GIAMBATTISTA VTIGBT77B08A225G	1	74	90	15035			24/08/2023
62	24/08/2008	7	21	VITI PIETRO VTIPTTR74A24A225R VITI ROSA EMILIA VTIRML72R46A225E VITI GIAMBATTISTA VTIGBT77B08A225G VITI VINCENZO VTIVCN50E17A225R	1	57	72	12316			24/08/2023
63	04/09/2008	59	177	REGIONE PUGLIA-GESTIONE SPECIALE AD ESAURIMENTO RIFORMA FONDIARIA CON SEDE IN BARI 80017210727	4	60	86	46666			04/09/2023
64	04/09/2008	59	178	TORRE DI NEBBIA, CENTRO STUDI E DOCUMENTAZIONE SULLE AREE INTERNE 04002800722	0	81	49	7257			04/09/2023
65	04/09/2008	59	179	REGIONE PUGLIA-GESTIONE SPECIALE AD ESAURIMENTO RIFORMA FONDIARIA CON SEDE IN BARI 80017210727	0	75	9	5041			04/09/2023
66	04/09/2008	59	180	REGIONE PUGLIA-GESTIONE SPECIALE AD ESAURIMENTO RIFORMA FONDIARIA CON SEDE IN BARI 80017210727	3	57	79	13634			04/09/2023

COMUNE DI ALTAMURA AREE PERCORSE DAL FUOCO ANNO 2008

67	04/09/2008	59	181	REGIONE PUGLIA-GESTIONE SPECIALE AD ESAURIMENTO RIFORMA FONDIARIA CON SEDE IN BARI 80017210727	3	24	86	32316		04/09/2023
68	04/09/2008	59	182	TORRE DI NEBBIA, CENTRO STUDI E DOCUMENTAZIONE SULLE AREE INTERNE 04002800722	3	11	91	21936		04/09/2023
69	04/09/2008	59	29	VITI VINCENZO VTIVCN53R19A225X	2	57	14	1427		04/09/2023
70	04/09/2008	59	72	VITI VINCENZO VTIVCN53R19A225X	9	89	77	7936		04/09/2023
71	04/09/2008	59	30	VITI VINCENZO VTIVCN53R19A225X	1	35	98	10236		04/09/2023
72	04/09/2008	59	31	REGIONE PUGLIA-GESTIONE SPECIALE AD ESAURIMENTO RIFORMA FONDIARIA CON SEDE IN BARI 80017210727				325		04/09/2023
73	04/09/2008	59	118	REGIONE PUGLIA-GESTIONE SPECIALE AD ESAURIMENTO RIFORMA FONDIARIA CON SEDE IN BARI 80017210727	4	69	41	4822		04/09/2023
74	04/09/2008	59	319	CAGNAZZI TERESA CGNTRS39B58A225G	1	16	66	2118		04/09/2023
75	04/09/2008	59	388	RAGONE ROSA RGNRSO68L53A225G	1	15	25	6448		04/09/2023
76	04/09/2008	59	389	RAGONE ROSA RGNRSO68L53A225G	1	15	25	8010		04/09/2023
77	04/09/2008	59	176	ALBERGO PASQUALE LBRPQL64R20A225R	3	57	80	35319		04/09/2023
78	07/09/2008	197	3	FERRULLI SANTE FRRSNT50A03A225G LOIUDICE COLONNA MARIA LDCMRA57E71A225K	14	14	0	4171		07/09/2023
79	07/09/2008	197	4	LOIUDICE COLONNA MARIA LDCMRA57E71A225K FERRULLI SANTE FRRSNT50A03A225G	76	60	23	240680		07/09/2023
80	07/09/2008	197	5	DISANTO MARIA IMMACOLATA DSNMMM72A63E038R	0	24	60	1899		07/09/2023
81	07/09/2008	197	7	FERRULLI SANTE FRRSNT50A03A225G LOIUDICE COLONNA MARIA LDCMRA57E71A225K	1	40	97	4608		07/09/2023
82	07/09/2008	197	8	TALENTO MARIA ROSA TLNMRS61M70I3300 DISANTO MARIA IMMACOLATA DSNMMM72A63E038R	0	28	40	635		07/09/2023
83	07/09/2008	187	7	TALENTO MARIA ROSA TLNMRS61M70I3300	5	18	0	23188		07/09/2023
84	07/09/2008	198	11	DISANTO MARIA IMMACOLATA DSNMMM72A63E038R	1	58	98	15659		07/09/2023
85	07/09/2008	198	18	TALENTO MARIA ROSA TLNMRS61M70I3300	2	51	0	32225		07/09/2023
86	07/09/2008	198	19	TALENTO MARIA ROSA TLNMRS61M70I3300	6	82	3	6336		07/09/2023
87	07/09/2008	198	20	DISANTO MARIA IMMACOLATA DSNMMM72A63E038R	1	85	10	5966		07/09/2023
88	07/09/2008	198	21	TALENTO MARIA ROSA TLNMRS61M70I3300	1	76	24	306		07/09/2023
89	07/09/2008	198	5	DISANTO MARIA IMMACOLATA DSNMMM72A63E038R	2	21	60	1014		07/09/2023

COMUNE DI ALTAMURA AREE PERCORSE DAL FUOCO ANNO 2008

90	07/09/2008	198	8	DISANTO MARIA IMMACOLATA DSNMMM72A63E038R	15	33	70	58436		07/09/2023
91	07/09/2008	187	10	TALENTO MARIA ROSA TLNMRS61M70I330O	2	29	80	786		07/09/2023
92	07/09/2008	187	15	TALENTO MARIA ROSA TLNMRS61M70I330O	41	98	49	58221		07/09/2023
93	07/09/2008	197	2	LOIUDICE COLONNA MARIA LDCMRA57E71A225K FERRULLI SANTE FRRSNT50A03A225G	2	18	20	1169		07/09/2023
94	14/08/2008	41	65	CARONE DOMENICO CRNDNC79B19A225F	0	16	66	415		14/08/2023
95	14/08/2008	41	67	CALDERONI MARIA CLDMRA55A58E155E BRANA` MARIO BRNMRA56T07A225X	0	6	95	672		14/08/2023
96	14/08/2008	41	68	BRANA` MARIO BRNMRA56T07A225X CALDERONI MARIA CLDMRA55A58E155E	0	33	27	3337		14/08/2023
97	14/08/2008	41	69	CALDERONI MARIA CLDMRA55A58E155E BRANA` MARIO BRNMRA56T07A225X	0	6	87	690		14/08/2023
98	14/08/2008	41	70	BRANA` MARIO BRNMRA56T07A225X CALDERONI MARIA CLDMRA55A58E155E	0	64	11	6248		14/08/2023
99	14/08/2008	41	72	BRANA` MARIO BRNMRA56T07A225X CALDERONI MARIA CLDMRA55A58E155E	0	74	14	3270		14/08/2023
100	14/08/2008	41	9	CARONE DOMENICO CRNDNC79B19A225F	0	95	70	1187		14/08/2023
101	14/08/2008	42	103	FORTE FRANCESCO FRTFNC02S25A225R	0	16	15	634		14/08/2023
102	14/08/2008	42	104	FORTE FRANCESCO FRTFNC02S25A225R	0	15	50	720		14/08/2023
103	14/08/2008	42	105	FORTE FRANCESCO FRTFNC02S25A225R	0	15	50	789		14/08/2023
104	14/08/2008	28	1	PONZETTI CARLO PNZCRL46P29A225R PONZETTI ANNA MARIA PNZNMRA44A41H501V PONZETTI VITTORIA PNZVTR41P56A225O	64	91	77	272137		14/08/2023
105	14/08/2008	28	111	PONZETTI ANNA MARIA PNZNMRA44A41H501V VITI ANTONIO LUIGI VTINNL15C04A225B VITI NICOLA VTDNCL26B02A225X	0	27	40	2513		14/08/2023
106	14/08/2008	28	112	VITI DE ANGELIS NICOLA VTDNCL26B02A225X VITI DE ANGELIS ANTONELLO VTDNNL54D18H501O	2	12	25	8650		14/08/2023
107	14/08/2008	42	135	CAMMISA MARIA CMMMRA63L43A225E CAMMISA VITO CMMVTI59T14A225O CAMMISA TERESA CMMTRS58B67A225O CAMMISA SALVATORE CMMSVT61P21A225T	0	5	85	631		14/08/2023
108	14/08/2008	28	14	VITI DE ANGELIS NICOLA VTDNCL26B02A225X VITI DE ANGELIS ANTONELLO VTDNNL54D18H501O	1	49	7	905		14/08/2023

COMUNE DI ALTAMURA AREE PERCORSE DAL FUOCO ANNO 2008

109	14/08/2008	28	15	VITI DE ANGELIS ANTONELLO VTDNNL54D18H501O VITI DE ANGELIS NICOLA VTDNCL26B02A225X	15	98	60	147252		14/08/2023
110	14/08/2008	42	32	CAMMISA MARIA CMMMRA63L43A225E CAMMISA VITO CMMVTI59T14A225O CAMMISA SALVATORE CMMSVT61P21A225T CAMMISA TERESA CMMTRS58B67A225O	0	22	52	1999		14/08/2023
111	14/08/2008	42	33	CAMMISA TERESA CMMTRS58B67A225O CAMMISA MARIA CMMMRA63L43A225E CAMMISA SALVATORE CMMSVT61P21A225T CAMMISA VITO CMMVTI59T14A225O	0	25	40	2536		14/08/2023
112	14/08/2008	42	34	CAMMISA VITO CMMVTI59T14A225O CAMMISA SALVATORE CMMSVT61P21A225T CAMMISA MARIA CMMMRA63L43A225E CAMMISA TERESA CMMTRS58B67A225O	0	25	95	2627		14/08/2023
113	14/08/2008	42	35	CARONE DOMENICO CRNDNC79B19A225F	0	41	4	3537		14/08/2023
114	14/08/2008	42	4	FORTE FRANCESCO FRTFNC02S25A225R	0	16	15	429		14/08/2023
115	14/08/2008	42	5	COLONNA IRENE CLNRNI48D65A225O COLONNA PIETRO CLNPTR52A15A225C COLONNA MARIA CLNMRA46T52A225L COLONNA MICHELE CLNMHL56L01A225P COLONNA PAOLA CLNPLA50D51A225W	0	20	0	1027		14/08/2023
116	14/08/2008	28	5	PELLICCIARI TERESA PLLTRS38M71H501T	20	7	40	170932		14/08/2023
117	14/08/2008	28	6	PONZETTI VITTORIA PNZVTR41P56A225O PONZETTI CARLO PNZCRL46P29A225R PONZETTI ANNA MARIA PNZNMR44A41H501V	1	61	60	1042		14/08/2023
118	14/08/2008	42	8	SANTORO ANGELA SNTNGL04C50A225K SANTORO CORRADO SNTCRD02H03A225V SANTORO LEONARDO	1	71	90	1310		14/08/2023
119	14/08/2008	28	70	VITI MARIA MADDALENA VTIMMD52S60A225F DI PAOLA ANTONIO DPLNTN97A17A662J DE CRESCENZIO LUCIA DCRLCU83A53A662K	17	50	48	2383		14/08/2023
120	14/08/2008	43	3	PELLICCIARI TERESA PLLTRS38M71H501T	33	97	40	18925		14/08/2023
121	14/08/2008	43	65	PELLICCIARI TERESA PLLTRS38M71H501T	2	48	0	11306		14/08/2023
122	14/08/2008	43	8	PELLICCIARI TERESA PLLTRS38M71H501T	13	66	40	54684		14/08/2023

COMUNE DI ALTAMURA AREE PERCORSE DAL FUOCO ANNO 2008

123	14/08/2008	29	8	DI PAOLA ANTONIO DPLNTN97A17A662J DE CRESCENZIO LUCIA DCRLCU83A53A662K VITI MARIA MADDALENA VTIMMD52S60A225F	2	60	2	338		14/08/2023
124	14/08/2008	30	1	MIGLIONICO ANGELA MGLNGL58D56A225F	0	26	80	2732		14/08/2023
125	14/08/2008	30	10	CALABRETTO ANGELA CLBNGL67L65A662W	0	98	7	9692		14/08/2023
126	14/08/2008	30	107	FARELLA ANTONIA CHIARA FRLNNC59P60A225R FARELLA MARIA FRLMRA63A71A225W FARELLA STELLA FRLSLL61B47A225U SPIERTI MARIA SPRMRA23C54A225Y	0	43	31	389		14/08/2023
127	14/08/2008	30	108	SPIERTI MARIA SPRMRA23C54A225Y FARELLA STELLA FRLSLL61B47A225U FARELLA MARIA FRLMRA63A71A225W FARELLA ANTONIA CHIARA FRLNNC59P60A225R	1	76	30	724		14/08/2023
128	14/08/2008	30	11	FARELLA ANTONIA CHIARA FRLNNC59P60A225R FARELLA MARIA FRLMRA63A71A225W FARELLA STELLA FRLSLL61B47A225U SPIERTI MARIA SPRMRA23C54A225Y	0	88	93	7280		14/08/2023
129	14/08/2008	30	12	SPIERTI MARIA SPRMRA23C54A225Y FARELLA STELLA FRLSLL61B47A225U FARELLA MARIA FRLMRA63A71A225W FARELLA ANTONIA CHIARA FRLNNC59P60A225R	0	92	58	3085		14/08/2023
130	14/08/2008	30	126	CARONE DOMENICO CRNDNC79B19A225F	0	86	20	785		14/08/2023
131	14/08/2008	30	129	CARONE DOMENICO CRNDNC79B19A225F	0	42	64	326		14/08/2023
132	14/08/2008	30	13	MIGLIONICO ANGELA MGLNGL58D56A225F	1	70	95	17097		14/08/2023
133	14/08/2008	30	148	FARELLA ANTONIA CHIARA FRLNNC59P60A225R FARELLA MARIA FRLMRA63A71A225W FARELLA STELLA FRLSLL61B47A225U SPIERTI MARIA SPRMRA23C54A225Y	3	93	70	4632		14/08/2023
134	14/08/2008	30	149	SPIERTI MARIA SPRMRA23C54A225Y FARELLA STELLA FRLSLL61B47A225U FARELLA MARIA FRLMRA63A71A225W FARELLA ANTONIA CHIARA FRLNNC59P60A225R	2	8	10	3252		14/08/2023
135	14/08/2008	30	150	FARELLA ANTONIA CHIARA FRLNNC59P60A225R FARELLA MARIA FRLMRA63A71A225W FARELLA STELLA FRLSLL61B47A225U SPIERTI MARIA SPRMRA23C54A225Y	2	9	50	3185		14/08/2023

COMUNE DI ALTAMURA AREE PERCORSE DAL FUOCO ANNO 2008

136	14/08/2008	30	151	SPIERTI MARIA SPRMRA23C54A225Y FARELLA MARIA FRLMRA63A71A225W FARELLA ANTONIA CHIARA FRLNNC59P60A225R FARELLA STELLA FRLSLL61B47A225U	0	87	14	2938		14/08/2023
137	14/08/2008	30	152	FARELLA FILIPPO FRLFPP47P10A225U	0	46	0	4597		14/08/2023
138	14/08/2008	30	153	FARELLA FILIPPO FRLFPP47P10A225U	0	47	80	4842		14/08/2023
139	14/08/2008	30	154	FARELLA FILIPPO FRLFPP47P10A225U	0	51	12	4986		14/08/2023
140	14/08/2008	30	166	BALZANO DONATA	0	14	81	1626		14/08/2023
141	14/08/2008	30	167	BALZANO DOMENICA ANTONIA BLZDNC82R62A225P	0	12	21	1184		14/08/2023
142	14/08/2008	30	170	CLEMENTE FRANCESCO CLMFNC70B01A225U FARELLA ANGELA FRLNGL36S64A225D FARELLA GIUSEPPE FRLGPP38E24A225J FARELLA MARIA FRLMRA26S51A225Y CLEMENTE MARIA CLMMRA66M48A225G	0	4	3	530		14/08/2023
143	14/08/2008	30	171	BALZANO DONATA	0	4	60	396		14/08/2023
144	14/08/2008	30	172	BALZANO DOMENICA ANTONIA BLZDNC82R62A225P	0	8	0	958		14/08/2023
145	14/08/2008	30	2	GIORGIO TERESA MININNI LUIGI MNNLGU08S01A225I	0	13	39	1325		14/08/2023
146	14/08/2008	30	22	VITI MARIA MADDALENA VTIMMD52S60A225F DE CRESCENZIO LUCIA DCRLCU83A53A662K DI PAOLA ANTONIO DPLNTN97A17A662J	2	92	20	1137		14/08/2023
147	14/08/2008	30	3	MININNI LUIGI MNNLGU08S01A225I GIORGIO TERESA	1	80	55	18093		14/08/2023
148	14/08/2008	30	33	MIGLIONICO DOMENICO MGLDNC61M16A225T	0	93	84	341		14/08/2023
149	14/08/2008	30	35	FARELLA ANTONIA CHIARA FRLNNC59P60A225R FARELLA MARIA FRLMRA63A71A225W FARELLA STELLA FRLSLL61B47A225U SPIERTI MARIA SPRMRA23C54A225Y	0	75	80	842		14/08/2023
150	14/08/2008	30	4	FARELLA FILIPPO FRLFPP47P10A225U	0	38	80	3924		14/08/2023
151	14/08/2008	30	47	CLEMENTE FRANCESCO CLMFNC70B01A225U FARELLA ANGELA FRLNGL36S64A225D FARELLA MARIA FRLMRA26S51A225Y FARELLA GIUSEPPE FRLGPP38E24A225J CLEMENTE MARIA CLMMRA66M48A225G	0	12	92	1192		14/08/2023
152	14/08/2008	30	49	LORUSSO MARIA NICOLA LRSMNC55T46A225I LORUSSO STEFANO LRSSFN52T03A225D	0	34	4	3330		14/08/2023

COMUNE DI ALTAMURA AREE PERCORSE DAL FUOCO ANNO 2008

153	14/08/2008	30	5	MASSARO ANGELA MASSARO GIOVANNA MASSARO TOMMASO MARVULLI MARIA MASSARO MARIA GIUSEPPA MSSMGS94M69A225B MASSARO SAVERIO MSSSVR05L02A225Y	1	50	65	15083		14/08/2023
154	14/08/2008	30	50	MARROCCOLI DOMENICA CLEMENTE ANTONIO CLEMENTE GIOVANNI	0	81	98	8074		14/08/2023
155	14/08/2008	30	51	LORUSSO STEFANO LRSSFN52T03A225D LORUSSO MARIA NICOLA LRSMNC55T46A225I	0	36	45	3646		14/08/2023
156	14/08/2008	30	52	LORUSSO MARIA NICOLA LRSMNC55T46A225I LORUSSO STEFANO LRSSFN52T03A225D	0	16	95	1599		14/08/2023
157	14/08/2008	30	53	LORUSSO GIUSEPPE	1	99	13	19442		14/08/2023
158	14/08/2008	30	55	RINALDI MARIA PRIORE ANTONIA PRIORE VITO	0	56	16	5488		14/08/2023
159	14/08/2008	30	56	PRIORE MICHELE	0	24	15	2421		14/08/2023
160	14/08/2008	30	57	PRIORE MICHELE	0	27	26	2711		14/08/2023
161	14/08/2008	30	6	MIGLIONICO FRANCESCO MGLFNC61M16A225V	1	56	2	15228		14/08/2023
162	14/08/2008	30	7	MIGLIONICO FRANCESCO MGLFNC61M16A225V	0	60	7	5997		14/08/2023
163	14/08/2008	30	73	FORTE ORSOLA FRTRSL96A58A225A	0	56	93	5583		14/08/2023
164	14/08/2008	30	74	FORTE ORSOLA FRTRSL96A58A225A GRIECO VITANTONIO PRIORE VITO PRIORE ANTONIA	0	25	51	2532		14/08/2023
165	14/08/2008	30	8	CALABRETTO ANGELA CLBNGL67L65A662W	0	78	27	7675		14/08/2023
166	14/08/2008	30	9	CALABRETTO ANGELA CLBNGL67L65A662W	0	31	60	3155		14/08/2023
167	14/08/2008	31	10	NINIVAGGI LUCIA ANNA NNVLNN62H70A225T ACQUAVIVA GIOVANNI CQVGNN86R02A225Y	1	39	12	4055		14/08/2023
168	14/08/2008	31	11	VISCANTI NICOLA VSCNCL65A28A225U	0	10	97	1130		14/08/2023
169	14/08/2008	31	13	VITI DE ANGELIS NICOLA VTDNCL26B02A225X	16	52	70	59937		14/08/2023
170	14/08/2008	31	16	PELLICCIARI TERESA PLLTRS38M71H501T	0	28	92	2880		14/08/2023
171	14/08/2008	31	17	PELLICCIARI TERESA PLLTRS38M71H501T	0	10	1	1056		14/08/2023
172	14/08/2008	31	18	CORNACCHIA DIEGO CRNDGI41A16A225L	8	47	18	84903		14/08/2023
173	14/08/2008	31	19	PELLICCIARI TERESA PLLTRS38M71H501T	15	10	21	150836		14/08/2023

COMUNE DI ALTAMURA AREE PERCORSE DAL FUOCO ANNO 2008

174	14/08/2008	31	2	LORUSSO MARIA LRSMRA45D56A225K LORUSSO GIACINTA LRSGNT49H70A225L LORUSSO GIACOMINA LRSGMN71C52A225T LORUSSO MARIA LRSMRA46D59A225R LORUSSO LUIGI LRSLGU48P10A225R LORUSSO ANGELA LRSNGL73A50A225P LORUSSO LAURA LRSLRA67S51A225H LORUSSO FILIPPO LRSFPP73D23A2	27	17	3	202077		14/08/2023
175	14/08/2008	31	20	PELLICCIARI TERESA PLLTRS38M71H501T	13	80	6	137858		14/08/2023
176	14/08/2008	31	21	LORUSSO PALMA LRSPLM31M41A225K LORUSSO ANTONIO LRSNTN73A04A225T LORUSSO SABATINO LRSSTN69A19A225P LORUSSO ANTONIO LRSNTN33E25A225X LORUSSO GIOVANNI LRSGNN40B10A225Z LORUSSO CHIARA LRSCHR42B61A225C LORUSSO LAURA MARTINA LRSLRA67S51A225H LORUSSO LUIGI LRSL	17	96	76	128213		14/08/2023
177	14/08/2008	31	23	LORUSSO SABATINO LRSSTN69A19A225P LORUSSO ANTONIO LRSNTN73A04A225T LORUSSO PALMA LRSPLM31M41A225K LORUSSO MARIA LRSMRA46D59A225R LORUSSO GIUSEPPE LRSGPP38A02A225U LORUSSO LUIGI LRSLGU48P10A225R LORUSSO LAURA MARTINA LRSLRA67S51A225H LORUSSO CHIARA LRSCHR	11	81	0	54436		14/08/2023
178	14/08/2008	31	24	LORUSSO ANTONIO LRSNTN24T01A225M LORUSSO ANGELA LRSNGL73A50A225P LORUSSO LAURA LRSLRA67S51A225H LORUSSO FILIPPO LRSFPP73D23A225I LORUSSO GIOVANNI LRSGNN40B10A225Z LORUSSO GIOVANNA ANTONIA LRSGNN46L52A225R LORUSSO GIUSEPPE LRSGPP29P26A225H LORUSSO CHIARA	0	5	50	434		14/08/2023
179	14/08/2008	31	25	LORUSSO CHIARA LRSCHR42B61A225C	0	6	39	819		14/08/2023

COMUNE DI ALTAMURA AREE PERCORSE DAL FUOCO ANNO 2008

180	14/08/2008	31	26	LORUSSO CHIARA LRSCHR42B61A225C INCAMPO GIOVANNI NCMGNN31R06A225A LORUSSO GIUSEPPE LRSGPP29P26A225H LORUSSO GIOVANNA ANTONIA LRSGNN46L52A225R LORUSSO GIOVANNI LRSGNN40B10A225Z LORUSSO ANTONIO LRSNTN24T01A225M LORUSSO FILIPPO LRSFPP73D23A225I LORUSSO LAUR	0	3	60	327		14/08/2023
181	14/08/2008	31	27	LORUSSO CHIARA LRSCHR42B61A225C	0	5	75	561		14/08/2023
182	14/08/2008	31	28	LORUSSO CHIARA LRSCHR42B61A225C INCAMPO GIOVANNI NCMGNN31R06A225A LORUSSO GIOVANNI LRSGNN40B10A225Z LORUSSO GIOVANNA ANTONIA LRSGNN46L52A225R LORUSSO GIUSEPPE LRSGPP29P26A225H LORUSSO ANTONIO LRSNTN24T01A225M LORUSSO ANGELA LRSNGL73A50A225P LORUSSO LAURA	0	6	25	632		14/08/2023
183	14/08/2008	31	3	INCAMPO PALMA NCMLPM36H66A225M LORUSSO LAURA LRSRA64B55A225F LORUSSO GIUSEPPE LRSGPP38A02A22RP LORUSSO ANTONIO LRSNTN27P17A225W LORUSSO GIUSEPPA BRUNA LRSGPP50L42A225Z LORUSSO MARIA LUCIA LRSMMLC33R52A225V LORUSSO PALMA LRSPLM31C58A225R LORUSSO PALMA LRS	2	88	90	28877		14/08/2023
184	14/08/2008	31	31	INCAMPO PALMA NCMLPM36H66A225M LORUSSO MARIA GAETANA LRSMGT32E50A225T LORUSSO MARIA LRSMRA40A68A225E LORUSSO PALMA LRSPLM31C58A225R LORUSSO MARIA LUCIA LRSMMLC33R52A225V LORUSSO PALMA LRSPLM28C60A225F LORUSSO ANTONIO LRSNTN27P17A225W LORUSSO GIUSEPPA BRUN	0	97	0	4797		14/08/2023
185	14/08/2008	31	32	PELLICCIARI TERESA PLLTRS38M71H501T	15	15	20	154089		14/08/2023
186	14/08/2008	31	33	PELLICCIARI TERESA PLLTRS38M71H501T	1	96	9	19922		14/08/2023
187	14/08/2008	31	34	PELLICCIARI TERESA PLLTRS38M71H501T	2	41	64	24226		14/08/2023
188	14/08/2008	31	35	QUATTROMINI GIOVANNA QTTGNN68T41A225J	4	67	84	46842		14/08/2023
189	14/08/2008	31	36	QUATTROMINI GIOVANNA QTTGNN68T41A225J	3	89	36	38474		14/08/2023

COMUNE DI ALTAMURA AREE PERCORSE DAL FUOCO ANNO 2008

190	14/08/2008	31	37	COLASUONNO ROSA CLRSO51S53E223X COLASUONNO CECILIA CLSCCL61D64E223Y COLASUONNO GIUSEPPE CLSGPP53A01E223J COLASUONNO LUCREZIA CLSLRZ47A63E223Q COLASUONNO MICHELE CLSMHL50B27E223O COLASUONNO ANNA CLSNN56E43E223O COLASUONNO ROCCO CLSRCC45H17E223P COLASUON	0	19	35	2282		14/08/2023
191	14/08/2008	31	38	BERLOCO DESIDERATA BRLDDR60A67H501D LUZZI ANTONIO LZZNTN50E24A225P LUZZI GIUSEPPE LZZGPP56P04A225X LUZZI MARIO LZZMRA54E09A225J BERLOCO ANTONIO BRLNTN22B24A225V LUZZI ROCCO LZZRCC52C05A225Z BERLOCO COSIMO BRLCMD26T03A225S BERLOCO CRISTIANO ROCCO THEO BRL	0	23	50	3136		14/08/2023
192	14/08/2008	31	4	PELLICCIARI TERESA PLLTRS38M71H501T	0	47	0	4553		14/08/2023
193	14/08/2008	31	42	PONZETTI ANNA MARIA PNZNMR44A41H501V	21	61	24	855		14/08/2023
194	14/08/2008	31	5	PELLICCIARI TERESA PLLTRS38M71H501T	1	62	72	16260		14/08/2023
195	14/08/2008	31	6	PELLICCIARI TERESA PLLTRS38M71H501T	9	13	0	15246		14/08/2023
196	14/08/2008	31	650	LORUSSO MARIA LRSMRA45D56A225K LORUSSO GIACINTA LRSGNT49H70A225L LORUSSO GIACOMINA LRSGMN71C52A225T LORUSSO MARIA LRSMRA46D59A225R LORUSSO LUIGI LRSLGU48P10A225R LORUSSO ANGELA LRSNGL73A50A225P LORUSSO LAURA LRSLRA67S51A225H LORUSSO FILIPPO LRSFPP73D23A2				434		14/08/2023
197	14/08/2008	31	651	BERLOCO ANTONIO BRLNTN22B24A225V DILEO COSTANTINO DLICTN62C03A225L DILEO GIUSEPPE DLIGPP64A10A225Z DIRENZO GIOVANNI DRNGNN55M10A225L	102	88	76	1005098		14/08/2023
198	14/08/2008	31	657	BERLOCO ANTONIO BRLNTN22B24A225V DILEO COSTANTINO DLICTN62C03A225L DILEO GIUSEPPE DLIGPP64A10A225Z DIRENZO GIOVANNI DRNGNN55M10A225L				2557		14/08/2023
199	14/08/2008	31	7	PELLICCIARI TERESA PLLTRS38M71H501T	100	44	16	960715		14/08/2023
200	14/08/2008	31	8	CORNACCHIA VINCENZO CRNVCN50R23A225B	8	86	16	88419		14/08/2023
201	14/08/2008	31	9	VISCANTI NICOLA VSCNCL65A28A225U	1	61	95	15972		14/08/2023

COMUNE DI ALTAMURA AREE PERCORSE DAL FUOCO ANNO 2008

202	14/08/2008	41	10	CARONE DOMENICO CRNDNC79B19A225F	0	44	52	841		14/08/2023
203	14/08/2008	42	55	FORTE GIOVANNA FRTGNN71D49A225X FORTE MARIA FRTMRA68T51A225W FORTE ANTONIA FRTNTN76E51A225L FORTE TERESA FRTRRS73H44A225D FORTE ROSALBA CATERINA FRTRLB69S65A225L CARONE MARIA CRNMRA40C66A225N	1	19	20	1909		14/08/2023
204	14/08/2008	28	6	PONZETTI VITTORIA PNZVTR41P56A225O PONZETTI CARLO PNZCRL46P29A225R PONZETTI ANNA MARIA PNZNMR44A41H501V	1	61	60	609		14/08/2023
205	14/08/2008	29	132	DE CRESCENZIO LUCIA DCRLCU83A53A662K DI PAOLA ANTONIO DPLNTN97A17A662J VITI MARIA MADDALENA VTIMMD52S60A225F	1	56	60	347		14/08/2023
206	14/08/2008	29	8	DI PAOLA ANTONIO DPLNTN97A17A662J DE CRESCENZIO LUCIA DCRLCU83A53A662K VITI MARIA MADDALENA VTIMMD52S60A225F	2	60	2	843		14/08/2023
207	14/08/2008	30	11	FARELLA ANTONIA CHIARA FRLNNC59P60A225R FARELLA MARIA FRLMRA63A71A225W FARELLA STELLA FRLSLL61B47A225U SPIERTI MARIA SPRMRA23C54A225Y	0	88	93	1568		14/08/2023
208	14/08/2008	30	115	PONZETTI VITTORIA PNZVTR41P56A225O PONZETTI ANNA MARIA PNZNMR44A41H501V PONZETTI CARLO PNZCRL46P29A225R	3	85	65	2921		14/08/2023
209	14/08/2008	30	116	PONZETTI CARLO PNZCRL46P29A225R PONZETTI ANNA MARIA PNZNMR44A41H501V PONZETTI VITTORIA PNZVTR41P56A225O	0	26	53	397		14/08/2023
210	14/08/2008	30	156	MASSARO TOMMASO MSSTMS12P10A225A	0	4	94	384		14/08/2023
211	14/08/2008	30	157	MASSARO TOMMASO MSSTMS12P10A225A	0	8	66	1086		14/08/2023
212	14/08/2008	30	173	OSTUNI SANTE STNSNT56P27A225N	0	11	96	972		14/08/2023
213	14/08/2008	30	174	MASSARO TOMMASO MSSTMS12P10A225A	0	12	41	1164		14/08/2023
214	14/08/2008	30	175	OSTUNI SANTE STNSNT56P27A225N	0	23	60	2029		14/08/2023
215	14/08/2008	30	176	MASSARO TOMMASO MSSTMS12P10A225A	0	7	54	980		14/08/2023
216	14/08/2008	30	177	MASSARO FRANCESCO MSSFNC23R07A225Y	0	14	56	1298		14/08/2023

COMUNE DI ALTAMURA AREE PERCORSE DAL FUOCO ANNO 2008

217	14/08/2008	30	178	LOIUDICE MICHELE LDCMHL44A23A225R LOIUDICE GIUSEPPE LDCGPP48T05A225W	0	11	95	599		14/08/2023
218	14/08/2008	30	179	MASSARO FRANCESCO MSSFNC23R07A225Y	0	21	0	1980		14/08/2023
219	14/08/2008	30	180	LOIUDICE GIUSEPPE LDCGPP48T05A225W LOIUDICE MICHELE LDCMHL44A23A225R	0	23	61	2150		14/08/2023
220	14/08/2008	30	39	LORUSSO GIOVANNI LORUSSO ANNUNZIATA LORUSSO FRANCESCO LRSFNC24B18A225F LORUSSO ANNA LRSNNA29A45A225O CASAMASSIMA SANTA CSMSNT96E53A225K CASAMASSIMA ANNA CASAMASSIMA ANNA CASAMASSIMA DOMENICO CASAMASSIMA FRANCESCO CASAMASSIMA LUIGIA LORUSSO MARI	1	16	93	731		14/08/2023
221	14/08/2008	30	42	FARELLA FILIPPO FRLFPP47P10A225U	1	33	75	493		14/08/2023
222	14/08/2008	30	53	LORUSSO GIUSEPPE	1	99	13	571		14/08/2023
223	14/08/2008	30	6	MIGLIONICO FRANCESCO MGLFNC61M16A225V	1	56	2	440		14/08/2023
224	14/08/2008	30	82	FARELLA FILIPPO FRLFPP47P10A225U	0	77	75	416		14/08/2023
225	14/08/2008	30	94	GUGLIELMI ANGELA GGLNGL52R41A225H	0	11	44	1126		14/08/2023
226	14/08/2008	30	95	GUGLIELMI ANGELA GGLNGL52R41A225H	0	24	12	2584		14/08/2023
227	14/08/2008	31	10	NINIVAGGI LUCIA ANNA NNVLNN62H70A225T ACQUAVIVA GIOVANNI CQVGNN86R02A225Y	1	39	12	9833		14/08/2023
228	14/08/2008	41	177	CARONE DOMENICO CRNDNC79B19A225F	8	33	8	733		14/08/2023
229	14/08/2008	41	308	CALDERONI MARIA CLDMRA55A58E155E BRANA` MARIO BRNMRA56T07A225X	0	9	31	1488		14/08/2023
230	14/08/2008	41	72	BRANA` MARIO BRNMRA56T07A225X CALDERONI MARIA CLDMRA55A58E155E	0	74	14	3629		14/08/2023
231	14/08/2008	28	15	VITI DE ANGELIS ANTONELLO VTDNNL54D18H501O VITI DE ANGELIS NICOLA VTDNCL26B02A225X	15	98	60	1112		14/08/2023
232	14/08/2008	42	35	CARONE DOMENICO CRNDNC79B19A225F	0	41	4	601		14/08/2023
233	14/08/2008	42	36	CARONE DOMENICO CRNDNC79B19A225F	0	40	52	3624		14/08/2023
234	14/08/2008	42	44	CAMMISA TERESA CMMTRS58B67A225O CAMMISA SALVATORE CMMSVT61P21A225T CAMMISA VITO CMMVTI59T14A225O CAMMISA MARIA CMMMRA63L43A225E	0	18	69	1573		14/08/2023

COMUNE DI ALTAMURA AREE PERCORSE DAL FUOCO ANNO 2008

235	14/08/2008	42	45	LORUSSO GIUSEPPE	0	12	15	1211			14/08/2023
236	14/08/2008	42	46	GENCO CATERINA GENCO LUCA GENCO LUIGI GENCO MARCO GENCO VITO GENCO ROSA GENCO MARIA GENCO MARIA	0	12	38	1258			14/08/2023
237	14/08/2008	42	47	GENCO MARIA GENCO MARIA GENCO VITO GENCO ROSA GENCO LUIGI GENCO MARCO GENCO LUCA GENCO CATERINA	0	14	10	1419			14/08/2023
238	14/08/2008	42	48	LORUSSO GIUSEPPE	0	14	65	664			14/08/2023
239	14/08/2008	42	49	MANICONE ANNA MNCNNA45R58A225F	0	67	54	1495			14/08/2023
240	14/08/2008	42	51	MANICONE ANNA MNCNNA45R58A225F	0	49	10	368			14/08/2023
241	14/08/2008	29	1	FARELLA FILIPPO FRLFPP47P10A225U	0	36	0	3564			14/08/2023
242	14/08/2008	29	132	DE CRESCENZIO LUCIA DCRLCU83A53A662K DI PAOLA ANTONIO DPLNTN97A17A662J VITI MARIA MADDALENA VTIMMD52S60A225F	1	56	60	1684			14/08/2023
243	14/08/2008	29	135	SCHIRALDI NICOLA SCHNCL20E18A225K SCHIRALDI MADDALENA SCHMDL10S51A225U SCHIRALDI DONATO SCHDNT02H15A225X CERVONE TOMMASO CERVONE ANGELA GIORDANO MADDALENA SCHIRALDI PIETRO SCHIRALDI ROSA SCHIRALDI ANGELA SCHIRALDI CHIARA	0	84	2	1404			14/08/2023
244	14/08/2008	29	145	FARELLA FILIPPO FRLFPP47P10A225U	0	27	50	1100			14/08/2023
245	14/08/2008	29	146	FARELLA FILIPPO FRLFPP47P10A225U	0	22	80	1205			14/08/2023
246	14/08/2008	29	18	SCHIRALDI PIETRO SCHIRALDI ROSA SCHIRALDI CHIARA SCHIRALDI ANGELA CERVONE ANGELA CERVONE TOMMASO GIORDANO MADDALENA SCHIRALDI NICOLA SCHNCL20E18A225K SCHIRALDI MADDALENA SCHMDL10S51A225U SCHIRALDI DONATO SCHDNT02H15A225X	0	13	38	1368			14/08/2023
247	14/08/2008	29	183	PONZETTI ANNA MARIA PNZNMR44A41H501V PONZETTI CARLO PNZCRL46P29A225R PONZETTI VITTORIA PNZVTR41P56A225O	0	2	80	302			14/08/2023

COMUNE DI ALTAMURA AREE PERCORSE DAL FUOCO ANNO 2008

248	14/08/2008	29	19	SCHIRALDI DONATO SCHDNT02H15A225X SCHIRALDI MADDALENA SCHMDL10S51A225U SCHIRALDI NICOLA SCHNCL20E18A225K GIORDANO MADDALENA CERVONE ANGELA CERVONE TOMMASO SCHIRALDI CHIARA SCHIRALDI ANGELA SCHIRALDI PIETRO SCHIRALDI ROSA	1	16	82	11599		14/08/2023
249	14/08/2008	29	2	FARELLA FILIPPO FRLFPP47P10A225U	1	60	34	16025		14/08/2023
250	14/08/2008	29	3	FARELLA FILIPPO FRLFPP47P10A225U	0	24	43	2449		14/08/2023
251	14/08/2008	29	39	DENORA GIUSEPPE	0	30	49	2938		14/08/2023
252	14/08/2008	29	4	FARELLA FILIPPO FRLFPP47P10A225U	0	12	68	1282		14/08/2023
253	14/08/2008	29	41	DENORA GIUSEPPE	0	31	69	2919		14/08/2023
254	14/08/2008	29	42	PLANTAMURA NICOLA PLNNCL64P25A225Q	0	19	66	1930		14/08/2023
255	14/08/2008	29	45	FARELLA ANTONIA CHIARA FRLNNC59P60A225R FARELLA MARIA FRLMRA63A71A225W FARELLA STELLA FRLSLL61B47A225U SPIERTI MARIA SPRMRA23C54A225Y	0	11	0	1117		14/08/2023
256	14/08/2008	29	47	MORAMARCO ROSA MRMRSO37P49A225C MORAMARCO VENTURO MRMVTR39P14A225Y CICIRELLI GIUSEPPE CCRGPP24B02A225V CICIRELLI PASQUALE CCRPQL62T16A225K	0	11	10	1112		14/08/2023
257	14/08/2008	29	49	NUZZOLESE LAURA NZZLRA30A48A225I	0	11	24	1104		14/08/2023
258	14/08/2008	29	5	FARELLA FILIPPO FRLFPP47P10A225U	0	5	41	453		14/08/2023
259	14/08/2008	29	52	FARELLA FILIPPO FRLFPP47P10A225U	0	11	38	1085		14/08/2023
260	14/08/2008	29	54	FARELLA ANTONIA CHIARA FRLNNC59P60A225R FARELLA MARIA FRLMRA63A71A225W FARELLA STELLA FRLSLL61B47A225U SPIERTI MARIA SPRMRA23C54A225Y	0	12	2	1097		14/08/2023
261	14/08/2008	29	56	PLANTAMURA NICOLA PLNNCL64P25A225Q	0	10	34	978		14/08/2023
262	14/08/2008	29	58	SPIERTI MARIA SPRMRA23C54A225Y	0	25	21	448		14/08/2023
263	14/08/2008	29	59	SPIERTI MARIA SPRMRA23C54A225Y FARELLA ANTONIA CHIARA FRLNNC59P60A225R FARELLA MARIA FRLMRA63A71A225W FARELLA STELLA FRLSLL61B47A225U	0	9	11	894		14/08/2023
264	14/08/2008	29	6	FARELLA FILIPPO FRLFPP47P10A225U	0	6	59	575		14/08/2023

COMUNE DI ALTAMURA AREE PERCORSE DAL FUOCO ANNO 2008

265	14/08/2008	29	62	MORAMARCO ROSA MRMRSO37P49A225C MORAMARCO VENTURO MRMVTR39P14A225Y CICIRELLI GIUSEPPE CCRGPP24B02A225V CICIRELLI PASQUALE CCRPQL62T16A225K	0	6	49	649		14/08/2023
266	14/08/2008	29	7	FARELLA FILIPPO FRLFPP47P10A225U	0	63	71	6404		14/08/2023
267	14/08/2008	29	8	DI PAOLA ANTONIO DPLNTN97A17A662J DE CRESCENZIO LUCIA DCRLCU83A53A662K VITI MARIA MADDALENA VTIMMD52S60A225F	2	60	2	606		14/08/2023
268	14/08/2008	29	82	PONZETTI CARLO PNZCRL46P29A225R PONZETTI ANNA MARIA PNZNMRA44A41H501V PONZETTI VITTORIA PNZVTR41P56A225O	1	8	79	1056		14/08/2023
269	14/08/2008	30	100	MIGLIONICO ANGELA MGLNGL58D56A225F	0	28	76	2872		14/08/2023
270	14/08/2008	30	101	SPIERTI MARIA SPRMRA23C54A225Y	0	58	75	5902		14/08/2023
271	14/08/2008	30	102	MIGLIONICO FRANCESCO MGLFNC61M16A225V	0	20	36	2025		14/08/2023
272	14/08/2008	30	103	MIGLIONICO FRANCESCO MGLFNC61M16A225V	0	27	91	2769		14/08/2023
273	14/08/2008	30	104	MIGLIONICO FRANCESCO MGLFNC61M16A225V	0	8	3	799		14/08/2023
274	14/08/2008	30	105	VITI DE ANGELIS NICOLA VTDNCL26B02A225X VITI DE ANGELIS ANTONELLO VTDNNL54D18H501O	0	41	16	4086		14/08/2023
275	14/08/2008	30	107	FARELLA ANTONIA CHIARA FRLNNC59P60A225R FARELLA MARIA FRLMRA63A71A225W FARELLA STELLA FRLSLL61B47A225U SPIERTI MARIA SPRMRA23C54A225Y	0	43	31	1304		14/08/2023
276	14/08/2008	30	115	PONZETTI VITTORIA PNZVTR41P56A225O PONZETTI ANNA MARIA PNZNMRA44A41H501V PONZETTI CARLO PNZCRL46P29A225R	3	85	65	2172		14/08/2023
277	14/08/2008	30	116	PONZETTI CARLO PNZCRL46P29A225R PONZETTI ANNA MARIA PNZNMRA44A41H501V PONZETTI VITTORIA PNZVTR41P56A225O	0	26	53	1992		14/08/2023
278	14/08/2008	30	117	PONZETTI VITTORIA PNZVTR41P56A225O PONZETTI ANNA MARIA PNZNMRA44A41H501V PONZETTI CARLO PNZCRL46P29A225R	0	21	70	2148		14/08/2023
279	14/08/2008	30	123	CARONE DOMENICO CRNDNC79B19A225F	0	99	80	653		14/08/2023
280	14/08/2008	30	126	CARONE DOMENICO CRNDNC79B19A225F	0	86	20	461		14/08/2023
281	14/08/2008	30	135	VITI DE ANGELIS NICOLA VTDNCL26B02A225X VITI DE ANGELIS ANTONELLO VTDNNL54D18H501O	0	29	64	2969		14/08/2023

COMUNE DI ALTAMURA AREE PERCORSE DAL FUOCO ANNO 2008

282	14/08/2008	30	136	VITI DE ANGELIS ANTONELLO VTDNNL54D18H501O VITI DE ANGELIS NICOLA VTDNCL26B02A225X	0	14	18	1348		14/08/2023
283	14/08/2008	30	137	FARELLA FILIPPO FRLFPP47P10A225U	0	38	74	3828		14/08/2023
284	14/08/2008	30	138	LOSURDO MARIA	0	32	55	3271		14/08/2023
285	14/08/2008	30	139	FARELLA FILIPPO FRLFPP47P10A225U	0	34	95	3515		14/08/2023
286	14/08/2008	30	14	CREANZA NICOLA CRNNCL69C05A225D	0	12	62	1274		14/08/2023
287	14/08/2008	30	140	FARELLA FILIPPO FRLFPP47P10A225U	0	35	75	3676		14/08/2023
288	14/08/2008	30	142	MIGLIONICO FRANCESCO MGLFNC61M16A225V	0	26	70	2658		14/08/2023
289	14/08/2008	30	143	MIGLIONICO FRANCESCO MGLFNC61M16A225V	0	54	1	5455		14/08/2023
290	14/08/2008	30	144	MIGLIONICO FRANCESCO MGLFNC61M16A225V	0	19	7	1827		14/08/2023
291	14/08/2008	30	145	MIGLIONICO FRANCESCO MGLFNC61M16A225V	0	10	64	1100		14/08/2023
292	14/08/2008	30	146	MIGLIONICO FRANCESCO MGLFNC61M16A225V	0	17	7	1663		14/08/2023
293	14/08/2008	30	147	MIGLIONICO FRANCESCO MGLFNC61M16A225V	0	10	64	1046		14/08/2023
294	14/08/2008	30	148	FARELLA ANTONIA CHIARA FRLNNC59P60A225R FARELLA MARIA FRLMRA63A71A225W FARELLA STELLA FRLSLL61B47A225U SPIERTI MARIA SPRMRA23C54A225Y	3	93	70	451		14/08/2023
295	14/08/2008	30	149	SPIERTI MARIA SPRMRA23C54A225Y FARELLA STELLA FRLSLL61B47A225U FARELLA MARIA FRLMRA63A71A225W FARELLA ANTONIA CHIARA FRLNNC59P60A225R	2	8	10	826		14/08/2023
296	14/08/2008	30	150	FARELLA ANTONIA CHIARA FRLNNC59P60A225R FARELLA MARIA FRLMRA63A71A225W FARELLA STELLA FRLSLL61B47A225U SPIERTI MARIA SPRMRA23C54A225Y	2	9	50	450		14/08/2023
297	14/08/2008	30	155	MANFREDI CECILIA MNFCCL58S43A225W MANFREDI VINCENZA MNFVCN68B42A225F MANFREDI GRAZIA MNFGRZ62E53A225L MANFREDI TERESA MNFTRS71T58A225J MANFREDI MARIANTONIA MNFMNT77P67A225J	0	25	70	2537		14/08/2023
298	14/08/2008	30	158	MIGLIONICO ANGELA MGLNGL58D56A225F	0	47	86	4737		14/08/2023
299	14/08/2008	30	159	BALSANO ANGELA BLSNGL40D69E155X	0	10	70	708		14/08/2023
300	14/08/2008	30	16	FARELLA FILIPPO FRLFPP47P10A225U	0	19	76	1926		14/08/2023
301	14/08/2008	30	160	BALSANO ANGELA BLSNGL40D69E155X	0	28	48	2893		14/08/2023
302	14/08/2008	30	161	CREANZA GIUSEPPE CRNGPP45E10A225H	0	29	70	2885		14/08/2023

COMUNE DI ALTAMURA AREE PERCORSE DAL FUOCO ANNO 2008

303	14/08/2008	30	162	BALZANO DOMENICA ANTONIA BLZDNC82R62A225P	0	28	60	2877		14/08/2023
304	14/08/2008	30	168	BALZANO DONATA	0	9	30	605		14/08/2023
305	14/08/2008	30	169	BALZANO DOMENICA ANTONIA BLZDNC82R62A225P	0	9	60	832		14/08/2023
306	14/08/2008	30	17	FARELLA FILIPPO FRLFPP47P10A225U	0	24	92	2457		14/08/2023
307	14/08/2008	30	178	LOIUDICE MICHELE LDCMHL44A23A225R LOIUDICE GIUSEPPE LDCGPP48T05A225W	0	11	95	733		14/08/2023
308	14/08/2008	30	18	VITI DE ANGELIS ANTONELLO VTDNNL54D18H501O VITI DE ANGELIS NICOLA VTDNCL26B02A225X	0	79	4	7801		14/08/2023
309	14/08/2008	30	181	CREANZA PIETRO CRNPTR43T06A225T	0	39	54	3949		14/08/2023
310	14/08/2008	30	182	PERRULLI CHERUBINA PRRCRB73L43A225Q CREANZA ROSSELLA CRNRSL07P42A225S CREANZA MARCO CRNMRC98A01I330J CREANZA MARIAGRAZIA CRNMGR04C43A225X	0	9	46	944		14/08/2023
311	14/08/2008	30	187	FARELLA FILIPPO FRLFPP47P10A225U	0	96	8	9593		14/08/2023
312	14/08/2008	30	196	BUONAVOGLIA NICOLA BNVNCL55M17A225W PALASCIANO GIUSEPPE PLSGPP61L18A225G PLOTINO GIACOMO NATALIA PLTGMN58T65A225J DIELE ANGELA DLINGL63H66A225W	0	78	14	555		14/08/2023
313	14/08/2008	30	20	VITI DE ANGELIS ANTONELLO VTDNNL54D18H501O VITI DE ANGELIS NICOLA VTDNCL26B02A225X	0	49	95	4997		14/08/2023
314	14/08/2008	30	22	VITI MARIA MADDALENA VTIMMD52S60A225F DE CRESCENZIO LUCIA DCRLCU83A53A662K DI PAOLA ANTONIO DPLNTN97A17A662J	2	92	20	2557		14/08/2023
315	14/08/2008	30	23	SPIERTI MARIA SPRMRA23C54A225Y	0	20	35	2016		14/08/2023
316	14/08/2008	30	24	SPIERTI MARIA SPRMRA23C54A225Y	1	44	29	14479		14/08/2023
317	14/08/2008	30	25	SPIERTI MARIA SPRMRA23C54A225Y	0	40	42	3839		14/08/2023
318	14/08/2008	30	26	SILECCHIA MARTIRE SLCMTR88B10A225Q MANFREDI ANNA MANFREDI FELICE SILECCHIA FELICE SILECCHIA FRANCESCA SILECCHIA MARIA SILECCHIA VITO	0	34	26	3410		14/08/2023
319	14/08/2008	30	27	MIGLIONICO DOMENICO MGLDNC61M16A225T	0	23	81	2418		14/08/2023

COMUNE DI ALTAMURA AREE PERCORSE DAL FUOCO ANNO 2008

320	14/08/2008	30	28	MANFREDI FRANCESCO MANFREDI FELICE MANFREDI GIUSEPPE MANFREDI NICOLA MANFREDI ANNA MANFREDI MARIA GIOVANNA MNFMGV16C58A225R MANFREDI MARIA MNFMRA25L48A225R MANFREDI PIETRO MNFPTR27T02A225L MANFREDI TERESA MNFTRS37R68A225A MANFREDI GRAZIA MNFGRZ23P59	0	40	93	4069		14/08/2023
321	14/08/2008	30	29	MANFREDI GRAZIA MNFGRZ23P59A225K MANFREDI TERESA MNFTRS37R68A225A MANFREDI PIETRO MNFPTR27T02A225L MANFREDI MARIA GIOVANNA MNFMGV16C58A225R MANFREDI MARIA MNFMRA25L48A225R MANFREDI ANNA MANFREDI GIUSEPPE MANFREDI NICOLA MANFREDI FELICE MANFREDI FRANC	0	3	90	365		14/08/2023
322	14/08/2008	30	30	MIGLIONICO DOMENICO MGLDNC61M16A225T	0	71	5	7034		14/08/2023
323	14/08/2008	30	31	CREANZA DOMENICO CRNDNC27A03A225D	0	15	91	1633		14/08/2023
324	14/08/2008	30	32	CREANZA DOMENICO CRNDNC27A03A225D CREANZA ANTONIO CRNNTN63M07A225Z	0	33	46	3074		14/08/2023
325	14/08/2008	30	36	FARELLA FILIPPO FRLFPP47P10A225U	0	11	50	1145		14/08/2023
326	14/08/2008	30	37	FARELLA FILIPPO FRLFPP47P10A225U	0	12	96	1300		14/08/2023
327	14/08/2008	30	38	SPIERTI MARIA SPRMRA23C54A225Y	0	54	90	812		14/08/2023
328	14/08/2008	30	39	LORUSSO GIOVANNI LORUSSO ANNUNZIATA LORUSSO FRANCESCO LRSFNC24B18A225F LORUSSO ANNA LRSNNA29A45A225O CASAMASSIMA SANTA CSMSNT96E53A225K CASAMASSIMA ANNA CASAMASSIMA ANNA CASAMASSIMA DOMENICO CASAMASSIMA FRANCESCO CASAMASSIMA LUIGIA LORUSSO MARI	1	16	93	11030		14/08/2023
329	14/08/2008	30	42	FARELLA FILIPPO FRLFPP47P10A225U	1	33	75	12914		14/08/2023
330	14/08/2008	30	43	VITI MARIA MADDALENA VTIMMD52S60A225F DI PAOLA ANTONIO DPLNTN97A17A662J DE CRESCENZIO LUCIA DCRLCU83A53A662K	2	97	0	5797		14/08/2023
331	14/08/2008	30	44	MIGLIONICO DOMENICO MGLDNC61M16A225T	1	83	30	18215		14/08/2023

COMUNE DI ALTAMURA AREE PERCORSE DAL FUOCO ANNO 2008

332	14/08/2008	30	45	VITI DE ANGELIS NICOLA VTDNCL26B02A225X VITI DE ANGELIS ANTONELLO VTDNNL54D18H501O	0	86	20	8580			14/08/2023
333	14/08/2008	30	46	CLEMENTE FRANCESCO CLMFNC70B01A225U FARELLA GIUSEPPE FRLGPP38E24A225J FARELLA MARIA FRLMRA26S51A225Y FARELLA ANGELA FRLNGL36S64A225D CLEMENTE MARIA CLMMRA66M48A225G	0	30	90	2898			14/08/2023
334	14/08/2008	30	48	CLEMENTE FRANCESCO CLMFNC70B01A225U FARELLA GIUSEPPE FRLGPP38E24A225J FARELLA MARIA FRLMRA26S51A225Y FARELLA ANGELA FRLNGL36S64A225D CLEMENTE MARIA CLMMRA66M48A225G	0	9	54	728			14/08/2023
335	14/08/2008	30	54	CREANZA NICOLA CRNNCL69C05A225D	0	4	94	517			14/08/2023
336	14/08/2008	30	58	VITI DE ANGELIS NICOLA VTDNCL26B02A225X VITI DE ANGELIS ANTONELLO VTDNNL54D18H501O	0	9	19	946			14/08/2023
337	14/08/2008	30	59	LORUSSO GIUSEPPE LORUSSO ANTONIO LATERZA ANNA LATERZA MARIA LATERZA VITO LATERZA NICOLA LORUSSO MICHELE LORUSSO ROSA LORUSSO VITO LORUSSO TERESA LRSTRS00C55A225S LORUSSO ROCCO LRSRCC89A16A225S	0	58	73	5906			14/08/2023
338	14/08/2008	30	60	LORUSSO ROCCO LRSRCC89A16A225S LORUSSO TERESA LRSTRS00C55A225S LORUSSO ROSA LORUSSO VITO LORUSSO MICHELE LATERZA VITO LATERZA MARIA LATERZA NICOLA LATERZA ANNA LORUSSO ANTONIO LORUSSO GIUSEPPE	0	82	95	8171			14/08/2023
339	14/08/2008	30	61	LORUSSO GIUSEPPE LORUSSO ANTONIO LATERZA NICOLA LATERZA ANNA LATERZA VITO LATERZA MARIA LORUSSO MICHELE LORUSSO ROSA LORUSSO VITO LORUSSO TERESA LRSTRS00C55A225S LORUSSO ROCCO LRSRCC89A16A225S	0	90	62	9085			14/08/2023
340	14/08/2008	30	62	PERRUCCI GIUSEPPE PERRUCCI MICHELE PERRUCCI PASQUA PERRUCCI VITA	0	35	35	3450			14/08/2023

COMUNE DI ALTAMURA AREE PERCORSE DAL FUOCO ANNO 2008

341	14/08/2008	30	63	CREANZA MARCO CRNMRC98A011330J CREANZA MARIAGRAZIA CRNMGR04C43A225X CREANZA ROSSELLA CRNRSL07P42A225S PERRUCCI CHERUBINA PRRCRB73L43A225Q	0	7	4	708		14/08/2023
342	14/08/2008	30	64	CARECCIA ANTONIO CRCNTN58P20A225K CARECCIA EUSTACCHIO CRCSCC58P20A225V CARECCIA LUCIA CRCLCU45R58A225Z CARECCIA ANNA CRCNNA49M50A225S CARECCIA PAOLO CRCPLA47B08A225X	2	24	64	22325		14/08/2023
343	14/08/2008	30	66	DI SABATO MARIA DI SABATO VITA	1	95	37	19218		14/08/2023
344	14/08/2008	30	68	VITI DE ANGELIS NICOLA VTDNCL26B02A225X VITI DE ANGELIS ANTONELLO VTDNNL54D18H501O	0	37	35	3596		14/08/2023
345	14/08/2008	30	69	DI SABATO VITA DI SABATO MARIA	1	59	32	15833		14/08/2023
346	14/08/2008	30	70	CARLUCCI FILIPPO CRLFPP35M19A225R	1	61	32	16130		14/08/2023
347	14/08/2008	30	71	BALSANO ANGELA BLSNGL40D69E155X	0	43	81	4368		14/08/2023
348	14/08/2008	30	72	MIGLIONICO ANGELA MGLNGL58D56A225F	0	30	50	3018		14/08/2023
349	14/08/2008	30	76	SPIERTO MARIA SPRMRA23C54A225Y	0	84	77	7750		14/08/2023
350	14/08/2008	30	77	SPIERTO MARIA SPRMRA23C54A225Y	0	16	14	424		14/08/2023
351	14/08/2008	30	78	SPIERTO MARIA SPRMRA23C54A225Y	0	90	20	8927		14/08/2023
352	14/08/2008	30	79	FARELLA FILIPPO FRLFPP47P10A225U	2	9	77	21042		14/08/2023
353	14/08/2008	30	80	VITI DE ANGELIS NICOLA VTDNCL26B02A225X VITI DE ANGELIS ANTONELLO VTDNNL54D18H501O	0	33	84	3386		14/08/2023
354	14/08/2008	30	81	FARELLA FILIPPO FRLFPP47P10A225U	0	85	15	8525		14/08/2023
355	14/08/2008	30	82	FARELLA FILIPPO FRLFPP47P10A225U	0	77	75	7320		14/08/2023
356	14/08/2008	30	83	TRAGNI LORENZA TRGLNZ68M69A225I TRAGNI LORENZA TRGLNZ68M69A225I TRAGNI MARIA GRAZIA TRGMGR72S47A225G TRAGNI MARIA GRAZIA TRGMGR72S47A225G TRAGNI DORIANA TRGDRN77S58A225U TRAGNI DORIANA TRGDRN77S58A225U	0	48	13	4803		14/08/2023
357	14/08/2008	30	84	LOIZZO ANTONIO LZZNTN64H09A225N	0	22	1	2156		14/08/2023
358	14/08/2008	30	85	LOIZZO ANTONIO LZZNTN64H09A225N	0	19	5	1900		14/08/2023
359	14/08/2008	30	86	LOIZZO ANTONIO LZZNTN64H09A225N	0	5	9	515		14/08/2023

COMUNE DI ALTAMURA AREE PERCORSE DAL FUOCO ANNO 2008

360	14/08/2008	30	87	CARONE TERESA	0	15	77	1589		14/08/2023
361	14/08/2008	30	88	CARONE TERESA	0	21	25	2139		14/08/2023
362	14/08/2008	30	89	CARONE TERESA	0	3	62	361		14/08/2023
363	14/08/2008	30	91	TRAGNI MARIA GRAZIA TRGMGR72S47A225G TRAGNI MARIA GRAZIA TRGMGR72S47A225G TRAGNI DORIANA TRGDRN77S58A225U TRAGNI DORIANA TRGDRN77S58A225U TRAGNI LORENZA TRGLNZ68M69A225I TRAGNI LORENZA TRGLNZ68M69A225I	0	26	23	2662		14/08/2023
364	14/08/2008	30	92	LOIZZO ANTONIO LZZNTN64H09A225N	0	30	62	3022		14/08/2023
365	14/08/2008	30	93	CARONE TERESA	0	27	4	2722		14/08/2023
366	14/08/2008	30	96	SPIERTI MARIA SPRMRA23C54A225Y	0	31	68	3134		14/08/2023
367	14/08/2008	30	97	MIGLIONICO ANGELA MGLNGL58D56A225F	0	25	79	2582		14/08/2023
368	14/08/2008	30	98	MIGLIONICO ANGELA MGLNGL58D56A225F	0	30	8	3041		14/08/2023
369	14/08/2008	30	99	MIGLIONICO ANGELA MGLNGL58D56A225F	0	24	10	2413		14/08/2023
370	14/08/2008	31	36	QUATTROMINI GIOVANNA QTTGNN68T41A225J	3	89	36	428		14/08/2023
371	03/07/2008	45	27	REGIONE PUGLIA 80017210727	34	52	37	1390		03/07/2023
372	24/07/2008	45	29	REGIONE PUGLIA 80017210727	0	7	44	556		24/07/2023
373	24/07/2008	45	27	REGIONE PUGLIA 80017210727	34	52	37	18244		24/07/2023
374	24/07/2008	45	28	DEMANIO DELLO STATO AZIENDA DI STATO PER LE FORESTE DEMANIALI	0	45	43	437		24/07/2023
375	24/08/2008	73	89	NINIVAGGI CHIARA NNVCHR60R50A225Y NINIVAGGI CHIARA NNVCHR60R50A225Y	0	29	28	2908		24/07/2023
376	24/08/2008	73	90	NINIVAGGI CHIARA NNVCHR60R50A225Y NINIVAGGI CHIARA NNVCHR60R50A225Y	11	34	30	90032		24/07/2023
377	24/08/2008	73	91	RAGONE ANNA RGNNA51P65A225T RAGONE PAOLA RGNPLA50L63A225Z RAGONE MICHELE RGNMHL55L06A225B RAGONE FILIPPO RGNFPP48P22A225A	1	37	52	2701		24/07/2023
378	02/08/2008	77	10	REGIONE PUGLIA BARI	49	36	63	7408		02/08/2023
379	02/08/2008	77	45	PERSIO ANTONIO GIULIO PRSNG53H12A225A PERSIO GENNARO ASCANIO PRSGNR50P27A225A	3	39	82	19105		02/08/2023
380	02/08/2008	77	16	REGIONE PUGLIA BARI	1	13	68	5400		02/08/2023

COMUNE DI ALTAMURA AREE PERCORSE DAL FUOCO ANNO 2008

381	02/08/2008	77	86	PERSIO ANTONIO GIULIO PRSNNG53H12A225A PERSIO GENNARO ASCANIO PRSGNR50P27A225A	3	75	19	524			02/08/2023
382	02/08/2008	77	89	PERSIO GENNARO ASCANIO PRSGNR50P27A225A PERSIO ANTONIO GIULIO PRSNNG53H12A225A	35	62	0	486			02/08/2023
383	02/08/2008	77	86	PERSIO ANTONIO GIULIO PRSNNG53H12A225A PERSIO GENNARO ASCANIO PRSGNR50P27A225A	3	75	19	1379			02/08/2023
384	02/08/2008	77	89	PERSIO GENNARO ASCANIO PRSGNR50P27A225A PERSIO ANTONIO GIULIO PRSNNG53H12A225A	35	62	0	79404			02/08/2023
385	02/08/2008	77	18	PERSIO ANTONIO GIULIO PRSNNG53H12A225A PERSIO GENNARO ASCANIO PRSGNR50P27A225A	0	20	48	1437			02/08/2023
386	20/06/2008	31	40	VITI VINCENZO VTIVCN64B07A662T	24	63	50	57094			20/06/2023
387	06/09/2008	52	27	TRAGNI ANGELA TRGNGL27M70A225N	2	63	29	1282			06/09/2023
388	06/09/2008	52	27	TRAGNI ANGELA TRGNGL27M70A225N	2	63	29	24001			06/09/2023
389	06/09/2008	52	28	SCANNIFFIO DOMENICA SCNDNC36C62A225E FORTE ANTONIO FRTNTN65B13A225C FORTE NICOLA FRTNCL60B23A225N FORTE VINCENZO FRTVCN57T21A225J FORTE PASQUA FRTPSQ56M67A225L	1	27	55	10727			06/09/2023
390	06/09/2008	52	29	FORTE PASQUA FRTPSQ56M67A225L FORTE VINCENZO FRTVCN57T21A225J FORTE NICOLA FRTNCL60B23A225N FORTE ANTONIO FRTNTN65B13A225C SCANNIFFIO DOMENICA SCNDNC36C62A225E	0	79	17	7824			06/09/2023
391	06/09/2008	52	46	VENTURA GIOVANNI ANTONIO VNTGNN50C11A225L	51	46	26	13491			06/09/2023
392	06/09/2008	72	44	FORTE PASQUA FRTPSQ56M67A225L FORTE NICOLA FRTNCL60B23A225N FORTE VINCENZO FRTVCN57T21A225J FORTE ANTONIO FRTNTN65B13A225C SCANNIFFIO DOMENICA SCNDNC36C62A225E	41	68	43	1487			06/09/2023
393	06/09/2008	72	52	FORTE PASQUA FRTPSQ56M67A225L FORTE NICOLA FRTNCL60B23A225N FORTE VINCENZO FRTVCN57T21A225J FORTE ANTONIO FRTNTN65B13A225C SCANNIFFIO DOMENICA SCNDNC36C62A225E	1	90	80	956			06/09/2023

COMUNE DI ALTAMURA AREE PERCORSE DAL FUOCO ANNO 2008

394	06/09/2008	72	10	FORTE NICOLA FRTNCL60B23A225N FORTE PASQUA FRTPSQ56M67A225L FORTE VINCENZO FRTVCN57T21A225J FORTE ANTONIO FRTNTN65B13A225C SCANNIFFIO DOMENICA SCNDNC36C62A225E	24	24	90	50014		06/09/2023
395	06/09/2008	52	21	FELLO BERARDINA FRANZIA ADELAIDE FRANZIA ANGELO FRANZIA ANNA FRANZIA ANNA FRANZIA CORSIGNANO FRANZIA FRANCESCO FRANZIA LUIGI FRANZIA MARIA FRANZIA NICOLA FRANZIA TEODORA FRANZIA TEODORA CECCOTTI ERMINIA	2	7	10	11493		06/09/2023
396	29/07/2008	101	314	LELLA MARIA LUIGIA LLLMLG76S42C134V LELLA MARIANGELA LLLMNG74P70A662L MELODIA ANNA ROSA MLDNRS43L51A225M	1	0	11	8409		29/07/2023
397	29/07/2008	101	315	MELODIA ANNA ROSA MLDNRS43L51A225M LELLA MARIANGELA LLLMNG74P70A662L LELLA MARIA LUIGIA LLLMLG76S42C134V	1	0	57	442		29/07/2023
398	29/07/2008	101	15	LELLA TOMMASO LLLTMS35M24I330E	5	85	0	22102		
399	29/07/2008	101	280	SERVEDIO MARIA SRVMRA67C58A662G PAZIENZA LUCIA PZNLCU38H62A893G SERVEDIO GIOVANNI DOMENICO SRVGNN71A14A662D GENCO GIACINTO MARIA GNCGNT70C25A662L GENCO ANTONELLA GNCNNL68E50A662L GENCO FRANCESCO SALVATORE GNCFNC46H26A225Z GENCO GIOVANNI LUIGI GNCGNN48H21	20	38	20	25527		29/07/2023
400	29/07/2008	101	281	LABELLARTE ROSA LBLRSO81R64H501L LABELLARTE FRANCESCO LBLEFNC79P23H501Q GENCO ELISA GNCLSE66B49A662C GENCO GIACINTO GNCGNT71H30A225H GENCO FILIPPO GNCFP74C04C134B MERANDA PATRIZIA MRNPRZ70E45D086R MERANDA ROSA MRNRSO67H68D086H SERVEDIO GIACOMO SRVGCM3	0	21	40	1441		29/07/2023

COMUNE DI ALTAMURA AREE PERCORSE DAL FUOCO ANNO 2008

401	29/07/2008	101	282	SERVEDIO MARIA SRVMRA67C58A662G SERVEDIO GIOVANNI DOMENICO SRVGNN71A14A662D PAZIENZA LUCIA PZNL CU38H62A893G GENCO GIACINTO MARIA GNCGNT70C25A662L GENCO ANTONELLA GNCNNL68E50A662L GENCO FRANCESCO SALVATORE GNCFNC46H26A225Z GENCO GIOVANNI LUIGI GNCGNN48H21	5	17	96	2674			29/07/2023
402	29/07/2008	101	283	LABELLARTE ROSA LBLRSO81R64H501L LABELLARTE FRANCESCO LBLFNC79P23H501Q GENCO ELISA GNCLSE66B49A662C GENCO FILIPPO GNCFP74C04C134B GENCO GIACINTO GNCGNT71H30A225H MERANDA PATRIZIA MRNPRZ70E45D086R MERANDA ROSA MRNRSO67H68D086H SERVEDIO GIACOMO SRVGCM3	0	21	52	2294			29/07/2023
403	24/08/2008	52	96	VENTURO NICOLA VNTNCL53P06A225Q VENTURA ANTONIO VNTNTN45T04A225E VENTURO DONATA VNTDNT47A41A225Q	20	34	7	91732			24/08/2023

COMUNE DI ALTAMURA AREE PERCORSE DAL FUOCO ANNO 2007

Progressivo	Foglio	Particella	Data incendio	Ditta catastale	Ha	are	ca	Superficie percorsa dal fuoco in metri	divieto rimboscimento e ingegneria ambientale 5 anni	divieto costruzioni edifici civili ed attività produttive 10 anni	divieto variazione destinazione 15 anni
1	101	71	16/07/2007	LELLA TOMMASO LLLTMS35M24I330E	0	99	80	628			16/07/2022
2	101	354	16/07/2007	NATILE MARTINO TOMMASO NTLTMS69D29A225Q	1	34	91	1537			16/07/2022
3	101	355	16/07/2007	NATILE MARTINO TERESA MARIA NTLTSM63L58A225W	1	65	63	7426			16/07/2022
4	101	356	16/07/2007	NATILE MARTINO VITO NTLVTI67C29A225A	1	65	23	14966			16/07/2022
5	101	357	16/07/2007	NATILE MARTINO VINCENZO NTLVCN59C13I330G	1	0	55	9948			16/07/2022
6	101	287	16/07/2007	LELLA MARIANGELA LLLMNG74P70A662L LELLA MARIA LUIGIA LLLMLG76S42C134V MELODIA ANNA ROSA MLDNRS43L51A225M	1	21	28	2928			16/07/2022
7	101	93	16/07/2007	LELLA TOMMASO LLLTMS35M24I330E	0	71	80	409			16/07/2022
8	101	94	16/07/2007	LELLA TOMMASO LLLTMS35M24I330E	0	71	80	363			16/07/2022
9	101	152	16/07/2007	COLACICCO ROSELLA MARIA CLCRLL62T51Z133U COLACICCO VITO CLCVTI68M18A225P COLACICCO VITO CLCVTI68M18A225P COLACICCO MICHELE CLCMHL74R22A225N COLACICCO MICHELE CLCMHL74R22A225N COLACICCO ROSSELLA MARIA	1	7	90	1569			16/07/2022
10	101	158	16/07/2007	RINALDI ANNA RNLNNA49L62A225H CICCIMARRA ROCCO CCCRCC42T03A225K	1	66	29	5134			16/07/2022

COMUNE DI ALTAMURA AREE PERCORSE DAL FUOCO ANNO 2007

11	101	245	16/07/2007	FRIZZALE CATERINA FRZCRN58B65A225G FRIZZALE GIANLUCA FRZGLC90A20A662M FRIZZALE ROBERTO FRZRRT90A20A662S CORNACCHIA ANGELA CRNNGI52A54A225B FRIZZALE LUIGI FRZLGU60E22A225U FRIZZALE GIULIO FRZGLI55L04A225S FRIZZALE TOMMASO FRZTMS49B04A225Z	0	16	83	1556		16/07/2022
12	101	331	16/07/2007	PAIANO GRAZIA PNAGRZ71R45A225P	0	29	48	2093		16/07/2022
13	101	246	16/07/2007	LUCARIELLO TERESA LCRTRS68H54A225D LUCARIELLO GIOVANNI LCRGN65C22A225B	0	17	37	1710		16/07/2022
14	101	247	16/07/2007	LUCARIELLO MARGHERITA LCRMGH38S66A225M	0	18	17	888		16/07/2022
15	101	252	16/07/2007	LOCAPO ANTONIA LCPNTN62S47A225P	0	41	30	2411		16/07/2022
16	101	51	16/07/2007	IORE SANTA FRISNT55D52A225F	0	33	30	2961		16/07/2022
17	101	52	16/07/2007	IORE DOMENICO FRIDNC53L15A225Y	0	31	36	1090		16/07/2022
18	101	347	16/07/2007	NATUZZI FRANCESCA NTZFNC52B49A225T	0	93	31	3684		16/07/2022
19	52	46	01/10/2007	VENTURA GIOVANNI ANTONIO VNTGNN50C11A225L	51	46	26	48620		01/10/2022
20	52	25	01/10/2007	TRAGNI ANGELA TRGNGL27M70A225N	8	12	63	42987		01/10/2022
21	102	393	20/07/2007	SERVEDIO GIACOMO SRVGCM37D16A662V SERVEDIO GIOVANNI DOMENICO SRVGNN71A14A662D SERVEDIO MARIA SRVMRA67C58A662G	2	61	80	21560		20/07/2022
22	102	395	20/07/2007	MERANDA PATRIZIA MRNPRZ70E45D086R MERANDA ROSA MRNRSO67H68D086H	0	65	69	6828		20/07/2022
23	102	397	20/07/2007	MERANDA ROSA MRNRSO67H68D086H MERANDA PATRIZIA MRNPRZ70E45D086R	2	57	76	26480		20/07/2022
24	102	399	20/07/2007	GENCO FRANCESCO SALVATORE GNCFNC46H26A225Z	0	63	76	6514		20/07/2022
25	102	401	20/07/2007	GENCO ELISA GNCLSE66B49A662C GENCO GIACINTO MARIA GNCGNT70C25A662L GENCO ANTONELLA GNCNNL68E50A662L PAZIENZA LUCIA PZNL CU38H62A893G	2	48	82	19098		20/07/2022
26	102	403	20/07/2007	PAZIENZA LUCIA PZNL CU38H62A893G	0	70	41	2470		20/07/2022

COMUNE DI ALTAMURA AREE PERCORSE DAL FUOCO ANNO 2007

27	102	277	20/07/2007	CARONE ANGELA MARGHERITA CRNNLM36R57A225E CARONE PAOLINA CRNPLN34M61A225Z CARONE TEODORA CRNTDR30M61A225G CARONE ANNA CRNNNA45A49A225F	2	4	2	10524		20/07/2022
28	102	184	20/07/2007	CARONE ANGELA MARGHERITA CRNNLM36R57A225E CARONE PAOLINA CRNPLN34M61A225Z CARONE TEODORA CRNTDR30M61A225G CARONE ANNA CRNNNA45A49A225F	1	75	56	13139		20/07/2022
29	102	243	20/07/2007	MERANDA ROSA MRNRSO67H68D086H MERANDA PATRIZIA MRNPRZ70E45D086R	0	13	80	1418		20/07/2022
30	102	244	20/07/2007	LOIUDICE ELISA LDCLSE05L68A225Q	0	6	54	682		20/07/2022
31	102	248	20/07/2007	SERVEDIO MARIA SRVMRA67C58A662G SERVEDIO GIOVANNI DOMENICO SRVGNN71A14A662D SERVEDIO GIACOMO SRVGCM37D16A662V	0	17	53	1168		20/07/2022
32	102	249	20/07/2007	LOIUDICE ELISA LDCLSE05L68A225Q	0	3	83	387		20/07/2022
33	102	250	20/07/2007	MERANDA PATRIZIA MRNPRZ70E45D086R MERANDA ROSA MRNRSO67H68D086H	0	6	91	657		20/07/2022
34	59	339	05/10/2007	CAGNAZZI DOMENICO CGNDNC74E14A225M	2	68	40	1856		05/10/2022
35	59	341	05/10/2007	CAGNAZZI DOMENICO CGNDNC74E14A225M	2	30	16	20850		05/10/2022
36	59	343	05/10/2007	CAGNAZZI TERESA CGNTRS39B58A225G	0	60	40	4434		05/10/2022
37	59	344	05/10/2007	FORTE ANTONIA TERESA FRTNNT64R43A662E	0	70	29	6973		05/10/2022
38	59	345	05/10/2007	MARROCCOLI DONATO SALVATORE MRRDTS54A01A225M TAFUNI MARIA TFMRA60R60A225F	1	72	24	17155		05/10/2022
39	59	315	05/10/2007	CAGNAZZI TERESA CGNTRS39B58A225G	1	16	82	10404		05/10/2022
40	59	388	05/10/2007	RAGONE ROSA RGNRSO68L53A225G	1	15	25	4934		05/10/2022
41	59	316	05/10/2007	CAGNAZZI TERESA CGNTRS39B58A225G	1	14	20	10709		05/10/2022
42	59	317	05/10/2007	CAGNAZZI TERESA CGNTRS39B58A225G	1	11	58	10457		05/10/2022
43	59	318	05/10/2007	CAGNAZZI TERESA CGNTRS39B58A225G	1	8	96	10211		05/10/2022
44	59	319	05/10/2007	CAGNAZZI TERESA CGNTRS39B58A225G	1	16	66	11321		05/10/2022
45	59	320	05/10/2007	CAGNAZZI TERESA CGNTRS39B58A225G	0	52	80	3184		05/10/2022

COMUNE DI ALTAMURA AREE PERCORSE DAL FUOCO ANNO 2007

46	59	321	05/10/2007	CAGNAZZI TERESA CGNTRS39B58A225G	0	95	86	8206			05/10/2022
47	59	322	05/10/2007	CAGNAZZI TERESA CGNTRS39B58A225G	0	74	96	7517			05/10/2022
48	59	323	05/10/2007	FORTE ANTONIA TERESA FRTNNT64R43A662E	0	59	79	6082			05/10/2022
49	59	324	05/10/2007	MARROCCOLI DONATO SALVATORE MRRDTS54A01A225M TAFUNI MARIA TFNMRA60R60A225F	0	30	42	2761			05/10/2022
50	206	340	15/07/2007	CAPURSO MARIA CPRMRA57D68A225Q	1	27	83	10664			15/07/2022
51	206	342	15/07/2007	CAPURSO CARLO CPRCRL54C04A225W	0	78	44	3530			15/07/2022
52	45	27	01/07/2007	REGIONE PUGLIA 80017210727	34	52	37	5280			01/07/2022
53	123	61	29/07/2007	PRIORE MARGHERITA PRRMGH39D42D010W CARRETTA GIUSEPPE CRRGPP35L28A225H CARRETTA EMILIA CRRMLE66B43A662E	4	70	48	10151			29/07/2022
54	9	95	16/08/2007	QUINTANO MICHELE PIETRO QNTMHL41H29A225N QUINTANO MARIA GIOVANNA QNTMGV76M50A225S QUINTANO LUCIA QNTLCU73E55A225G QUINTANO LUCIA QNTLCU73E55A225G QUINTANO GIOVANNI FRANCESCO QNTGNN34T17A225F QUINTANO GIUSEPPE QNTGPP69B16A225N QUINTANO GIUSEPPE QNTGPP70A1	0	84	26	8321			16/08/2022
55	9	96	16/08/2007	QUINTANO MICHELE PIETRO QNTMHL41H29A225N QUINTANO MARIA GIOVANNA QNTMGV76M50A225S QUINTANO LUCIA QNTLCU73E55A225G QUINTANO LUCIA QNTLCU73E55A225G QUINTANO GIOVANNI FRANCESCO QNTGNN34T17A225F QUINTANO GIUSEPPE QNTGPP69B16A225N QUINTANO GIUSEPPE QNTGPP70A1				5523			16/08/2022
56	9	97	16/08/2007	QUINTANO GIANFRANCO QNTGFR72D18A225F LAURIERO ROSA LRRRSO44E60A225R QUINTANO ANTONIO QNTNTN71D04A225X QUINTANO MARIA QNTMRA71B58A225L QUINTANO MARIA QNTMRA71B58A225L QUINTANO GIUSEPPE QNTGPP70A19A225N QUINTANO GIUSEPPE QNTGPP70A19A225N QUINTANO GIUSEPPE	1	39	7	15152			16/08/2022

COMUNE DI ALTAMURA AREE PERCORSE DAL FUOCO ANNO 2007

57	9	37	16/08/2007	QUINTANO GIANFRANCO QNTGFR72D18A225F LAURIERO ROSA LRRRSO44E60A225R QUINTANO GIUSEPPE QNTGPP69B16A225N QUINTANO GIUSEPPE QNTGPP70A19A225N QUINTANO GIUSEPPE QNTGPP70A19A225N QUINTANO GIOVANNI FRANCESCO QNTGNN34T17A225F QUINTANO LUCIA QNTLCU73E55A225G QUIN	0	63	56	6358		16/08/2022
58	9	104	16/08/2007	QUINTANO MICHELE PIETRO QNTMHL41H29A225N QUINTANO MARIA GIOVANNA QNTMGV76M50A225S QUINTANO LUCIA QNTLCU73E55A225G QUINTANO LUCIA QNTLCU73E55A225G QUINTANO GIOVANNI FRANCESCO QNTGNN34T17A225F QUINTANO GIUSEPPE QNTGPP69B16A225N QUINTANO GIUSEPPE QNTGPP70A1	0	9	98	362		16/08/2022
59	9	70	16/08/2007	QUINTANO MICHELE PIETRO QNTMHL41H29A225N QUINTANO MARIA GIOVANNA QNTMGV76M50A225S QUINTANO LUCIA QNTLCU73E55A225G QUINTANO LUCIA QNTLCU73E55A225G QUINTANO GIOVANNI FRANCESCO QNTGNN34T17A225F QUINTANO GIUSEPPE QNTGPP69B16A225N QUINTANO GIUSEPPE QNTGPP70A1				8752		16/08/2022
60	9	113	16/08/2007	QUINTANO GIANFRANCO QNTGFR72D18A225F LAURIERO ROSA LRRRSO44E60A225R QUINTANO ANTONIO QNTNTN71D04A225X QUINTANO MARIA QNTMRA71B58A225L QUINTANO MARIA QNTMRA71B58A225L QUINTANO GIUSEPPE QNTGPP70A19A225N QUINTANO GIUSEPPE QNTGPP70A19A225N QUINTANO GIUSEPPE	0	40	46	4041		16/08/2022
61	8	58	20/08/2007	AGRIF DI FORTE VINCENZO & C. S.A.S. - SOCIETA` AGRICOLA 07734980720	2	23	68	2009		20/08/2022
62	8	60	20/08/2007	AGRIF DI FORTE VINCENZO & C. S.A.S. - SOCIETA` AGRICOLA 07734980720	2	46	80	3224		20/08/2022
63	8	113	20/08/2007	AGRIF DI FORTE VINCENZO & C. S.A.S. - SOCIETA` AGRICOLA 07734980720	10	43	28	64576		20/08/2022
64	101	261	13/09/2007	RAGONE FILIPPO RGNFPP48P22A225A RAGONE MICHELE RGNMHL55L06A225B RAGONE ANNA RGNNA51P65A225T RAGONE PAOLA RGNPLA50L63A225Z	34	29	73	164151		13/09/2022

COMUNE DI ALTAMURA AREE PERCORSE DAL FUOCO ANNO 2007

65	101	117	13/09/2007	CORNACCHIA ROCCO CRNRCC44C16A225Q	6	15	73	51868			13/09/2022
66	101	5	13/09/2007	NINIVAGGI CHIARA NNVCHR60R50A225Y NINIVAGGI CHIARA NNVCHR60R50A225Y	0	81	52	7657			13/09/2022
67	101	40	13/09/2007	RAGONE PAOLA RGNPLA50L63A225Z RAGONE ANNA RGNNNA51P65A225T RAGONE FILIPPO RGNFPP48P22A225A RAGONE MICHELE RGNMHL55L06A225B	0	7	25	393			13/09/2022
68	101	172	13/09/2007	FRIZZALE GIACOMO FRZGCM56P03A225V FORTE ROSA FRTRSO59T58A225L	1	0	0	3982			13/09/2022
69	101	175	13/09/2007	CORNACCHIA ROCCO CRNRCC44C16A225Q	1	50	0	2998			13/09/2022
70	101	401	13/09/2007	CORNACCHIA ROCCO CRNRCC44C16A225Q	53	61	58	166427			13/09/2022
71	101	118	13/09/2007	LAGRECA GIOVANNI LGRGNN35L22E155Y LAGRECA NICOLA LGRNCL54P26E155C SELVAGGI VITA SLVVTI32B64E155S LAGRECA GIOVANNI LGRGNN57A01E155W LAGRECA FRANCESCO LGRFNC60M26A662R LAGRECA GIUSEPPE LGRGPP65A23E155Q LAGRECA MICHELE LGRMHL53A28G769Q	3	7	60	14478			13/09/2022
72	101	160	13/09/2007	BROCCA TIZIANA IMMACOLATA BRCTNM61L63F027B BROCCA RAFFAELA ROSANNA BRRCRFL50H69H882D	2	0	46	10032			13/09/2022
73	99	2	16/09/2007	LELLA MARIANGELA LLLMNG74P70A662L LELLA MARIA LUIGIA LLLMLG76S42C134V MELODIA ANNA ROSA MLDNRS43L51A225M	6	5	91	58765			16/09/2022
74	101	175	16/09/2007	CORNACCHIA ROCCO CRNRCC44C16A225Q	1	50	0	6896			16/09/2022
75	101	72	16/09/2007	CORNACCHIA MARIA CRNMRA49C52A225L GIOVE BEATRICE ANNUNZIATA GVIBRC12C65I330H	0	88	0	5383			16/09/2022
76	101	73	16/09/2007	CORNACCHIA MARIA CRNMRA49C52A225L	1	62	34	671			16/09/2022
77	99	155	16/09/2007	LELLA MARIANGELA LLLMNG74P70A662L LELLA MARIA LUIGIA LLLMLG76S42C134V MELODIA ANNA ROSA MLDNRS43L51A225M	1	18	5	12487			16/09/2022
78	101	401	16/09/2007	CORNACCHIA ROCCO CRNRCC44C16A225Q	53	61	58	156692			16/09/2022
79	101	1	16/09/2007	CORNACCHIA ROCCO CRNRCC44C16A225Q	1	84	91	485			16/09/2022

COMUNE DI ALTAMURA AREE PERCORSE DAL FUOCO ANNO 2007

80	99	58	16/09/2007	MELODIA ANNA ROSA MLDNRS43L51A225M LELLA MARIA LUIGIA LLMLG76S42C134V LELLA MARIANGELA LLLMNG74P70A662L	1	67	41	7518			16/09/2022
81	101	118	16/09/2007	LAGRECA GIOVANNI LGRGNN35L22E155Y LAGRECA NICOLA LGRNCL54P26E155C SELVAGGI VITA SLVVTI32B64E155S LAGRECA GIOVANNI LGRGNN57A01E155W LAGRECA FRANCESCO LGRFNC60M26A662R LAGRECA GIUSEPPE LGRGPP65A23E155Q LAGRECA MICHELE LGRMHL53A28G769Q	3	7	60	869			16/09/2022
82	72	44	16/09/2007	FORTE PASQUA FRTPSQ56M67A225L FORTE NICOLA FRTNCL60B23A225N FORTE VINCENZO FRTVCN57T21A225J FORTE ANTONIO FRTNTN65B13A225C SCANNIFFIO DOMENICA SCNDNC36C62A225E	41	68	43	219283			16/09/2022
83	72	105	16/09/2007	MASTROVITO DANIELE MSTDNL79L25H096F	13	9	44	26815			16/09/2022
84	72	107	16/09/2007	GIANNELLI COSIMO GIUSEPPE GNNCMG49L01A225M	4	67	30	10911			16/09/2022
85	72	12	16/09/2007	FORTE VINCENZO FRTVCN57T21A225J FORTE NICOLA FRTNCL60B23A225N FORTE PASQUA FRTPSQ56M67A225L FORTE ANTONIO FRTNTN65B13A225C SCANNIFFIO DOMENICA SCNDNC36C62A225E	3	4	40	971			16/09/2022
86	72	13	16/09/2007	SCANNIFFIO DOMENICA SCNDNC36C62A225E FORTE ANTONIO FRTNTN65B13A225C FORTE PASQUA FRTPSQ56M67A225L FORTE NICOLA FRTNCL60B23A225N FORTE VINCENZO FRTVCN57T21A225J	0	23	66	383			16/09/2022
87	72	79	16/09/2007	SCANNIFFIO DOMENICA SCNDNC36C62A225E FORTE VINCENZO FRTVCN57T21A225J FORTE NICOLA FRTNCL60B23A225N FORTE PASQUA FRTPSQ56M67A225L FORTE ANTONIO FRTNTN65B13A225C	24	89	90	22051			16/09/2022
88	72	14	16/09/2007	FORTE NICOLA FRTNCL60B23A225N FORTE VINCENZO FRTVCN57T21A225J FORTE PASQUA FRTPSQ56M67A225L FORTE ANTONIO FRTNTN65B13A225C SCANNIFFIO DOMENICA SCNDNC36C62A225E	0	73	25	7313			16/09/2022
89	99	148	09/09/2007	CORNACCHIA VITO CARLO CRNVCR51A16A225G GIOVE BEATRICE ANNUNZIATA GVIBRC12C65I330H	12	5	80	903			09/09/2022

COMUNE DI ALTAMURA AREE PERCORSE DAL FUOCO ANNO 2007

90	99	151	09/09/2007	LELLA TOMMASO LLLTMS35M24I330E	6	5	91	46563		09/09/2022
91	99	152	09/09/2007	PAIANO GRAZIA PNAGRZ71R45A225P	4	87	86	28323		09/09/2022
92	99	153	09/09/2007	LELLA ANNA CARMELA LLLNCR45L55A225G	4	38	50	17360		09/09/2022
93	99	82	09/09/2007	LELLA TOMMASO LLLTMS35M24I330E	6	5	91	31003		09/09/2022
94	58	405	23/06/2007	FARELLA GRAZIA IRENE FRLGZR62E45A225N GIUSTINO ANTONIA GSTNTN50R63A225L GIUSTINO DANILO GSTDNL91P20A048D GIUSTINO VITO GSTVTI37R21A225E GIUSTINO SANTE GSTSNT72R09A225Q GIUSTINO ANGELANTONIO GSTNLN75L16A225J CALIA GIOVANNA CLAGNN40L48A225I GIUSTINO VIT	0	95	26	368		26/06/2022
95	58	404	23/06/2007	NATALE ROSA NTLRSO44S55A225T	0	90	45	1312		26/06/2022
96	106	79	03/07/2007	FALCICCHIO PAOLO BALDASSARRA GIUSEPPE BLDGPP54E01A225K VENTURA GRAZIA MARIA VNTGZM57C55A225L	0	54	17	4615		03/07/2022
97	106	23	03/07/2007	BRONZINI ANTONIA BRNNTN53E52E155E	1	26	12	7404		03/07/2022
98	106	113	03/07/2007	DI CHIO GIUSEPPE DCHGPP55E02A225Y DI CHIO AGATA DCHGTA53B56A225Y DI CHIO MICHELE DCHMHL60A02A225D	7	26	80	66222		03/07/2022
99	234	47	02/08/2007	CONSORZIO DI BONIFICA APPULO LUCANO 80004570729	0	18	9	1625		02/08/2022
100	234	48	02/08/2007	CONSORZIO DI BONIFICA APPULO LUCANO 80004570729	0	39	86	3430		02/08/2022
101	234	51	02/08/2007	CONSORZIO DI BONIFICA APPULO LUCANO 80004570729	0	27	51	1644		02/08/2022
102	234	53	02/08/2007	DEMANIO DELLO STATO	0	3	50	306		02/08/2022
103	234	54	02/08/2007	DEMANIO DELLO STATO	0	36	69	2353		02/08/2022
104	234	65	02/08/2007	CONSORZIO DI BONIFICA APPULO LUCANO 80004570729	1	27	85	5032		02/08/2022
105	234	67	02/08/2007	CONSORZIO DI BONIFICA APPULO LUCANO 80004570729	0	68	83	2400		02/08/2022
106	234	70	02/08/2007	CONSORZIO DI BONIFICA APPULO LUCANO 80004570729	0	14	38	1247		02/08/2022
107	234	71	02/08/2007	CONSORZIO DI BONIFICA APPULO LUCANO 80004570729	0	26	43	1999		02/08/2022
108	234	72	02/08/2007	CONSORZIO DI BONIFICA APPULO LUCANO 80004570729	0	37	60	2115		02/08/2022

COMUNE DI ALTAMURA AREE PERCORSE DAL FUOCO ANNO 2007

109	234	27	02/08/2007	CONSORZIO DI BONIFICA APPULO LUCANO 80004570729	0	25	25	2463			02/08/2022
110	234	48	02/08/2007	CONSORZIO DI BONIFICA APPULO LUCANO 80004570729	0	39	86	448			02/08/2022
111	234	65	02/08/2007	CONSORZIO DI BONIFICA APPULO LUCANO 80004570729	1	27	85	3507			02/08/2022
112	234	66	02/08/2007	CONSORZIO DI BONIFICA APPULO LUCANO 80004570729	0	10	39	518			02/08/2022
113	234	67	02/08/2007	CONSORZIO DI BONIFICA APPULO LUCANO 80004570729	0	68	83	1365			02/08/2022
114	207	3	15/07/2007	BERLOCO MARIA PIA SANTINA BRLMPS49D56A225P INDRIO RITA LUCIA NDRRLC58E61A225G BERLOCO ALMA BRLLMA89L65A048V BERLOCO ELENA BRLLNE95L60A048N BERLOCO NICOLA BRLNCL92R25A048Q	7	37	72	25576			15/07/2022
115	169	266	15/07/2007	BERLOCO NICOLA BRLNCL92R25A048Q BERLOCO ELENA BRLLNE95L60A048N BERLOCO ALMA BRLLMA89L65A048V INDRIO RITA LUCIA NDRRLC58E61A225G BERLOCO MARIA PIA SANTINA BRLMPS49D56A225P	3	90	11	39234			15/07/2022
116	169	267	15/07/2007	DEMANIO DELLA REGIONE PUGLIA 80017210727	0	9	43	968			15/07/2022
117	169	268	15/07/2007	BERLOCO ALMA BRLLMA89L65A048V BERLOCO NICOLA BRLNCL92R25A048Q BERLOCO ELENA BRLLNE95L60A048N BERLOCO MARIA PIA SANTINA BRLMPS49D56A225P INDRIO RITA LUCIA NDRRLC58E61A225G	2	78	86	25875			15/07/2022
118	206	369	15/07/2007	INDRIO RITA LUCIA NDRRLC58E61A225G BERLOCO MARIA PIA SANTINA BRLMPS49D56A225P BERLOCO ALMA BRLLMA89L65A048V BERLOCO ELENA BRLLNE95L60A048N BERLOCO NICOLA BRLNCL92R25A048Q	14	10	56	67288			15/07/2022
119	169	340	15/07/2007	ANSELMO ANNA NSLNNA61P62A225V NATRELLA GIUSEPPE NTRGPP58T19A225S	0	24	74	2440			15/07/2022
120	169	341	15/07/2007	NATRELLA GIUSEPPE NTRGPP58T19A225S ANSELMO ANNA NSLNNA61P62A225V	0	28	59	2672			15/07/2022
121	169	342	15/07/2007	ANSELMO ANNA NSLNNA61P62A225V NATRELLA GIUSEPPE NTRGPP58T19A225S	0	21	24	2085			15/07/2022

COMUNE DI ALTAMURA AREE PERCORSE DAL FUOCO ANNO 2007

122	169	343	15/07/2007	NATRELLA GIUSEPPE NTRGPP58T19A225S ANSELMO ANNA NSLNNA61P62A225V	0	25	71	2563			15/07/2022
123	169	344	15/07/2007	NATRELLA LEONARDO NTRLRD72S19A225M	0	21	19	2083			15/07/2022
124	169	345	15/07/2007	NATRELLA LEONARDO NTRLRD72S19A225M	0	25	84	2660			15/07/2022
125	169	346	15/07/2007	NATRELLA ANNA NTRNNA71H66F205D LORUSSO ANGELO LRSNGL68S25A225M	0	23	97	2362			15/07/2022
126	169	347	15/07/2007	LORUSSO ANGELO LRSNGL68S25A225M NATRELLA ANNA NTRNNA71H66F205D	0	29	28	2950			15/07/2022
127	169	1284	15/07/2007	DININNO MARIA DNNMRA64R59A225D DIRENZO PRUDENZA DRNPDN61L64A225E SIGNORELLI PASQUALE SGNPQL89R30A225A SIGNORELLI ANDREA SGNNDR92S30A225E CANNITO MARIA CNNMRA61A43A225C	0	47	19	2691			15/07/2022
128	169	1285	15/07/2007	CANNITO MARIA CNNMRA61A43A225C SIGNORELLI ANDREA SGNNDR92S30A225E SIGNORELLI PASQUALE SGNPQL89R30A225A DIRENZO PRUDENZA DRNPDN61L64A225E DININNO MARIA DNNMRA64R59A225D	0	34	48	3172			15/07/2022
129	169	173	15/07/2007	CORNACCHIA LEONARDA CRNLRD79L67A048L	1	2	62	6184			15/07/2022
130	169	1288	15/07/2007	DININNO MARIA DNNMRA64R59A225D DIRENZO PRUDENZA DRNPDN61L64A225E SIGNORELLI PASQUALE SGNPQL89R30A225A SIGNORELLI ANDREA SGNNDR92S30A225E CANNITO MARIA CNNMRA61A43A225C	0	43	20	2869			15/07/2022
131	169	1289	15/07/2007	CANNITO MARIA CNNMRA61A43A225C SIGNORELLI ANDREA SGNNDR92S30A225E SIGNORELLI PASQUALE SGNPQL89R30A225A DIRENZO PRUDENZA DRNPDN61L64A225E DININNO MARIA DNNMRA64R59A225D	0	34	47	3404			15/07/2022
132	169	1290	15/07/2007	DININNO MARIA DNNMRA64R59A225D FIORE ANGELA FRINGL68E65A225D DIRENZO PRUDENZA DRNPDN61L64A225E DIRENZO CECILIA DRNCCL63B67A225T SIGNORELLI PASQUALE SGNPQL89R30A225A SIGNORELLI ANDREA SGNNDR92S30A225E CANNITO MARIA CNNMRA61A43A225C DIRENZO NICOLA DRNNCL74	0	10	0	686			15/07/2022

COMUNE DI ALTAMURA AREE PERCORSE DAL FUOCO ANNO 2007

133	169	297	15/07/2007	DEMANIO DELLA REGIONE PUGLIA 80017210727	0	6	76	780			15/07/2022
134	169	299	15/07/2007	DEMANIO DELLA REGIONE PUGLIA 80017210727	0	7	9	719			15/07/2022
135	169	1291	15/07/2007	DIRENZO NICOLA DRNNCL74H22A225I DIRENZO ANGELAMARIA DRNNLM76M53A225Q CANNITO MARIA CNNMRA61A43A225C SIGNORELLI ANDREA SGNNDR92S30A225E SIGNORELLI PASQUALE SGNPQL89R30A225A DIRENZO CECILIA DRNCCL63B67A225T DIRENZO PRUDENZA DRNPDN61L64A225E FIORE ANGELA FR	0	10	0	1031			15/07/2022
136	169	1292	15/07/2007	DININNO MARIA DNNMRA64R59A225D FIORE ANGELA FRINGL68E65A225D DIRENZO PRUDENZA DRNPDN61L64A225E DIRENZO CECILIA DRNCCL63B67A225T SIGNORELLI PASQUALE SGNPQL89R30A225A SIGNORELLI ANDREA SGNNDR92S30A225E CANNITO MARIA CNNMRA61A43A225C DIRENZO ANGELAMARIA DRN	0	10	0	1034			15/07/2022
137	169	300	15/07/2007	DIRENZO NICOLA DRNNCL74H22A225I DIRENZO ANGELAMARIA DRNNLM76M53A225Q CANNITO MARIA CNNMRA61A43A225C SIGNORELLI ANDREA SGNNDR92S30A225E SIGNORELLI PASQUALE SGNPQL89R30A225A DININNO MARIA DNNMRA64R59A225D FIORE ANGELA FRINGL68E65A225D DIRENZO CECILIA DRNCC	0	93	87	7439			15/07/2022
138	169	1293	15/07/2007	DIRENZO NICOLA DRNNCL74H22A225I DIRENZO ANGELAMARIA DRNNLM76M53A225Q CANNITO MARIA CNNMRA61A43A225C SIGNORELLI ANDREA SGNNDR92S30A225E SIGNORELLI PASQUALE SGNPQL89R30A225A DIRENZO CECILIA DRNCCL63B67A225T DIRENZO PRUDENZA DRNPDN61L64A225E FIORE ANGELA FR	0	10	0	1031			15/07/2022
139	169	1294	15/07/2007	DININNO MARIA DNNMRA64R59A225D FIORE ANGELA FRINGL68E65A225D DIRENZO PRUDENZA DRNPDN61L64A225E DIRENZO CECILIA DRNCCL63B67A225T SIGNORELLI PASQUALE SGNPQL89R30A225A SIGNORELLI ANDREA SGNNDR92S30A225E CANNITO MARIA CNNMRA61A43A225C DIRENZO ANGELAMARIA DRN	0	10	0	1040			15/07/2022

COMUNE DI ALTAMURA AREE PERCORSE DAL FUOCO ANNO 2007

140	169	1295	15/07/2007	DIRENZO NICOLA DRNNCL74H22A225I DIRENZO ANGELAMARIA DRNNLM76M53A225Q CANNITO MARIA CNNMRA61A43A225C SIGNORELLI ANDREA SGNNDR92S30A225E SIGNORELLI PASQUALE SGNPQL89R30A225A DIRENZO CECILIA DRNCCL63B67A225T DIRENZO PRUDENZA DRNPDN61L64A225E FIORE ANGELA FR	0	49	73	4778			15/07/2022
141	169	1296	15/07/2007	DININNO MARIA DNNMRA64R59A225D DIRENZO PRUDENZA DRNPDN61L64A225E SIGNORELLI PASQUALE SGNPQL89R30A225A SIGNORELLI ANDREA SGNNDR92S30A225E CANNITO MARIA CNNMRA61A43A225C	0	12	1	796			15/07/2022
142	169	1297	15/07/2007	CANNITO MARIA CNNMRA61A43A225C SIGNORELLI ANDREA SGNNDR92S30A225E SIGNORELLI PASQUALE SGNPQL89R30A225A DIRENZO PRUDENZA DRNPDN61L64A225E DININNO MARIA DNNMRA64R59A225D	1	93	2	2936			15/07/2022
143	169	1298	15/07/2007	DININNO MARIA DNNMRA64R59A225D DIRENZO PRUDENZA DRNPDN61L64A225E SIGNORELLI PASQUALE SGNPQL89R30A225A SIGNORELLI ANDREA SGNNDR92S30A225E CANNITO MARIA CNNMRA61A43A225C	0	33	54	3323			15/07/2022
144	169	1299	15/07/2007	CANNITO MARIA CNNMRA61A43A225C SIGNORELLI ANDREA SGNNDR92S30A225E SIGNORELLI PASQUALE SGNPQL89R30A225A DIRENZO PRUDENZA DRNPDN61L64A225E DININNO MARIA DNNMRA64R59A225D	1	96	38	19865			15/07/2022
145	169	1300	15/07/2007	DININNO MARIA DNNMRA64R59A225D DIRENZO PRUDENZA DRNPDN61L64A225E SIGNORELLI PASQUALE SGNPQL89R30A225A SIGNORELLI ANDREA SGNNDR92S30A225E CANNITO MARIA CNNMRA61A43A225C	1	0	16	5892			15/07/2022
146	206	339	15/07/2007	CAPURSO ROSALBA CPRRLB52D56A225I CAPURSO ANTONIO CPRNTN45S14A225U CAPURSO FRANCESCO CPRFNC48A08A225I CAPURSO CARLO CPRCRL54C04A225W CAPURSO MICHELE CPRMHL50B05A225K CAPURSO MARIA CPRMRA57D68A225Q CAPURSO GIUSEPPE CPRGPP59E29A225W	0	27	54	2183			15/07/2022

COMUNE DI ALTAMURA AREE PERCORSE DAL FUOCO ANNO 2007

147	207	3	15/07/2007	BERLOCO MARIA PIA SANTINA BRLMPS49D56A225P INDRIO RITA LUCIA NDRRLC58E61A225G BERLOCO ALMA BRLLMA89L65A048V BERLOCO ELENA BRLLNE95L60A048N BERLOCO NICOLA BRLNCL92R25A048Q	7	37	72	14251		15/07/2022
148	206	322	15/07/2007	CAPURSO MICHELE CPRMHL50B05A225K CAPURSO MARIA CPRMRA57D68A225Q CAPURSO CARLO CPRCRL54C04A225W CAPURSO FRANCESCO CPRFNC48A08A225I CAPURSO ROSALBA CPRRLB52D56A225I CAPURSO ANTONIO CPRNTN45S14A225U CAPURSO GIUSEPPE CPRGPP59E29A225W	0	30	36	532		15/07/2022
149	206	369	15/07/2007	INDRIO RITA LUCIA NDRRLC58E61A225G BERLOCO MARIA PIA SANTINA BRLMPS49D56A225P BERLOCO ALMA BRLLMA89L65A048V BERLOCO ELENA BRLLNE95L60A048N BERLOCO NICOLA BRLNCL92R25A048Q	14	10	56	71791		15/07/2022
150	206	370	15/07/2007	BERLOCO NICOLA BRLNCL92R25A048Q BERLOCO ELENA BRLLNE95L60A048N BERLOCO ALMA BRLLMA89L65A048V INDRIO RITA LUCIA NDRRLC58E61A225G	0	50	14	4554		15/07/2022
151	28	1	17/07/2007	PONZETTI CARLO PNZCRL46P29A225R PONZETTI ANNA MARIA PNZNMR44A41H501V PONZETTI VITTORIA PNZVTR41P56A225O	64	91	77	155361		17/07/2022
152	28	119	17/07/2007	PONZETTI ANNA MARIA PNZNMR44A41H501V VITI ANTONIO LUIGI VTINNL15C04A225B VITI NICOLA VTDNCL26B02A225X	0	9	5	1027		17/07/2022
153	28	120	17/07/2007	PONZETTI ANNA MARIA PNZNMR44A41H501V	2	42	50	24287		17/07/2022
154	28	122	17/07/2007	PONZETTI ANNA MARIA PNZNMR44A41H501V	0	4	52	379		17/07/2022
155	28	123	17/07/2007	PONZETTI ANNA MARIA PNZNMR44A41H501V VITI ANTONIO LUIGI VTINNL15C04A225B VITI NICOLA VTDNCL26B02A225X	0	5	85	536		17/07/2022
156	28	124	17/07/2007	PONZETTI ANNA MARIA PNZNMR44A41H501V	0	71	1	6812		17/07/2022
157	28	131	17/07/2007	PONZETTI VITTORIA PNZVTR41P56A225O PONZETTI CARLO PNZCRL46P29A225R PONZETTI ANNA MARIA PNZNMR44A41H501V	0	18	70	933		17/07/2022
158	28	134	17/07/2007	PONZETTI VITTORIA PNZVTR41P56A225O PONZETTI CARLO PNZCRL46P29A225R PONZETTI ANNA MARIA PNZNMR44A41H501V	9	29	78	1631		17/07/2022

COMUNE DI ALTAMURA AREE PERCORSE DAL FUOCO ANNO 2007

159	28	136	17/07/2007	PONZETTI VITTORIA PNZVTR41P56A225O PONZETTI ANNA MARIA PNZNM44A41H501V PONZETTI CARLO PNZCRL46P29A225R	10	8	20	15513			17/07/2022
160	28	142	17/07/2007	VITI VINCENZO VTIVCN64B07A662T	16	31	9	9884			17/07/2022
161	28	143	17/07/2007	PONZETTI ANNA MARIA PNZNM44A41H501V	14	8	74	62879			17/07/2022
162	28	66	17/07/2007	VITI DE ANGELIS NICOLA VTDNCL26B02A225X VITI DE ANGELIS ANTONELLO VTDNNL54D18H501O	8	98	30	23660			17/07/2022
163	28	7	17/07/2007	PONZETTI ANNA MARIA PNZNM44A41H501V	0	92	50	5797			17/07/2022
164	47	58	02/09/2007	STORSILLO BARTOLOMEO STRBTL10R01A225P	0	44	35	1156			02/09/2022
165	47	39	02/09/2007	NATRELLA FILIPPO NTRFPP48R26A225C NATRELLA MICHELE NTRMHL34D14A225F MARROCCOLI FRANCESCO MRRFNC72M27A225Q MARROCCOLI GIROLAMO MRRGLM36C01A225Z MARROCCOLI GIOVANNA MRRGNN65C52A225H MARROCCOLI FABIO MRRFBA68M25A225U MARROCCOLI GIUSEPPE MRRGPP70S20A225P MAR	3	67	93	6302			02/09/2022
166	47	60	02/09/2007	STORSILLO BARTOLOMEO STRBTL10R01A225P	0	66	45	971			02/09/2022
167	47	40	02/09/2007	FARELLA GRAZIA FRLGRZ36D64A225Y	3	69	56	483			02/09/2022
168	47	61	02/09/2007	STORSILLO BARTOLOMEO STRBTL10R01A225P	0	44	25	3279			02/09/2022
169	47	40	02/09/2007	FARELLA GRAZIA FRLGRZ36D64A225Y	3	69	56	615			15/08/2022
170	181	38	15/08/2007	LOSURDO EUSTACCHIO LSRSCC46H03A225K	6	12	70	3704			15/08/2022
171	176	16	15/08/2007	LABARILE NICOLA LBRNCL54E01A048O	1	78	68	16708			15/08/2022
172	176	19	15/08/2007	LABARILE NICOLA LBRNCL54E01A048O	0	10	16	855			15/08/2022
173	176	21	15/08/2007	LABARILE NICOLA LBRNCL54E01A048O	0	18	50	1069			15/08/2022
174	180	1	15/08/2007	LOSURDO PALMA GIUSEPPINA LSRPMG42C58A225Z	3	24	30	1879			15/08/2022
175	181	12	15/08/2007	DENUNZIO MARIO DNNMRA71P10B998D DENUNZIO ADDOLORATA DNNDLR51D50B998L BUONO GRAZIA BNUGRZ71D47A662K PELLEGRINO VITO VINCENZO PLLV/VN43T01C136E GUIDA ANNA GDUNNA45E53B998W GUIDA LEONARDO GDULRD46T12B998L GUIDA LUIGINA GDULGN54M69B998D GUIDA EUGENIA GDUGNE43	0	4	0	350			15/08/2022

COMUNE DI ALTAMURA AREE PERCORSE DAL FUOCO ANNO 2007

176	181	13	15/08/2007	DENUNZIO GABRIELE DNNGRL53C29B998D DENUNZIO GABRIELE DNNGRL53S01B998N DEMARCO FILOMENA DMRFMN13S58Z404P DENUNZIO COSTANZA DNNCTN08R65B998Z DENUNZIO VITANTONIO DNNVNT60B29B998G GUIDA EUGENIA GDUGNE43B54B998K GUIDA LUIGINA GDULGN54M69B998D GUIDA LEONARDO G	0	80	40	1074			15/08/2022
177	181	19	15/08/2007	LILLO NUNZIO LLLNNZ47C07I330E BARILE TERESA BRLTRS51H67A225K	0	9	76	801			15/08/2022
178	181	20	15/08/2007	RAGONE GIOVANNI RGNGNN61P30A225M CREANZA ANGELANTONIO CRNNLN68E08A225N	0	67	25	6379			15/08/2022
179	181	21	15/08/2007	DOZZI NERI MICHELE DZZNMC12L31F205Q	1	83	19	2011			15/08/2022
180	181	22	15/08/2007	DOZZI NERI MICHELE DZZNMC12L31F205Q	0	7	81	566			15/08/2022
181	181	24	15/08/2007	DOZZI NERI MICHELE DZZNMC12L31F205Q	1	72	30	15400			15/08/2022
182	181	25	15/08/2007	DOZZI NERI MICHELE DZZNMC12L31F205Q	4	58	65	45789			15/08/2022
183	181	26	15/08/2007	DENUNZIO ADDOLORATA DNNDLR51D50B998L DENUNZIO MARIO DNNMRA71P10B998D BUONO GRAZIA BNUGRZ71D47A662K DENUNZIO GABRIELE DNNGRL53C29B998D DENUNZIO GABRIELE DNNGRL53S01B998N DEMARCO FILOMENA DMRFMN13S58Z404P DENUNZIO COSTANZA DNNCTN08R65B998Z DENUNZIO VITANTONIO	17	31	89	16671			15/08/2022
184	181	31	15/08/2007	GIOVE GRAZIA GVIGRZ43R51I330I	3	62	57	25802			15/08/2022
185	181	32	15/08/2007	GIOVE CARMELA RENATA GVICML50S52I330K	9	88	40	60526			15/08/2022
186	181	34	15/08/2007	CATALUDDO ANNUNZIATA	0	12	14	1191			15/08/2022
187	181	35	15/08/2007	FINEO VITO	0	10	90	312			15/08/2022
188	181	37	15/08/2007	BARILE TERESA BRLTRS51H67A225K LILLO NUNZIO LLLNNZ47C07I330E	1	67	85	1463			15/08/2022
189	181	38	15/08/2007	LOSURDO EUSTACCHIO LSRSCC46H03A225K	6	12	70	24740			15/08/2022
190	181	39	15/08/2007	LOSURDO EUSTACCHIO LSRSCC46H03A225K	4	30	0	2869			15/08/2022
191	181	40	15/08/2007	CREANZA ANGELANTONIO CRNNLN68E08A225N RAGONE GIOVANNI RGNGNN61P30A225M	0	32	22	2329			15/08/2022

COMUNE DI ALTAMURA AREE PERCORSE DAL FUOCO ANNO 2007

192	181	7	15/08/2007	CREANZA ANGELANTONIO CRNNLN68E08A225N RAGONE GIOVANNI RGNGNN61P30A225M	0	7	74	781			15/08/2022
193	181	8	15/08/2007	DOZZI NERI MICHELE DZZNMC12L31F205Q	2	40	28	23555			15/08/2022
194	181	9	15/08/2007	DENUNZIO ADDOLORATA DNNDLR51D50B998L DENUNZIO MARIO DNNMRA71P10B998D BUONO GRAZIA BNUGRZ71D47A662K DENUNZIO VITANTONIO DNNVNT60B29B998G GUIDA EUGENIA GDUGNE43B54B998K GUIDA LUIGINA GDULGN54M69B998D GUIDA LEONARDO GDULRD46T12B998L GUIDA ANNA GDUNNA45E53B9	0	3	61	362			15/08/2022
195	177	49	15/08/2007	TALENTO MARIA ROSA TLNMRS61M70I330O	7	20	38	10352			15/08/2022
196	177	53	15/08/2007	TALENTO MARIA ROSA TLNMRS61M70I330O	3	96	71	12793			15/08/2022
197	178	14	15/08/2007	LABARILE CHIARA LBRCHR20B55I330N	1	48	68	12012			15/08/2022
198	178	17	15/08/2007	D'EFFREMO ROSA ANNA DFFRNN64M47I330W	3	5	30	1339			15/08/2022
199	178	2	15/08/2007	LABARILE NICOLA LBRNCL54E01A048O	0	35	36	830			15/08/2022
200	178	6	15/08/2007	D'EFFREMO ROSA ANNA DFFRNN64M47I330W	1	62	50	1324			15/08/2022
201	176	10	15/08/2007	LABARILE NICOLA LBRNCL54E01A048O	2	7	78	746			15/08/2022
202	176	114	15/08/2007	GIOVE GRAZIA GVIGRZ43R51I330I	0	63	22	1935			15/08/2022
203	181	24	15/08/2007	DOZZI NERI MICHELE DZZNMC12L31F205Q	1	72	30	1899			15/08/2022
204	181	31	15/08/2007	GIOVE GRAZIA GVIGRZ43R51I330I	3	62	57	533			15/08/2022
205	143	78	15/08/2007	LABARILE ANNA MARIA LBRNMR41L52A225B SARDONE RAFFAELE SRDRFL73L20A225U SARDONE GIAMPIERO SRDGPR80M16A225F SARDONE VITO SRDVTI75B06A225G SARDONE MARISTELLA SRDMST70T62A225L	1	13	29	8441			15/08/2022
206	143	128	15/08/2007	SARDONE VITO SRDVTI75B06A225G SARDONE GIAMPIERO SRDGPR80M16A225F SARDONE RAFFAELE SRDRFL73L20A225U LABARILE ANNA MARIA LBRNMR41L52A225B SARDONE MARISTELLA SRDMST70T62A225L	0	87	21	7631			15/08/2022
207	143	129	15/08/2007	DEMANIO DELLA REGIONE PUGLIA 80017210727	0	13	10	369			15/08/2022
208	143	8	15/08/2007	TALENTO MARIA ROSA TLNMRS61M70I330O	2	25	30	8722			15/08/2022

COMUNE DI ALTAMURA AREE PERCORSE DAL FUOCO ANNO 2007

209	177	24	15/08/2007	TALENTO MARIA ROSA TLNMRS61M70I330O	19	92	33	5746		15/08/2022
210	178	78	15/08/2007	LABARILE NICOLA LBRNCL54E01A048O	4	65	0	3732		15/08/2022
211	179	143	15/08/2007	TAFUNO VITTORIA TFNVTR47B65A225Q CARDINALE LEONARDO CRDLRD46M02F052B	0	20	19	1844		15/08/2022
212	178	80	15/08/2007	LABARILE NICOLA LBRNCL54E01A048O	0	67	18	4428		15/08/2022
213	178	81	15/08/2007	SERRONE ANGELA PALMA SRRNLP63E57A048M	0	8	50	479		15/08/2022
214	178	9	15/08/2007	LABARILE NICOLA LBRNCL54E01A048O	0	13	82	1168		15/08/2022
215	178	14	15/08/2007	LABARILE CHIARA LBRCHR20B55I330N	1	48	68	354		15/08/2022
216	178	18	15/08/2007	GIOVE FRANCESCO GVIFNC47T04I330K	5	24	0	2402		15/08/2022
217	178	19	15/08/2007	LABARILE NICOLA LBRNCL54E01A048O	0	56	89	5048		15/08/2022
218	178	2	15/08/2007	LABARILE NICOLA LBRNCL54E01A048O	0	35	36	1742		15/08/2022
219	178	20	15/08/2007	LABARILE NICOLA LBRNCL54E01A048O	0	50	35	2817		15/08/2022
220	178	3	15/08/2007	TALENTO MARIA ROSA TLNMRS61M70I330O	5	8	40	807		15/08/2022
221	177	53	15/08/2007	TALENTO MARIA ROSA TLNMRS61M70I330O	3	96	71	3507		15/08/2022
222	178	1	15/08/2007	CEGLIE MARIA CEGLIE MARIA CEGLIE RAFFAELE CEGLIE VITANTONIO CEGLIE LUCIA CEGLIE MARIA CEGLIE MARIA CEGLIE GIOVANNI CEGLIE GIOVANNI CEGLIE GAETANA CEGLIE GIOVANNI CEGLIE FRANCESCA CEGLIE FRANCESCO CEGLIE DOMENICO CEGLIE ANGELO COLAMONICO MA	1	93	10	19266		15/08/2022
223	178	14	15/08/2007	LABARILE CHIARA LBRCHR20B55I330N	1	48	68	2269		15/08/2022
224	178	18	15/08/2007	GIOVE FRANCESCO GVIFNC47T04I330K	5	24	0	49793		15/08/2022
225	178	19	15/08/2007	LABARILE NICOLA LBRNCL54E01A048O	0	56	89	598		15/08/2022
226	178	20	15/08/2007	LABARILE NICOLA LBRNCL54E01A048O	0	50	35	2213		15/08/2022
227	178	21	15/08/2007	LABARILE NICOLA LBRNCL54E01A048O	0	15	0	1466		15/08/2022
228	178	27	15/08/2007	DOZZI NERI MICHELE DZZNMC12L31F205Q	4	12	89	1127		15/08/2022
229	178	28	15/08/2007	D'EFFREMO ROSA ANNA DFFRNN64M47I330W SCHIAVARELLI FRANCESCO SCHFNC62B04A225A	3	28	40	827		15/08/2022

COMUNE DI ALTAMURA AREE PERCORSE DAL FUOCO ANNO 2007

230	178	29	15/08/2007	LABARILE NICOLA LBRNCL54E01A048O	2	76	43	541		15/08/2022
231	178	3	15/08/2007	TALENTO MARIA ROSA TLNMRS61M70I330O	5	8	40	50069		15/08/2022
232	143	5	15/08/2007	TALENTO MARIA ROSA TLNMRS61M70I330O	4	59	99	46007		15/08/2022
233	178	7	15/08/2007	LABARILE CHIARA LBRCHR20B55I330N	2	76	43	628		15/08/2022
234	178	77	15/08/2007	SERRONE ANGELA PALMA SRRNLP63E57A048M	7	96	50	22084		15/08/2022
235	178	78	15/08/2007	LABARILE NICOLA LBRNCL54E01A048O	4	65	0	11670		15/08/2022
236	143	8	15/08/2007	TALENTO MARIA ROSA TLNMRS61M70I330O	2	25	30	3440		15/08/2022
237	178	79	15/08/2007	LABARILE NICOLA LBRNCL54E01A048O	2	79	22	29225		15/08/2022
238	178	8	15/08/2007	D'EFFREMO ROSA ANNA DFFRN64M47I330W SCHIAVARELLI FRANCESCO SCHFNC62B04A225A	10	71	60	4299		15/08/2022
239	178	80	15/08/2007	LABARILE NICOLA LBRNCL54E01A048O	0	67	18	1855		15/08/2022
240	178	81	15/08/2007	SERRONE ANGELA PALMA SRRNLP63E57A048M	0	8	50	357		15/08/2022
241	181	14	15/08/2007	DENUNZIO GABRIELE DNNGRL53C29B998D DENUNZIO GABRIELE DNNGRL53S01B998N DENUNZIO COSTANZA DNNCTN08R65B998Z DEMARCO FILOMENA DMRFMN13S58Z404P PELLEGRINO VITO VINCENZO PLLVVN43T01C136E GUIDA ANNA GDUNNA45E53B998W GUIDA LEONARDO GDULRD46T12B998L GUIDA LUIGINA	0	40	33	4039		15/08/2022
242	181	16	15/08/2007	DENUNZIO ADDOLORATA DNNDLR51D50B998L DENUNZIO MARIO DNNMRA71P10B998D BUONO GRAZIA BNUGRZ71D47A662K DENUNZIO GABRIELE DNNGRL53C29B998D DENUNZIO GABRIELE DNNGRL53S01B998N DEMARCO FILOMENA DMRFMN13S58Z404P DENUNZIO COSTANZA DNNCTN08R65B998Z DENUNZIO VITANTO	2	46	12	928		15/08/2022
243	181	17	15/08/2007	DENUNZIO GABRIELE DNNGRL53C29B998D DENUNZIO GABRIELE DNNGRL53S01B998N DENUNZIO COSTANZA DNNCTN08R65B998Z DEMARCO FILOMENA DMRFMN13S58Z404P PELLEGRINO VITO VINCENZO PLLVVN43T01C136E GUIDA ANNA GDUNNA45E53B998W GUIDA LEONARDO GDULRD46T12B998L GUIDA LUIGINA	2	16	95	3763		15/08/2022

COMUNE DI ALTAMURA AREE PERCORSE DAL FUOCO ANNO 2007

244	181	26	15/08/2007	DENUNZIO ADDOLORATA DNNDLR51D50B998L DENUNZIO MARIO DNNMRA71P10B998D BUONO GRAZIA BNUGRZ71D47A662K DENUNZIO GABRIELE DNNGRL53C29B998D DENUNZIO GABRIELE DNNGRL53S01B998N DEMARCO FILOMENA DMRFMN13S58Z404P DENUNZIO COSTANZA DNNCTN08R65B998Z DENUNZIO VITANTO	17	31	89	3218		15/08/2022
245	181	27	15/08/2007	DENUNZIO GABRIELE DNNGRL53C29B998D DENUNZIO GABRIELE DNNGRL53S01B998N DENUNZIO COSTANZA DNNCTN08R65B998Z DEMARCO FILOMENA DMRFMN13S58Z404P PELLEGRINO VITO VINCENZO PLLVFN43T01C136E GUIDA LEONARDO GDULRD46T12B998L GUIDA LUIGINA GDULGN54M69B998D GUIDA ANNA	15	46	50	17380		15/08/2022
246	177	24	15/08/2007	TALENTO MARIA ROSA TLNMRS61M70I330O	19	92	33	153192		15/08/2022
247	143	135	15/08/2007	TALENTO MARIA ROSA TLNMRS61M70I330O	19	38	86	818		15/08/2022
248	181	26	15/08/2007	DENUNZIO ADDOLORATA DNNDLR51D50B998L DENUNZIO MARIO DNNMRA71P10B998D BUONO GRAZIA BNUGRZ71D47A662K DENUNZIO GABRIELE DNNGRL53C29B998D DENUNZIO GABRIELE DNNGRL53S01B998N DEMARCO FILOMENA DMRFMN13S58Z404P DENUNZIO COSTANZA DNNCTN08R65B998Z DENUNZIO VITANTO	17	31	89	3668		15/08/2022
249	181	27	15/08/2007	DENUNZIO GABRIELE DNNGRL53C29B998D DENUNZIO GABRIELE DNNGRL53S01B998N DENUNZIO COSTANZA DNNCTN08R65B998Z DEMARCO FILOMENA DMRFMN13S58Z404P PELLEGRINO VITO VINCENZO PLLVFN43T01C136E GUIDA LEONARDO GDULRD46T12B998L GUIDA LUIGINA GDULGN54M69B998D GUIDA ANNA	15	46	50	3423		15/08/2022
250	180	6	15/08/2007	LOSURDO PALMA GIUSEPPINA LSRPMG42C58A225Z	1	40	4	13447		15/08/2022
251	181	10	15/08/2007	FINEO VITO	0	8	24	825		15/08/2022
252	181	11	15/08/2007	CATALUDDO ANNUNZIATA	0	7	36	748		15/08/2022
253	181	15	15/08/2007	CATALUDDO VINCENZO	0	31	63	3144		15/08/2022

COMUNE DI ALTAMURA AREE PERCORSE DAL FUOCO ANNO 2007

254	181	16	15/08/2007	DENUNZIO ADDOLORATA DNNDLR51D50B998L DENUNZIO MARIO DNNMRA71P10B998D BUONO GRAZIA BNUGRZ71D47A662K DENUNZIO GABRIELE DNNGRL53C29B998D DENUNZIO GABRIELE DNNGRL53S01B998N DEMARCO FILOMENA DMRFMN13S58Z404P DENUNZIO COSTANZA DNNCTN08R65B998Z DENUNZIO VITANTO	2	46	12	1418		15/08/2022
255	181	2	15/08/2007	CATALUDDO PAOLO	0	12	59	1257		15/08/2022
256	181	26	15/08/2007	DENUNZIO ADDOLORATA DNNDLR51D50B998L DENUNZIO MARIO DNNMRA71P10B998D BUONO GRAZIA BNUGRZ71D47A662K DENUNZIO GABRIELE DNNGRL53C29B998D DENUNZIO GABRIELE DNNGRL53S01B998N DEMARCO FILOMENA DMRFMN13S58Z404P DENUNZIO COSTANZA DNNCTN08R65B998Z DENUNZIO VITANTO	17	31	89	145423		15/08/2022
257	181	27	15/08/2007	DENUNZIO GABRIELE DNNGRL53C29B998D DENUNZIO GABRIELE DNNGRL53S01B998N DENUNZIO COSTANZA DNNCTN08R65B998Z DEMARCO FILOMENA DMRFMN13S58Z404P PELLEGRINO VITO VINCENZO PLLVVN43T01C136E GUIDA LEONARDO GDULRD46T12B998L GUIDA LUIGINA GDULGN54M69B998D GUIDA ANNA	15	46	50	38968		15/08/2022
258	181	3	15/08/2007	CATALUDDO PERNA	0	13	38	1319		15/08/2022
259	180	1	15/08/2007	LOSURDO PALMA GIUSEPPINA LSRPMG42C58A225Z	3	24	30	4132		15/08/2022
260	181	35	15/08/2007	FINEO VITO	0	10	90	667		15/08/2022
261	181	38	15/08/2007	LOSURDO EUSTACCHIO LSRSCC46H03A225K	6	12	70	33810		15/08/2022
262	181	39	15/08/2007	LOSURDO EUSTACCHIO LSRSCC46H03A225K	4	30	0	5357		15/08/2022
263	181	4	15/08/2007	CATALUDDO MADDALENA	0	25	13	2517		15/08/2022
264	181	5	15/08/2007	CATALUDDO PERNA	0	7	90	792		15/08/2022
265	180	2	15/08/2007	LOSURDO PALMA GIUSEPPINA LSRPMG42C58A225Z	1	19	20	11871		15/08/2022
266	181	6	15/08/2007	CATALUDDO PAOLO	0	8	3	817		15/08/2022
267	180	3	15/08/2007	LOSURDO PALMA GIUSEPPINA LSRPMG42C58A225Z	2	46	30	7985		15/08/2022
268	180	32	15/08/2007	LOSURDO PALMA GIUSEPPINA LSRPMG42C58A225Z	1	28	0	12511		15/08/2022

COMUNE DI ALTAMURA AREE PERCORSE DAL FUOCO ANNO 2007

269	180	4	15/08/2007	LOSURDO PALMA GIUSEPPINA LSRPMG42C58A225Z	14	14	80	17258			15/08/2022
270	234	65	02/08/2007	CONSORZIO DI BONIFICA APPULO LUCANO 80004570729	1	27	85	2225			02/08/2022
271	234	66	02/08/2007	CONSORZIO DI BONIFICA APPULO LUCANO 80004570729	0	10	39	540			02/08/2022
272	234	67	02/08/2007	CONSORZIO DI BONIFICA APPULO LUCANO 80004570729	0	68	83	3043			02/08/2022
273	169	15	20/07/2007	TORTORELLI ANTONIO PIETRO TRTNNP48A05A225O	0	19	27	887			20/07/2022
274	169	151	20/07/2007	FACENDOLA ROSA FCNRSO69B45A225J FACENDOLA TERESA FCNTRS66L54A225J FACENDOLA VITO FCNVTI36E25A225F	0	72	31	5040			20/07/2022
275	169	153	20/07/2007	FACENDOLA VITO FCNVTI36E25A225F FACENDOLA TERESA FCNTRS66L54A225J FACENDOLA ROSA FCNRSO69B45A225J	0	30	81	2911			20/07/2022
276	169	158	20/07/2007	CHIRONNA GIOVANNI CHRGN55T27A225A CHIRONNA FRANCESCO CHRFNC57M22A225I CHIRONNA GENNARO CHRGNR49E01A225G CHIRONNA VITO SANTE CHRVS53S12A225Q	1	0	3	9432			20/07/2022
277	169	160	20/07/2007	SEMOLIFICIO LOIUDICE S.R.L. 00252420724	2	63	36	26849			20/07/2022
278	169	225	20/07/2007	TORTORELLI ANTONIO PIETRO TRTNNP48A05A225O	1	61	64	15519			20/07/2022
279	169	226	20/07/2007	TORTORELLI GIOACCHINO TRTGCH49L09A225W	3	63	3	35871			20/07/2022
280	169	280	20/07/2007	STERBINI GIORGIO STRGRG65D16F839U STERBINI PAOLA STRPLA68S58F839J STERBINI ANDREA STRNDR69S23H501L RUGGIERO ADRIANA RGGDRN38S66F839T	0	85	10	8107			20/07/2022
281	169	281	20/07/2007	DEMANIO DELLA REGIONE PUGLIA 80017210727	0	10	2	1000			20/07/2022
282	169	282	20/07/2007	RUGGIERO ADRIANA RGGDRN38S66F839T STERBINI ANDREA STRNDR69S23H501L STERBINI PAOLA STRPLA68S58F839J STERBINI GIORGIO STRGRG65D16F839U	8	47	79	82175			20/07/2022
283	169	301	20/07/2007	LOIUDICE MASSIMO CLAUDIO LDCMSM56L07A225E LOIUDICE MARIA LAURA LDCMLR60M60A225B DECANDIA LUCIA DCNLCU56H70A225Z CAPRIATI ORTENSIA CPRRNS63T42A225O LORUSSO ANTONIO LRSNTN88P06A225I	1	55	93	15660			20/07/2022
284	169	302	20/07/2007	DEMANIO DELLA REGIONE PUGLIA 80017210727	0	9	22	928			20/07/2022

COMUNE DI ALTAMURA AREE PERCORSE DAL FUOCO ANNO 2007

285	169	303	20/07/2007	LORUSSO ANTONIO LRSNTN88P06A225I CAPRIATI ORTENSIA CPRRNS63T42A225O DECANDIA LUCIA DCNLCU56H70A225Z LOIUDICE MARIA LAURA LDCMLR60M60A225B LOIUDICE MASSIMO CLAUDIO LDCMSM56L07A225E	11	10	90	112959		20/07/2022
286	207	108	20/07/2007	CAPRIATI ORTENSIA CPRRNS63T42A225O DECANDIA LUCIA DCNLCU56H70A225Z LORUSSO ANTONIO LRSNTN80P06A225A LOIUDICE MARIA LAURA LDCMLR60M60A225B LOIUDICE MASSIMO CLAUDIO LDCMSM56L07A225E	0	53	67	5377		20/07/2022
287	169	306	20/07/2007	MARVULLI ANNUNZIATA MRVNNZ67R65A225Q MARVULLI ANNUNZIATA MRVNNZ67R65A225Q PICERNO CHERUBINO DOMENICO PCRCRB62C08A225H	2	13	18	453		20/07/2022
288	169	328	20/07/2007	SEMOLIFICIO LOIUDICE S.R.L. 00252420724	0	83	79	7658		20/07/2022
289	169	329	20/07/2007	CAPRIATI ONOFRIO CPRNFR66B14A225S	0	46	35	1482		20/07/2022
290	169	332	20/07/2007	FACENDOLA PIETRO FCNPTR76H28A225G				2366		20/07/2022
291	207	49	20/07/2007	LORUSSO ANTONIO LRSNTN80P06A225A LOIUDICE MASSIMO CLAUDIO LDCMSM56L07A225E LOIUDICE MARIA LAURA LDCMLR60M60A225B CAPRIATI ORTENSIA CPRRNS63T42A225O DECANDIA LUCIA DCNLCU56H70A225Z	0	79	74	8296		20/07/2022
292	207	50	20/07/2007	SEMOLIFICIO LOIUDICE S.R.L. 00252420724	0	39	30	3954		20/07/2022
293	207	68	20/07/2007	SEMOLIFICIO LOIUDICE S.R.L. 00252420724	0	66	48	6617		20/07/2022
294	207	69	20/07/2007	CAPRIATI ONOFRIO CPRNFR66B14A225S	1	3	92	9620		20/07/2022
295	169	313	20/07/2007	PICERNO ALESSANDRO PCRLSN91T16A225R PICERNO GIOVANNA PCRGNN87D55A225T	0	29	59	2334		20/07/2022
296	169	314	20/07/2007	DEMANIO DELLA REGIONE PUGLIA 80017210727	0	12	63	1131		20/07/2022
297	169	315	20/07/2007	PICERNO GIOVANNA PCRGNN87D55A225T PICERNO ALESSANDRO PCRLSN91T16A225R	1	74	70	18632		20/07/2022
298	169	201	20/07/2007	M & M COSTRUZIONI S.R.L. 05651610726	0	8	32	1044		20/07/2022
299	169	1260	20/07/2007	M & M COSTRUZIONI S.R.L. 05651610726	2	67	18	13588		20/07/2022

COMUNE DI ALTAMURA AREE PERCORSE DAL FUOCO ANNO 2007

300	169	304	20/07/2007	CHIRONNA GIOVANNI CHRGN79D17A225A CAPUTO PIETRO CPTPTR54A26A225F TAFUNI VINCENZO TFNVCN75M16A225Y VENTRICELLI NICOLA VNTNCL80L17A225X	0	54	50	5352		20/07/2022
301	167	862	20/07/2007	RICICLO SUD – S.R.L, 05114920720	5	2	0	15502		20/07/2022
302	169	305	20/07/2007	DEMANIO DELLA REGIONE PUGLIA 80017210727	0	7	56	740		20/07/2022
303	169	306	20/07/2007	MARVULLI ANNUNZIATA MRVNNZ67R65A225Q MARVULLI ANNUNZIATA MRVNNZ67R65A225Q PICERNO CHERUBINO DOMENICO PCRCRB62C08A225H	2	13	18	11878		20/07/2022
304	169	307	20/07/2007	DEMANIO DELLA REGIONE PUGLIA 80017210727	0	6	7	600		20/07/2022
305	167	6156	20/07/2007	RICICLO SUD – S.R.L, 05114920720	0	30	77	443		20/07/2022
306	169	310	20/07/2007	PICERNO GIOVANNA PCRGNN87D55A225T PICERNO ALESSANDRO PCRLSN91T16A225R	0	15	57	1071		20/07/2022
307	169	311	20/07/2007	PICERNO GIOVANNA PCRGNN87D55A225T PICERNO ALESSANDRO PCRLSN91T16A225R	0	83	29	8439		20/07/2022
308	195	2	30/07/2007	DIGREGORIO MARIA PIA DGRMRP49A43I330B	0	5	70	602		30/07/2022
309	195	9	30/07/2007	DIGREGORIO MARIA PIA DGRMRP49A43I330B	13	90	60	42766		30/07/2022
310	195	14	30/07/2007	DIGREGORIO MARIA PIA DGRMRP49A43I330B	0	52	15	3875		30/07/2022
311	195	24	30/07/2007	ESSEDIEMME SRL 03568720720	9	98	26	2082		30/07/2022
312	195	4	30/07/2007	MUSCI FRANCESCA MSCFNC75T70A048G MUSCI ANTONELLA MSCNNL71R46A048Y CICCARONE MARIA CCCMRA43B44I330Y	4	78	0	326		30/07/2022
313	195	5	30/07/2007	DIGREGORIO ERASMO DGRSM84D19E038L DIGREGORIO MARIAGATA DGRMGT82D68E038R	4	61	80	45369		30/07/2022
314	195	6	30/07/2007	ESSEDIEMME SRL 03568720720	10	19	33	54572		30/07/2022
315	195	10	30/07/2007	MUSCI ANTONELLA MSCNNL71R46A048Y MUSCI FRANCESCA MSCFNC75T70A048G CICCARONE MARIA CCCMRA43B44I330Y	1	27	14	12546		30/07/2022
316	195	12	30/07/2007	CICCARONE MARIA CCCMRA43B44I330Y MUSCI FRANCESCA MSCFNC75T70A048G MUSCI ANTONELLA MSCNNL71R46A048Y	1	29	14	12540		30/07/2022

COMUNE DI ALTAMURA AREE PERCORSE DAL FUOCO ANNO 2007

317	195	13	30/07/2007	MUSCI ANTONELLA MSCNNL71R46A048Y MUSCI FRANCESCA MSCFNC75T70A048G CICCARONE MARIA CCCMRA43B44I330Y	1	47	92	14462		30/07/2022
318	195	17	30/07/2007	DIGREGORIO MARIAGATA DGRMGT82D68E038R DIGREGORIO ERASMO DGRISM84D19E038L	3	79	30	37239		30/07/2022
319	194	4	30/07/2007	GIANNINI EDILBERTO VITO GIUSEPPE GNNDBR71D20A662S	1	57	22	8698		30/07/2022
320	193	12	30/07/2007	GIAMPETRUZZI LUIGI GMPLGU55C26I330F	1	92	75	5546		30/07/2022
321	193	8	30/07/2007	GIAMPETRUZZI FRANCESCO GMPFNC26B16I330Z	2	36	12	1159		30/07/2022
322	194	198	30/07/2007	VITTI MARTA VTTMRT71T45A225V DIELE GIUSEPPE DLIGPP69E26A225B	1	16	90	11678		30/07/2022
323	194	200	30/07/2007	DIELE GIUSEPPE DLIGPP69E26A225B VITTI MARTA VTTMRT71T45A225V	0	25	10	2568		30/07/2022
324	194	201	30/07/2007	VENTRICELLI FRANCESCO VNTFNC58R11A225K FERRULLI GIUSEPPA FRRGPP61L45A225P	0	17	90	1836		30/07/2022
325	194	259	30/07/2007	VENTRICELLI FRANCESCO VNTFNC58R11A225K FERRULLI GIUSEPPA FRRGPP61L45A225P	0	76	99	7790		30/07/2022
326	194	260	30/07/2007	VENTRICELLI FRANCESCO VNTFNC58R11A225K FERRULLI GIUSEPPA FRRGPP61L45A225P				524		30/07/2022
327	194	3	30/07/2007	GIANNINI EDILBERTO VITO GIUSEPPE GNNDBR71D20A662S	0	82	9	8151		30/07/2022
328	194	4	30/07/2007	GIANNINI EDILBERTO VITO GIUSEPPE GNNDBR71D20A662S	1	57	22	6850		30/07/2022
329	195	18	30/07/2007	ESSEDIEMME SRL 03568720720				1268		30/07/2022
330	195	19	30/07/2007	ESSEDIEMME SRL 03568720720				812		30/07/2022
331	195	6	30/07/2007	ESSEDIEMME SRL 03568720720	10	19	33	45812		30/07/2022
332	195	9	30/07/2007	DIGREGORIO MARIA PIA DGRMRP49A43I330B	13	90	60	368		30/07/2022
333	142	22	02/07/2007	LABARILE LUCIA LUIGIA LBRLLG45H62A225S	0	17	81	1769		02/07/2022
334	142	26	02/07/2007	LABARILE LUCIA LUIGIA LBRLLG45H62A225S	2	3	19	1293		02/07/2022
335	142	32	02/07/2007	LABARILE LUCIA LUIGIA LBRLLG45H62A225S	0	9	40	984		02/07/2022
336	142	38	02/07/2007	LABARILE ANNA MARA LBRNMR41L52A225B	0	64	66	6017		02/07/2022

COMUNE DI ALTAMURA AREE PERCORSE DAL FUOCO ANNO 2007

337	142	11	02/07/2007	LABARILE LUCIA LUIGIA LBRLLG45H62A225S	0	37	73	2590		02/07/2022
338	142	11	02/07/2007	LABARILE LUCIA LUIGIA LBRLLG45H62A225S	0	37	73	624		02/07/2022
339	142	38	02/07/2007	LABARILE ANNA MARA LBRNMR41L52A225B	0	64	66	444		02/07/2022
340	142	26	02/07/2007	LABARILE LUCIA LUIGIA LBRLLG45H62A225S	2	3	19	13952		02/07/2022
341	142	44	02/07/2007	LABARILE LUCIA LUIGIA LBRLLG45H62A225S	0	17	0	1693		02/07/2022
342	142	45	02/07/2007	LABARILE LUCIA LUIGIA LBRLLG45H62A225S	1	60	15	15877		02/07/2022
343	142	11	02/07/2007	LABARILE LUCIA LUIGIA LBRLLG45H62A225S	0	37	73	541		02/07/2022
344	142	71	02/07/2007	MARVULLI MARIA LUIGIA MRVMLG62E53A225V ARDINO LAURA RDNLRA58R55A225N LOMURNO GIUSEPPE LMRGPP53A11A225I CAPPIELLO ANNUNZIATA CPPNNZ52E60A225C	0	10	19	428		02/07/2022
345	142	72	02/07/2007	CAPPIELLO ANNUNZIATA CPPNNZ52E60A225C LOMURNO GIUSEPPE LMRGPP53A11A225I ARDINO LAURA RDNLRA58R55A225N MARVULLI MARIA LUIGIA MRVMLG62E53A225V	0	10	98	410		02/07/2022
346	142	74	02/07/2007	CAPPIELLO ANNUNZIATA CPPNNZ52E60A225C LOMURNO GIUSEPPE LMRGPP53A11A225I ARDINO LAURA RDNLRA58R55A225N MARVULLI MARIA LUIGIA MRVMLG62E53A225V	0	46	58	4560		02/07/2022
347	142	75	02/07/2007	MARVULLI MARIA LUIGIA MRVMLG62E53A225V LOMURNO GIUSEPPE LMRGPP53A11A225I CAPPIELLO ANNUNZIATA CPPNNZ52E60A225C CAPPIELLO ANNUNZIATA CPPNNZ52E60A225C LOMURNO GIUSEPPE LMRGPP53A11A225I MARVULLI MARIA LUIGIA MRVMLG62E53A225V	0	16	46	1084		02/07/2022
348	142	4	02/07/2007	LABARILE LUCIA LUIGIA LABARILE LUCIA LUIGIA	13	24	82	1103		02/07/2022
349	142	59	02/07/2007	MARVULLI MARIA LUIGIA MRVMLG62E53A225V ARDINO LAURA RDNLRA58R55A225N LOMURNO GIUSEPPE LMRGPP53A11A225I TRAETTA GIOVANNI TRTGNN58H07A225D CAPPIELLO ANNUNZIATA CPPNNZ52E60A225C	2	31	42	881		02/07/2022

COMUNE DI ALTAMURA AREE PERCORSE DAL FUOCO ANNO 2007

350	142	9	02/07/2007	MARVULLI MARIA LUIGIA MRVMLG62E53A225V ARDINO LAURA RDNLRA58R55A225N LOMURNO GIUSEPPE LMRGPP53A11A225I CAPPIELLO ANNUNZIATA CPPNNZ52E60A225C	0	64	69	6405		02/07/2022
351	143	145	02/07/2007	TALENTO MARIA ROSA TLNMRS61M70I330O	3	69	87	13110		02/07/2022
352	143	152	02/07/2007	TALENTO MARIA ROSA TLNMRS61M70I330O	0	3	56	357		02/07/2022
353	143	145	02/07/2007	TALENTO MARIA ROSA TLNMRS61M70I330O	3	69	87	9008		02/07/2022
354	55	1	04/08/2007	BERLOCO PASQUALE BARTOLOMEO BRLPQL48T19A225W	0	42	79	422		04/08/2022
355	55	3	04/08/2007	BERLOCO PASQUALE BARTOLOMEO BRLPQL48T19A225W	0	21	70	1940		04/08/2022
356	55	11	04/08/2007	BERLOCO PASQUALE BARTOLOMEO BRLPQL48T19A225W	1	7	22	7178		04/08/2022
357	55	8	04/08/2007	BERLOCO PASQUALE BARTOLOMEO BRLPQL48T19A225W	0	76	46	2611		04/08/2022
358	55	18	04/08/2007	BERLOCO PASQUALE BARTOLOMEO BRLPQL48T19A225W	1	83	64	1539		04/08/2022
359	55	2	04/08/2007	BERLOCO PASQUALE BARTOLOMEO BRLPQL48T19A225W	0	30	29	2178		04/08/2022
360	55	4	04/08/2007	BERLOCO PASQUALE BARTOLOMEO BRLPQL48T19A225W	1	10	94	5278		04/08/2022
361	43	84	04/08/2007	GENCO MARIA GNCMRA93P67E155V GENCO ANNUNZIATA GNCNNZ92D61E155T LAGONIGRO GIUSEPPE LGNGPP67R28A225V GENCO CHIARA GNCCHR49C53A225U GENCO ANGELO GNCNGL52E27A225F GENCO GRAZIA GNCGRZ43S62A225X GENCO MARIA PASQUA GNCMPS41D53A225L DIMATTIA MARIA TERESA DMTMTR5	21	99	71	44423		04/08/2022
362	43	85	04/08/2007	RAGONE PAOLA RGNPLA54M70A225M RAGONE VINCENZA RGNVCN58D70A225Z RAGONE MARIA RGNMRA56P67A225P RAGONE ANGELO RGNNGI64D19A225L RAGONE FILIPPO RGNFPP53C31A225X	20	35	50	41973		04/08/2022
363	43	51	04/08/2007	DE GEMMIS MARILENA DGMLLN56T64L109K	8	11	85	2240		04/08/2022
364	55	2	04/08/2007	BERLOCO PASQUALE BARTOLOMEO BRLPQL48T19A225W	0	30	29	395		04/08/2022
365	43	29	04/08/2007	DE GEMMIS MARILENA DGMLLN56T64L109K PELLICCIARI TERESA PLLTRS38M71H501T	10	44	78	27138		04/08/2022
366	55	1	04/08/2007	BERLOCO PASQUALE BARTOLOMEO BRLPQL48T19A225W	0	42	79	580		04/08/2022

COMUNE DI ALTAMURA AREE PERCORSE DAL FUOCO ANNO 2007

367	55	4	04/08/2007	BERLOCO PASQUALE BARTOLOMEO BRLPQL48T19A225W	1	10	94	466		04/08/2022
368	55	1	04/08/2007	BERLOCO PASQUALE BARTOLOMEO BRLPQL48T19A225W	0	42	79	632		04/08/2022
369	43	80	03/08/2007	SQUICCIARINO NICOLA GIUSEPPE SQCNLG43S13A225E	8	60	10	522		03/08/2022
370	43	24	03/08/2007	SERINO DOMENICO SRNDNC42C10A225I	19	44	40	17505		03/08/2022
371	43	10	03/08/2007	SQUICCIARINO NICOLA GIUSEPPE SQCNLG43S13A225E	3	14	30	888		03/08/2022
372	43	24	03/08/2007	SERINO DOMENICO SRNDNC42C10A225I	19	44	40	26550		03/08/2022
373	43	33	03/08/2007	SERINO DOMENICO SRNDNC42C10A225I	22	59	41	40882		03/08/2022
374	42	1	03/08/2007	CARONE DOMENICO CRNDNC79B19A225F	1	67	80	14253		03/08/2022
375	43	10	03/08/2007	SQUICCIARINO NICOLA GIUSEPPE SQCNLG43S13A225E	3	14	30	30368		03/08/2022
376	43	102	03/08/2007	INCAMPO FAUSTINA NCMFTN52R53A225X LAURIERO MICHELE LRRMHL53C08A225Z	11	78	61	948		03/08/2022
377	43	103	03/08/2007	LAURIERO SAVERIO LRRSVR48S29A225Q	3	19	71	565		03/08/2022
378	42	11	03/08/2007	DIRENZO GIOVANNI DRNGNN55M10A225L BERLOCO ANTONIO BRLNTN22B24A225V DILEO COSTANTINO DLICTN62C03A225L DILEO GIUSEPPE DLIGPP64A10A225Z	0	11	6	417		03/08/2022
379	54	143	03/08/2007	LAURIERO SAVERIO LRRSVR48S29A225Q	0	29	88	642		03/08/2022
380	54	145	03/08/2007	LAURIERO SAVERIO LRRSVR48S29A225Q	19	60	55	455		03/08/2022
381	42	12	03/08/2007	DILEO GIUSEPPE DLIGPP64A10A225Z DILEO COSTANTINO DLICTN62C03A225L BERLOCO ANTONIO BRLNTN22B24A225V DIRENZO GIOVANNI DRNGNN55M10A225L	0	15	1	1495		03/08/2022
382	43	18	03/08/2007	LORUSSO GRAZIA LRSGRZ28B63A225O	12	25	10	24269		03/08/2022
383	43	24	03/08/2007	SERINO DOMENICO SRNDNC42C10A225I	19	44	40	151342		03/08/2022
384	42	13	03/08/2007	DIRENZO GIOVANNI DRNGNN55M10A225L BERLOCO ANTONIO BRLNTN22B24A225V DILEO COSTANTINO DLICTN62C03A225L DILEO GIUSEPPE DLIGPP64A10A225Z	0	55	58	3080		03/08/2022
385	43	33	03/08/2007	SERINO DOMENICO SRNDNC42C10A225I	22	59	41	84675		03/08/2022

COMUNE DI ALTAMURA AREE PERCORSE DAL FUOCO ANNO 2007

386	42	14	03/08/2007	DILEO GIUSEPPE DLIGPP64A10A225Z DILEO COSTANTINO DLICTN62C03A225L BERLOCO ANTONIO BRLNTN22B24A225V DIRENZO GIOVANNI DRNGNN55M10A225L	0	28	30	1491		03/08/2022
387	43	72	03/08/2007	PELLICCIARI TERESA PLLTRS38M71H501T	5	68	0	711		03/08/2022
388	43	75	03/08/2007	LORUSSO GRAZIA LRSGRZ28B63A225O LORUSSO GRAZIA LRSGRZ28B63A225O	0	7	51	682		03/08/2022
389	43	77	03/08/2007	LAGONIGRO FILOMENA LGNFMN69T63A225H DIMATTIA MARIA TERESA DMTMTR54L45E155G GENCO MARIA PASQUA GNCMPS41D53A225L GENCO CHIARA GNCCHR49C53A225U GENCO GRAZIA GNCGRZ43S62A225X GENCO ANGELO GNCNGL52E27A225F LAGONIGRO GIUSEPPE LGNGPP67R28A225V GENCO ANNUNZIATA	0	2	55	305		03/08/2022
390	43	78	03/08/2007	RAGONE PAOLA RGNPLA54M70A225M RAGONE VINCENZA RGNVCN58D70A225Z RAGONE ANGELO RGNNGL64D19A225L RAGONE MARIA RGNMRA56P67A225P RAGONE FILIPPO RGNFPP53C31A225X	0	8	80	868		03/08/2022
391	43	80	03/08/2007	SQUICCIARINO NICOLA GIUSEPPE SQCNLG43S13A225E	8	60	10	85110		03/08/2022
392	43	84	03/08/2007	GENCO MARIA GNCMRA93P67E155V GENCO ANNUNZIATA GNCNNZ92D61E155T LAGONIGRO GIUSEPPE LGNGPP67R28A225V GENCO CHIARA GNCCHR49C53A225U GENCO ANGELO GNCNGL52E27A225F GENCO GRAZIA GNCGRZ43S62A225X GENCO MARIA PASQUA GNCMPS41D53A225L DIMATTIA MARIA TERESA DMTMTR5	21	99	71	120099		03/08/2022
393	43	85	03/08/2007	RAGONE PAOLA RGNPLA54M70A225M RAGONE VINCENZA RGNVCN58D70A225Z RAGONE MARIA RGNMRA56P67A225P RAGONE ANGELO RGNNGL64D19A225L RAGONE FILIPPO RGNFPP53C31A225X	20	35	50	121314		03/08/2022
394	43	87	03/08/2007	SQUICCIARINO ANGELANTONIO SQCNLN37S17A225X	6	44	63	44776		03/08/2022
395	43	88	03/08/2007	SQUICCIARINO ANGELANTONIO SQCNLN37S17A225X	0	5	60	587		03/08/2022
396	43	9	03/08/2007	SQUICCIARINO NICOLA GIUSEPPE SQCNLG43S13A225E	1	6	40	10611		03/08/2022

COMUNE DI ALTAMURA AREE PERCORSE DAL FUOCO ANNO 2007

397	42	9	03/08/2007	DIRENZO GIOVANNI DRNGNN55M10A225L BERLOCO ANTONIO BRLNTN22B24A225V DILEO COSTANTINO DLICTN62C03A225L DILEO GIUSEPPE DLIGPP64A10A225Z	0	33	82	1877		03/08/2022
398	43	87	03/08/2007	SQUICCIARINO ANGELANTONIO SQCNLN37S17A225X	6	44	63	9185		03/08/2022
399	43	13	03/08/2007	CARONE DOMENICO CRNDNC79B19A225F	0	22	10	2046		03/08/2022
400	43	23	03/08/2007	CARONE DOMENICO CRNDNC79B19A225F	0	4	0	402		03/08/2022
401	43	35	03/08/2007	ROTUNNO LAURA	0	28	77	2886		03/08/2022
402	43	36	03/08/2007	CARONE DOMENICO CRNDNC79B19A225F	0	10	66	1072		03/08/2022
403	43	37	03/08/2007	CARONE DOMENICO CRNDNC79B19A225F	0	10	10	1041		03/08/2022
404	43	38	03/08/2007	CARONE DOMENICO CRNDNC79B19A225F	0	22	77	2234		03/08/2022
405	43	39	03/08/2007	CARONE DOMENICO CRNDNC79B19A225F	0	11	15	1001		03/08/2022
406	43	40	03/08/2007	CARONE DOMENICO CRNDNC79B19A225F	0	17	64	1613		03/08/2022
407	43	5	03/08/2007	PELLICCIARI TERESA PLLTRS38M71H501T	22	1	36	1143		03/08/2022
408	43	55	03/08/2007	CARONE DOMENICO CRNDNC79B19A225F	0	22	50	2255		03/08/2022
409	43	56	03/08/2007	CARONE DOMENICO CRNDNC79B19A225F	0	21	30	2156		03/08/2022
410	43	57	03/08/2007	CARONE DOMENICO CRNDNC79B19A225F	0	18	56	1859		03/08/2022
411	43	58	03/08/2007	CARONE DOMENICO CRNDNC79B19A225F	0	6	91	672		03/08/2022
412	43	59	03/08/2007	CARONE DOMENICO CRNDNC79B19A225F	0	11	14	1009		03/08/2022
413	43	67	03/08/2007	PELLICCIARI TERESA PLLTRS38M71H501T PELLICCIARI TERESA PLLTRS38M71H501T	32	36	80	85452		03/08/2022
414	43	68	03/08/2007	PELLICCIARI TERESA PLLTRS38M71H501T	2	95	34	18777		03/08/2022
415	43	69	03/08/2007	PELLICCIARI TERESA PLLTRS38M71H501T	5	37	60	21736		03/08/2022
416	43	70	03/08/2007	PELLICCIARI TERESA PLLTRS38M71H501T	8	8	80	56544		03/08/2022
417	43	71	03/08/2007	PELLICCIARI TERESA PLLTRS38M71H501T	3	56	80	2039		03/08/2022
418	43	8	03/08/2007	PELLICCIARI TERESA PLLTRS38M71H501T	13	66	40	3844		03/08/2022
419	43	87	03/08/2007	SQUICCIARINO ANGELANTONIO SQCNLN37S17A225X	6	44	63	1604		03/08/2022

COMUNE DI ALTAMURA AREE PERCORSE DAL FUOCO ANNO 2007

420	43	18	03/08/2007	LORUSSO GRAZIA LRSGRZ28B63A225O	12	25	10	6879		03/08/2022
421	66	293	21/08/2007	QUARTARELLA IRENE DANIELA QRTRDN74H55A225U	0	58	25	548		21/08/2022
422	66	305	21/08/2007	VITALE TERESA VTLTRS37H46A225S DIGEO GRAZIA DGIGRZ65L55A225D DIGEO GRAZIA DGIGRZ65L55A225D	5	63	8	9981		21/08/2022
423	47	1	21/08/2007	ALTAMURA ANTONIA LTMNTN68E58A225B ALTAMURA FRANCESCO LTMFNC66A11A225H ALTAMURA GAETANO LTMGTN59S19A225U ALTAMURA DOMENICO LTMDNC58R01A225L ALTAMURA ROSA ANNA LTMRNN62L66A225X	4	49	65	375		21/08/2022
424	47	20	21/08/2007	ALTAMURA ROSA ANNA LTMRNN62L66A225X ALTAMURA ANTONIA LTMNTN68E58A225B ALTAMURA FRANCESCO LTMFNC66A11A225H ALTAMURA GAETANO LTMGTN59S19A225U ALTAMURA DOMENICO LTMDNC58R01A225L	1	37	89	762		21/08/2022
425	47	22	21/08/2007	ALTAMURA GAETANO LTMGTN59S19A225U ALTAMURA DOMENICO LTMDNC58R01A225L ALTAMURA FRANCESCO LTMFNC66A11A225H ALTAMURA ANTONIA LTMNTN68E58A225B ALTAMURA ROSA ANNA LTMRNN62L66A225X	17	58	27	80643		21/08/2022
426	47	3	21/08/2007	ALTAMURA ANTONIA LTMNTN68E58A225B ALTAMURA DOMENICO LTMDNC58R01A225L ALTAMURA FRANCESCO LTMFNC66A11A225H ALTAMURA GAETANO LTMGTN59S19A225U ALTAMURA ROSA ANNA LTMRNN62L66A225X	1	85	16	1096		21/08/2022
427	47	31	21/08/2007	VENTRICELLI AGNESE VNTGNS38M44A225R	4	12	36	1250		21/08/2022
428	47	33	21/08/2007	REGIONE PUGLIA-GESTIONE SPECIALE AD ESAURIMENTO RIFORMA FONDIARIA CON SEDE IN BARI 80017210727	0	19	67	703		21/08/2022
429	47	38	21/08/2007	ALTAMURA DOMENICO LTMDNC58R01A225L	0	64	12	1928		21/08/2022
430	47	39	21/08/2007	NATRELLA FILIPPO NTRFPP48R26A225C NATRELLA MICHELE NTRMHL34D14A225F MARROCCOLI FRANCESCO MRRFNC72M27A225Q MARROCCOLI GIROLAMO MRRGLM36C01A225Z MARROCCOLI GIOVANNA MRRGNN65C52A225H MARROCCOLI FABIO MRRFBA68M25A225U MARROCCOLI GIUSEPPE MRRGPP70S20A225P MAR	3	67	93	16929		21/08/2022

COMUNE DI ALTAMURA AREE PERCORSE DAL FUOCO ANNO 2007

431	47	40	21/08/2007	FARELLA GRAZIA FRLGRZ36D64A225Y	3	69	56	9176		21/08/2022
432	47	42	21/08/2007	ALTAMURA DOMENICO LTMDNC58R01A225L	3	35	42	9526		21/08/2022
433	47	56	21/08/2007	STORSILLO BARTOLOMEO STRBTL10R01A225P	0	22	27	1716		21/08/2022
434	47	57	21/08/2007	STORSILLO BARTOLOMEO STRBTL10R01A225P	0	88	43	8768		21/08/2022
435	47	58	21/08/2007	STORSILLO BARTOLOMEO STRBTL10R01A225P	0	44	35	1549		21/08/2022
436	47	59	21/08/2007	STORSILLO BARTOLOMEO STRBTL10R01A225P	0	66	34	3890		21/08/2022
437	47	6	21/08/2007	ALTAMURA ANTONIA LTMNTN68E58A225B ALTAMURA FRANCESCO LTMFNC66A11A225H ALTAMURA GAETANO LTMGTN59S19A225U ALTAMURA DOMENICO LTMDNC58R01A225L ALTAMURA ROSA ANNA LTMRNN62L66A225X	18	31	58	30539		21/08/2022
438	47	60	21/08/2007	STORSILLO BARTOLOMEO STRBTL10R01A225P	0	66	45	520		21/08/2022
439	47	61	21/08/2007	STORSILLO BARTOLOMEO STRBTL10R01A225P	0	44	25	363		21/08/2022
440	47	62	21/08/2007	STORSILLO BARTOLOMEO STRBTL10R01A225P	0	22	15	1020		21/08/2022
441	47	63	21/08/2007	STORSILLO BARTOLOMEO STRBTL10R01A225P	0	88	60	369		21/08/2022
442	47	64	21/08/2007	ALTAMURA DOMENICO LTMDNC58R01A225L ALTAMURA FRANCESCO LTMFNC66A11A225H ALTAMURA GAETANO LTMGTN59S19A225U ALTAMURA ANTONIA LTMNTN68E58A225B ALTAMURA ROSA ANNA LTMRNN62L66A225X	1	89	27	1080		21/08/2022
443	47	66	21/08/2007	ALTAMURA DOMENICO LTMDNC58R01A225L ALTAMURA FRANCESCO LTMFNC66A11A225H ALTAMURA GAETANO LTMGTN59S19A225U ALTAMURA ANTONIA LTMNTN68E58A225B ALTAMURA ROSA ANNA LTMRNN62L66A225X	1	16	79	585		21/08/2022
444	47	68	21/08/2007	ALTAMURA ROSA ANNA LTMRNN62L66A225X ALTAMURA ANTONIA LTMNTN68E58A225B ALTAMURA GAETANO LTMGTN59S19A225U ALTAMURA FRANCESCO LTMFNC66A11A225H ALTAMURA DOMENICO LTMDNC58R01A225L	0	7	87	463		21/08/2022

COMUNE DI ALTAMURA AREE PERCORSE DAL FUOCO ANNO 2007

445	47	69	21/08/2007	ALTAMURA DOMENICO LTMDNC58R01A225L ALTAMURA FRANCESCO LTMFNC66A11A225H ALTAMURA GAETANO LTMGTN59S19A225U ALTAMURA ANTONIA LTMNTN68E58A225B ALTAMURA ROSA ANNA LTMRNN62L66A225X	4	76	91	39699		21/08/2022
446	47	71	21/08/2007	ALTAMURA ANDREA LTMNDR28E25A225F	0	26	72	379		21/08/2022
447	47	72	21/08/2007	ALTAMURA ANDREA LTMNDR28E25A225F	0	32	45	3029		21/08/2022
448	47	76	21/08/2007	GESUALDO PASQUALE GSLPQL49L04A225Q ADORANTE PERNA DRNPRN46S62A225I	30	90	86	87712		21/08/2022
449	47	82	21/08/2007	ALTAMURA ROSA ANNA LTMRNN62L66A225X ALTAMURA ANTONIA LTMNTN68E58A225B ALTAMURA GAETANO LTMGTN59S19A225U ALTAMURA FRANCESCO LTMFNC66A11A225H ALTAMURA DOMENICO LTMDNC58R01A225L	19	31	17	121117		21/08/2022
450	47	85	21/08/2007	ALTAMURA ROSA ANNA LTMRNN62L66A225X ALTAMURA GAETANO LTMGTN59S19A225U ALTAMURA ANTONIA LTMNTN68E58A225B ALTAMURA FRANCESCO LTMFNC66A11A225H ALTAMURA DOMENICO LTMDNC58R01A225L	2	87	16	384		21/08/2022
451	66	417	21/08/2007	DIGEO FAUSTINA DGIFTN73D65A225A DIGEO FAUSTINA DGIFTN73D65A225A VITALE TERESA VTLTRS37H46A225S	8	83	68	15586		21/08/2022
452	49	1	21/08/2007	IURINO DOMENICO	2	4	92	10149		21/08/2022
453	49	19	21/08/2007	PORCELLI MARIA	1	75	45	4857		21/08/2022
454	49	20	21/08/2007	MAREMONTI PIETRO SALVATORE MRMPRS40H02A225P PELLEGRINO MICHELE PLLMHL43R21B858U	2	19	26	5099		21/08/2022
455	49	29	21/08/2007	STORSILLO ANTONIA PALMA STRNNP37C65A225P STORSILLO GIAMBATTISTA STRGBT39D30A225H STORSILLO GIUSEPPE STRGPP48D05A225Q STORSILLO ANGELA STRNGL51A62A225U STORSILLO ANNA STRNNA35C71A225M STORSILLO PAOLO PIETRO STRPPT46H30A225C STORSILLO VINCENZO STRVCN44M	0	24	70	618		21/08/2022
456	49	3	21/08/2007	DILERMA MICHELE SALVATORE DLRMHL55T25A225D	0	36	13	931		21/08/2022
457	49	36	21/08/2007	COLONNA GIOVANNI CLNGNN77B24A225A	1	63	18	9524		21/08/2022

COMUNE DI ALTAMURA AREE PERCORSE DAL FUOCO ANNO 2007

458	49	39	21/08/2007	COLONNA VINCENZO CLNVCN65L16A225F	0	81	60	2618		21/08/2022
459	49	4	21/08/2007	DILERMA MICHELE SALVATORE DLRMHL55T25A225D	0	37	64	1037		21/08/2022
460	49	5	21/08/2007	DILERMA MICHELE SALVATORE DLRMHL55T25A225D	0	37	3	1036		21/08/2022
461	49	6	21/08/2007	DILERMA MICHELE SALVATORE DLRMHL55T25A225D	0	25	42	759		21/08/2022
462	49	7	21/08/2007	DILERMA MICHELE SALVATORE DLRMHL55T25A225D	0	33	89	902		21/08/2022
463	49	8	21/08/2007	SALVAGGIULO CECILIA	1	91	80	3361		21/08/2022
464	66	251	21/08/2007	QUARTARELLA IRENE DANIELA QRTRDN74H55A225U	3	8	76	1835		21/08/2022
465	8	2823	21/08/2007	LOMURNO FRANCESCO LMRFNC68P28A225O LOMURNO MICHELE LMRMHL72M24A225C	0	21	10	2113		21/08/2022
466	8	63	21/08/2007	LOMURNO FRANCESCO LMRFNC68P28A225O LOMURNO MICHELE LMRMHL72M24A225C	9	96	65	97122		21/08/2022
467	8	31	21/08/2007	LAURIERO ROSA LRRRSO44E60A225R QUINTANO GIANFRANCO QNTGFR72D18A225F QUINTANO ANTONIO QNTNTN71D04A225X QUINTANO MARIA QNTMRA71B58A225L QUINTANO MARIA QNTMRA71B58A225L QUINTANO MICHELE PIETRO QNTMHL41H29A225N QUINTANO MARIA GIOVANNA QNTMGV76M50A225S QUINTA	4	76	56	1831		21/08/2022
468	8	70	21/08/2007	LAURIERO ROSA LRRRSO44E60A225R QUINTANO GIANFRANCO QNTGFR72D18A225F QUINTANO ANTONIO QNTNTN71D04A225X QUINTANO MARIA QNTMRA71B58A225L QUINTANO MARIA QNTMRA71B58A225L QUINTANO MICHELE PIETRO QNTMHL41H29A225N QUINTANO MARIA GIOVANNA QNTMGV76M50A225S QUINTA	2	95	7	568		21/08/2022
469	198	19	16/09/2007	TALENTO MARIA ROSA TLNMRS61M70I330O	6	82	3	8571		16/09/2022
470	198	9	16/09/2007	DISANTO MARIA IMMACOLATA DSNMMM72A63E038R	1	78	30	5554		16/09/2022
471	198	8	16/09/2007	DISANTO MARIA IMMACOLATA DSNMMM72A63E038R	15	33	70	39988		16/09/2022
472	198	9	16/09/2007	DISANTO MARIA IMMACOLATA DSNMMM72A63E038R	1	78	30	9974		16/09/2022

COMUNE DI ALTAMURA AREE PERCORSE DAL FUOCO ANNO 2007

473	197	2	16/09/2007	LOIUDICE COLONNA MARIA LDCMRA57E71A225K FERRULLI SANTE FRRSNT50A03A225G	2	18	20	1400			16/09/2022
474	197	4	16/09/2007	LOIUDICE COLONNA MARIA LDCMRA57E71A225K FERRULLI SANTE FRRSNT50A03A225G	76	60	23	266517			16/09/2022
475	197	7	16/09/2007	FERRULLI SANTE FRRSNT50A03A225G LOIUDICE COLONNA MARIA LDCMRA57E71A225K	1	40	97	5197			16/09/2022
476	198	10	16/09/2007	DISANTO MARIA IMMACOLATA DSNMMM72A63E038R	19	64	46	62216			16/09/2022
477	198	11	16/09/2007	DISANTO MARIA IMMACOLATA DSNMMM72A63E038R	1	58	98	15726			16/09/2022
478	198	18	16/09/2007	TALENTO MARIA ROSA TLNMRS61M70I330O	2	51	0	19511			16/09/2022
479	198	19	16/09/2007	TALENTO MARIA ROSA TLNMRS61M70I330O	6	82	3	62050			16/09/2022
480	198	20	16/09/2007	DISANTO MARIA IMMACOLATA DSNMMM72A63E038R	1	85	10	18309			16/09/2022
481	187	7	16/09/2007	TALENTO MARIA ROSA TLNMRS61M70I330O	5	18	0	678			16/09/2022
482	198	5	16/09/2007	DISANTO MARIA IMMACOLATA DSNMMM72A63E038R	2	21	60	4356			16/09/2022
483	187	10	16/07/2007	TALENTO MARIA ROSA TLNMRS61M70I330O	2	29	80	1154			16/09/2022
484	187	12	16/07/2007	CAPUTO MARGHERITA CPTMGH62P50A225K CAPUTO MARGHERITA CPTMGH62P50A225K	0	4	20	425			16/09/2022
485	187	13	16/07/2007	DISABATO VITO ANTONIO DSBVNT50E04I330F	0	70	43	3579			16/09/2022
486	187	14	16/07/2007	DISABATO VITO ANTONIO DSBVNT50E04I330F	1	49	76	15040			16/09/2022
487	187	15	16/07/2007	TALENTO MARIA ROSA TLNMRS61M70I330O	41	98	49	250696			16/09/2022
488	187	16	16/07/2007	DIGREGORIO NUNZIO VITO DGRNZV47A02I330P	4	43	20	38282			16/09/2022
489	187	17	16/07/2007	DIFONZO DONATO DFNDNT62P23I330S DIFONZO MICHELE DFNMHL29S05I330A DIFONZO NICOLA DFNNCL67A20I330C DIFONZO DOMENICA DFNDNC71L70I330C DIFONZO ANNA DFNNNA63T59I330M	0	20	58	483			16/09/2022
490	187	18	16/07/2007	DIFONZO ANNA DFNNNA63T59I330M DIFONZO NICOLA DFNNCL67A20I330C DIFONZO DOMENICA DFNDNC71L70I330C DIFONZO MICHELE DFNMHL29S05I330A DIFONZO DONATO DFNDNT62P23I330S	4	89	71	12805			16/09/2022
491	187	28	16/07/2007	COLAMONICO LUCIANO CLMLCN68A07I330T	0	41	20	1645			16/09/2022

COMUNE DI ALTAMURA AREE PERCORSE DAL FUOCO ANNO 2007

492	187	29	16/07/2007	CAPUTO MARGHERITA CPTMGH62P50A225K	1	10	0	10856		16/09/2022
493	187	39	16/07/2007	COLAMONICO LUCIANO CLMLCN68A07I330T	0	3	12	321		16/09/2022
494	187	4	16/07/2007	COLAMONICO LUCIANO CLMLCN68A07I330T	1	56	83	12879		16/09/2022
495	187	40	16/07/2007	COLAMONICO LUCIANO CLMLCN68A07I330T	0	3	15	311		16/09/2022
496	187	44	16/07/2007	CAPUTO MARGHERITA CPTMGH62P50A225K	0	13	40	1336		16/09/2022
497	187	45	16/07/2007	CAPUTO MARGHERITA CPTMGH62P50A225K	0	16	0	1603		16/09/2022
498	187	47	16/07/2007	CAPUTO MARGHERITA CPTMGH62P50A225K	2	10	5	21459		16/09/2022
499	187	5	16/07/2007	COLAMONICO LUCIANO CLMLCN68A07I330T	15	43	76	110191		16/09/2022
500	187	66	16/07/2007	CAPUTO MARGHERITA CPTMGH62P50A225K	0	8	63	348		16/09/2022
501	187	7	16/07/2007	TALENTO MARIA ROSA TLNMRS61M70I330O	5	18	0	50712		16/09/2022
502	187	73	16/07/2007	CAPUTO MARGHERITA CPTMGH62P50A225K				463		16/09/2022
503	187	8	16/07/2007	TALENTO MARIA ROSA TLNMRS61M70I330O	1	26	70	883		16/09/2022
504	187	9	16/07/2007	COLAMONICO LUCIANO CLMLCN68A07I330T	0	36	21	3182		16/09/2022
505	196	52	16/07/2007	CAGGIANO PIETRO CGGPTR51D17A225B	0	45	85	3937		16/09/2022
506	186	23	16/07/2007	CAPUTO MARGHERITA CPTMGH62P50A225K	0	9	32	903		16/09/2022
507	197	14	16/07/2007	COFANO BEATRICE	4	13	10	4541		16/09/2022
508	197	3	16/07/2007	FERRULLI SANTE FRRSNT50A03A225G LOIUDICE COLONNA MARIA LDCMRA57E71A225K	14	14	0	15405		16/09/2022
509	186	38	16/07/2007	CAPUTO MARGHERITA CPTMGH62P50A225K	0	31	20	3145		16/09/2022
510	197	4	16/07/2007	LOIUDICE COLONNA MARIA LDCMRA57E71A225K FERRULLI SANTE FRRSNT50A03A225G	76	60	23	97655		16/09/2022
511	186	40	16/07/2007	CAPUTO MARGHERITA CPTMGH62P50A225K	3	96	0	781		16/09/2022
512	186	42	16/07/2007	CAPUTO MARGHERITA CPTMGH62P50A225K	10	39	0	30038		16/09/2022
513	186	43	16/07/2007	CAPUTO MARGHERITA CPTMGH62P50A225K	0	18	10	1783		16/09/2022
514	198	18	16/07/2007	TALENTO MARIA ROSA TLNMRS61M70I330O	2	51	0	12923		16/09/2022

COMUNE DI ALTAMURA AREE PERCORSE DAL FUOCO ANNO 2007

515	186	66	16/07/2007	CAGGIANO PIETRO CGGPTR51D17A225B CLEMENTE LUCIA CLMLCU58S49A225S	1	1	23	1772		16/09/2022
516	186	67	16/07/2007	CLEMENTE LUCIA CLMLCU58S49A225S CAGGIANO PIETRO CGGPTR51D17A225B	1	1	23	5111		16/09/2022
517	186	68	16/07/2007	COLAMONACO ANGELA CLMNGI57M60A225I	1	2	60	7591		16/09/2022
518	186	69	16/07/2007	CLEMENTE LUCIA CLMLCU58S49A225S CAGGIANO PIETRO CGGPTR51D17A225B	0	98	34	9761		16/09/2022
519	186	70	16/07/2007	CAGGIANO PIETRO CGGPTR51D17A225B CLEMENTE LUCIA CLMLCU58S49A225S	1	1	61	10294		16/09/2022
520	186	71	16/07/2007	CLEMENTE LUCIA CLMLCU58S49A225S CAGGIANO PIETRO CGGPTR51D17A225B	1	0	66	10242		16/09/2022
521	198	8	16/07/2007	DISANTO MARIA IMMACOLATA DSNMMM72A63E038R	15	33	70	28983		16/09/2022
522	186	72	16/07/2007	SIMONE DONATO SMNDNT60E17A225S MELE PAOLA MLEPLA63M55B737T SIMONE LAURA SMNLRA69B50A225J FRACCALVIERI ANTONIO FRCNTN61S10A225V	1	1	49	8308		16/09/2022
523	186	73	16/07/2007	CARECCIA LUCA CRCLCU63A01A225Y GIGLIOFIORE ANNUNZIATA GGLNNZ62S45F572D	1	1	49	6890		16/09/2022
524	186	74	16/07/2007	PAPANGELO ANNUNZIATA PPNNNZ57M56A225S CICORELLA GIUSEPPE CCRGPP52D14A225N	1	1	24	6590		16/09/2022
525	186	75	16/07/2007	CLEMENTE LUCIA CLMLCU58S49A225S CAGGIANO PIETRO CGGPTR51D17A225B	2	20	96	19222		16/09/2022
526	151	7	08/07/2007	ENTE AUTONOMO PER L ACQUEDOTTO PUGLIESE	0	9	80	669		08/07/2022
527	151	56	08/07/2007	DISABATO VITANTONIO DSBVNT50E04I330F	0	32	82	516		08/07/2022
528	151	57	08/07/2007	DISABATO MARIA VITA DSBMVT54B53I330K	0	91	38	8878		08/07/2022
529	151	58	08/07/2007	DISABATO VITANTONIO DSBVNT50E04I330F	0	50	74	1621		08/07/2022
530	151	59	08/07/2007	DISABATO MARIA VITA DSBMVT54B53I330K	0	71	13	5581		08/07/2022
531	197	3	08/07/2007	FERRULLI SANTE FRRSNT50A03A225G LOIUDICE COLONNA MARIA LDCMRA57E71A225K	14	14	0	94193		08/07/2022

COMUNE DI ALTAMURA AREE PERCORSE DAL FUOCO ANNO 2007

532	187	62	08/07/2007	COLAMONICO LUCIANO CLMLCN68A07I330T	0	10	51	1052			08/07/2022
533	197	4	08/07/2007	LOIUDICE COLONNA MARIA LDCMRA57E71A225K FERRULLI SANTE FRRSNT50A03A225G	76	60	23	21784			08/07/2022
534	151	29	08/07/2007	ENTE AUTONOMO PER L ACQUEDOTTO PUGLIESE	0	16	53	1156			08/07/2022
535	151	35	08/07/2007	DISABATO ARCANGELO DSBRNG59L02E038W	17	16	86	2961			08/07/2022
536	151	45	08/07/2007	DISABATO ARCANGELO DSBRNG59L02E038W	0	9	52	848			08/07/2022
537	151	53	08/07/2007	DEMANIO DELLA REGIONE PUGLIA 80017210727	0	15	74	1532			08/07/2022
538	151	58	08/07/2007	DISABATO VITANTONIO DSBVNT50E04I330F	0	50	74	320			08/07/2022
539	151	59	08/07/2007	DISABATO MARIA VITA DSBMVT54B53I330K	0	71	13	1022			08/07/2022
540	187	1	08/07/2007	STANO MARIA STNMRA43D46I330Y TRITTO NICOLA TRTNCL43S08I330G	1	62	80	7769			08/07/2022
541	151	62	08/07/2007	DISABATO MARIA VITA DSBMVT54B53I330K	0	56	32	1244			08/07/2022
542	151	63	08/07/2007	COLAMONICO LUCIANO CLMLCN68A07I330T	5	86	24	1804			08/07/2022
543	151	64	08/07/2007	COLAMONICO LUCIANO CLMLCN68A07I330T	2	20	60	21248			08/07/2022
544	151	65	08/07/2007	COLAMONICO LUCIANO CLMLCN68A07I330T	6	6	12	60582			08/07/2022
545	187	15	08/07/2007	TALENTO MARIA ROSA TLNMRS61M70I330O	41	98	49	166100			08/07/2022
546	151	68	08/07/2007	DISABATO VITANTONIO DSBVNT50E04I330F	6	10	77	23764			08/07/2022
547	151	69	08/07/2007	COLAMONICO LUCIANO CLMLCN68A07I330T	5	88	12	28118			08/07/2022
548	151	70	08/07/2007	DISABATO VITANTONIO DSBVNT50E04I330F	0	71	53	7896			08/07/2022
549	151	71	08/07/2007	DISABATO MARIA VITA DSBMVT54B53I330K	7	59	82	71834			08/07/2022
550	187	28	08/07/2007	COLAMONICO LUCIANO CLMLCN68A07I330T	0	41	20	2359			08/07/2022
551	187	32	08/07/2007	COLAMONICO LUCIANO CLMLCN68A07I330T	2	92	80	29427			08/07/2022
552	187	4	08/07/2007	COLAMONICO LUCIANO CLMLCN68A07I330T	1	56	83	1184			08/07/2022
553	187	42	08/07/2007	COLAMONICO LUCIANO CLMLCN68A07I330T	0	36	0	3675			08/07/2022
554	187	43	08/07/2007	COLAMONICO LUCIANO CLMLCN68A07I330T	0	35	0	3553			08/07/2022
555	187	5	08/07/2007	COLAMONICO LUCIANO CLMLCN68A07I330T	15	43	76	27646			08/07/2022

COMUNE DI ALTAMURA AREE PERCORSE DAL FUOCO ANNO 2007

556	187	50	08/07/2007	STANO MARIA STNMRA43D46I330Y TRITTO NICOLA TRTNCL43S08I330G	0	9	75	1018			08/07/2022
557	187	51	08/07/2007	COLAMONICO LUCIANO CLMLCN68A07I330T	1	7	85	520			08/07/2022
558	187	52	08/07/2007	TRITTO NICOLA TRTNCL43S08I330G STANO MARIA STNMRA43D46I330Y	4	10	88	41794			08/07/2022
559	187	53	08/07/2007	COLAMONICO LUCIANO CLMLCN68A07I330T	4	47	92	43379			08/07/2022
560	187	54	08/07/2007	TRITTO NICOLA TRTNCL43S08I330G STANO MARIA STNMRA43D46I330Y	4	0	87	38560			08/07/2022
561	187	55	08/07/2007	COLAMONICO LUCIANO CLMLCN68A07I330T	1	11	63	11333			08/07/2022
562	197	1	08/07/2007	FERRULLI SANTE FRRSNT50A03A225G LOIUDICE COLONNA MARIA LDCMRA57E71A225K	4	81	20	47267			08/07/2022
563	187	56	08/07/2007	COLAMONICO LUCIANO CLMLCN68A07I330T	10	61	50	108452			08/07/2022
564	187	57	08/07/2007	TRITTO NICOLA TRTNCL43S08I330G STANO MARIA STNMRA43D46I330Y	0	28	71	866			08/07/2022
565	187	58	08/07/2007	COLAMONICO LUCIANO CLMLCN68A07I330T	0	29	29	2795			08/07/2022
566	197	14	08/07/2007	COFANO BEATRICE	4	13	10	2101			08/07/2022
567	187	59	08/07/2007	COLAMONICO LUCIANO CLMLCN68A07I330T	0	8	17	811			08/07/2022
568	187	6	08/07/2007	COLAMONICO LUCIANO CLMLCN68A07I330T	2	27	94	22896			08/07/2022
569	187	60	08/07/2007	COLAMONICO LUCIANO CLMLCN68A07I330T	0	6	51	629			08/07/2022
570	187	61	08/07/2007	COLAMONICO LUCIANO CLMLCN68A07I330T	0	96	77	9630			08/07/2022
571	77	45	25/06/2007	PERSIO ANTONIO GIULIO PRSNNG53H12A225A PERSIO GENNARO ASCANIO PRSGNR50P27A225A	3	39	82	17229			25/06/2022
572	77	45	25/06/2007	PERSIO ANTONIO GIULIO PRSNNG53H12A225A PERSIO GENNARO ASCANIO PRSGNR50P27A225A	3	39	82	316			25/06/2022
573	77	18	25/06/2007	PERSIO ANTONIO GIULIO PRSNNG53H12A225A PERSIO GENNARO ASCANIO PRSGNR50P27A225A	0	20	48	1964			25/06/2022
574	77	83	25/06/2007	PERSIO GENNARO ASCANIO PRSGNR50P27A225A PERSIO ANTONIO GIULIO PRSNNG53H12A225A	6	9	42	7099			25/06/2022

COMUNE DI ALTAMURA AREE PERCORSE DAL FUOCO ANNO 2007

575	76	304	25/06/2007	REGIONE PUGLIA	19	25	70	1561			25/06/2022
576	77	83	25/06/2007	PERSIO GENNARO ASCANIO PRSGNR50P27A225A PERSIO ANTONIO GIULIO PRSNNG53H12A225A	6	9	42	54185			25/06/2022
577	77	17	25/06/2007	PERSIO GENNARO ASCANIO PRSGNR50P27A225A PERSIO ANTONIO GIULIO PRSNNG53H12A225A	1	96	56	767			25/06/2022
578	77	20	25/06/2007	PERSIO GENNARO ASCANIO PRSGNR50P27A225A PERSIO ANTONIO GIULIO PRSNNG53H12A225A	1	11	80	8782			25/06/2022
579	77	89	25/06/2007	PERSIO GENNARO ASCANIO PRSGNR50P27A225A PERSIO ANTONIO GIULIO PRSNNG53H12A225A	35	62	0	206338			25/06/2022
580	77	23	25/06/2007	PERSIO GENNARO ASCANIO PRSGNR50P27A225A PERSIO ANTONIO GIULIO PRSNNG53H12A225A	6	27	86	9561			25/06/2022
581	77	90	25/06/2007	PERSIO ANTONIO GIULIO PRSNNG53H12A225A PERSIO GENNARO ASCANIO PRSGNR50P27A225A				1325			25/06/2022
582	77	25	25/06/2007	PERSIO ANTONIO GIULIO PRSNNG53H12A225A PERSIO GENNARO ASCANIO PRSGNR50P27A225A	1	30	61	522			25/06/2022
583	77	91	25/06/2007	PERSIO ANTONIO GIULIO PRSNNG53H12A225A PERSIO GENNARO ASCANIO PRSGNR50P27A225A				5438			25/06/2022
584	77	29	25/06/2007	PERSIO ANTONIO GIULIO PRSNNG53H12A225A PERSIO GENNARO ASCANIO PRSGNR50P27A225A	4	63	89	1075			25/06/2022
585	77	30	25/06/2007	PERSIO GENNARO ASCANIO PRSGNR50P27A225A PERSIO ANTONIO GIULIO PRSNNG53H12A225A	6	27	0	649			25/06/2022
586	77	31	25/06/2007	PERSIO ANTONIO GIULIO PRSNNG53H12A225A PERSIO GENNARO ASCANIO PRSGNR50P27A225A	0	62	3	1481			25/06/2022
587	77	51	25/06/2007	PERSIO GENNARO ASCANIO PRSGNR50P27A225A PERSIO ANTONIO GIULIO PRSNNG53H12A225A	0	8	88	880			25/06/2022
588	76	304	25/06/2007	REGIONE PUGLIA	19	25	70	11836			25/06/2022
589	77	83	25/06/2007	PERSIO GENNARO ASCANIO PRSGNR50P27A225A PERSIO ANTONIO GIULIO PRSNNG53H12A225A	6	9	42	354			25/06/2022

COMUNE DI ALTAMURA AREE PERCORSE DAL FUOCO ANNO 2007

590	76	46	25/06/2007	REGIONE PUGLIA BARI	3	96	74	1363			25/06/2022
591	77	89	25/06/2007	PERSIO GENNARO ASCANIO PRSGNR50P27A225A PERSIO ANTONIO GIULIO PRSNNG53H12A225A	35	62	0	2431			25/06/2022
592	76	445	23/06/2007	LANZOLLA MARIO LNZMRA73T17A225C LANZOLLA FRANCESCO LNZFNC68L05A225X LANZOLLA NICOLA LNZNCL70M07A225L	89	83	57	5127			23/06/2022
593	77	47	23/06/2007	PERSIO GENNARO ASCANIO PRSGNR50P27A225A PERSIO ANTONIO GIULIO PRSNNG53H12A225A	16	73	90	6205			23/06/2022
594	77	31	23/06/2007	PERSIO ANTONIO GIULIO PRSNNG53H12A225A PERSIO GENNARO ASCANIO PRSGNR50P27A225A	0	62	3	2002			23/06/2022
595	77	89	23/06/2007	PERSIO GENNARO ASCANIO PRSGNR50P27A225A PERSIO ANTONIO GIULIO PRSNNG53H12A225A	35	62	0	792			23/06/2022
596	77	33	23/06/2007	PERSIO GENNARO ASCANIO PRSGNR50P27A225A PERSIO ANTONIO GIULIO PRSNNG53H12A225A	0	68	50	2075			23/06/2022
597	76	445	23/06/2007	LANZOLLA MARIO LNZMRA73T17A225C LANZOLLA FRANCESCO LNZFNC68L05A225X LANZOLLA NICOLA LNZNCL70M07A225L	89	83	57	630			23/06/2022
598	77	83	23/06/2007	PERSIO GENNARO ASCANIO PRSGNR50P27A225A PERSIO ANTONIO GIULIO PRSNNG53H12A225A	6	9	42	1086			23/06/2022
599	77	31	23/06/2007	PERSIO ANTONIO GIULIO PRSNNG53H12A225A PERSIO GENNARO ASCANIO PRSGNR50P27A225A	0	62	3	580			23/06/2022
600	77	47	23/06/2007	PERSIO GENNARO ASCANIO PRSGNR50P27A225A PERSIO ANTONIO GIULIO PRSNNG53H12A225A	16	73	90	739			23/06/2022
601	43	67	09/06/2007	PELLICCIARI TERESA PLLTRS38M71H501T PELLICCIARI TERESA PLLTRS38M71H501T	32	36	80	5376			09/06/2022
602	43	71	09/06/2007	PELLICCIARI TERESA PLLTRS38M71H501T	3	56	80	7203			09/06/2022
603	43	72	09/06/2007	PELLICCIARI TERESA PLLTRS38M71H501T	5	68	0	2169			09/06/2022
604	43	6	09/06/2007	PELLICCIARI TERESA PLLTRS38M71H501T	0	58	36	1485			09/06/2022

COMUNE DI ALTAMURA AREE PERCORSE DAL FUOCO ANNO 2007

605	43	84	09/06/2007	GENCO MARIA GNCMRA93P67E155V GENCO ANNUNZIATA GNCNNZ92D61E155T LAGONIGRO GIUSEPPE LGNGPP67R28A225V GENCO CHIARA GNCCHR49C53A225U GENCO ANGELO GNCNGL52E27A225F GENCO GRAZIA GNCGRZ43S62A225X GENCO MARIA PASQUA GNCMPS41D53A225L DIMATTIA MARIA TERESA DMTMTR5	21	99	71	27588		09/06/2022
606	43	85	09/06/2007	RAGONE PAOLA RGNPLA54M70A225M RAGONE VINCENZA RGNVCN58D70A225Z RAGONE MARIA RGNMRA56P67A225P RAGONE ANGELO RGNNGL64D19A225L RAGONE FILIPPO RGNFPP53C31A225X	20	35	50	44670		09/06/2022
607	43	87	09/06/2007	SQUICCIARINO ANGELANTONIO SQCNLN37S17A225X	6	44	63	2248		09/06/2022
608	43	79	09/06/2007	SERINO DOMENICO SRNDNC42C10A225I	0	4	77	378		09/06/2022
609	45	27	27/07/2007	REGIONE PUGLIA	34	52	37	13131		27/07/2022
610	45	27	12/08/2007	REGIONE PUGLIA	34	52	37	94061		12/08/2022
611	181	26	15/08/2007	DENUNZIO ADDOLORATA DNNDLR51D50B998L DENUNZIO MARIO DNNMRA71P10B998D BUONO GRAZIA BNUGRZ71D47A662K DENUNZIO GABRIELE DNNGRL53C29B998D DENUNZIO GABRIELE DNNGRL53S01B998N DEMARCO FILOMENA DMRFMN13S58Z404P DENUNZIO COSTANZA DNNCTN08R65B998Z DENUNZIO VITANTO	17	31	89	1481		15/08/2022
612	178	2	15/08/2007	LABARILE NICOLA LBRNCL54E01A048O	0	35	36	449		
613	181	26	15/08/2007	DENUNZIO ADDOLORATA DNNDLR51D50B998L DENUNZIO MARIO DNNMRA71P10B998D BUONO GRAZIA BNUGRZ71D47A662K DENUNZIO GABRIELE DNNGRL53C29B998D DENUNZIO GABRIELE DNNGRL53S01B998N DEMARCO FILOMENA DMRFMN13S58Z404P DENUNZIO COSTANZA DNNCTN08R65B998Z DENUNZIO VITANTO	17	31	89	2059		15/08/2022
614	181	26	15/08/2007	DENUNZIO ADDOLORATA DNNDLR51D50B998L DENUNZIO MARIO DNNMRA71P10B998D BUONO GRAZIA BNUGRZ71D47A662K DENUNZIO GABRIELE DNNGRL53C29B998D DENUNZIO GABRIELE DNNGRL53S01B998N DEMARCO FILOMENA DMRFMN13S58Z404P DENUNZIO COSTANZA DNNCTN08R65B998Z DENUNZIO VITANTO	17	31	89	2059		15/08/2022

COMUNE DI ALTAMURA AREE PERCORSE DAL FUOCO ANNO 2007

615	143	132	02/07/2007	TALENTO MARIA ROSA TLNMRS61M70I3300	11	64	75	39246			02/07/2022
616	107	29	24/08/2007	DIFONZO MARIA ANTONIA DFNMNT52T59A225C DIFONZO ANNA DFNNNA58H54A225H DIFONZO ANGELA ROSA DFNNLR48C56A225Y DIFONZO FRANCESCA MARIA DFNFNC50T66A225X	0	76	37	1600			24/08/2022
617	107	16	24/08/2007	DISANTO PASQUALE DSNPQL95S13A225N DISANTO CHIARA DSNCHR97P56A225W DISANTO STEFANO DSNSFN00E10A225R NUZZI MARIA NZZMRA66A62A225L DI SANTO VITO DSNVTI54R08A225W	0	33	34	1289			24/08/2022
618	107	304	24/08/2007	NUZZI MARIA NZZMRA66A62A225L DISANTO PASQUALE DSNPQL95S13A225N DISANTO CHIARA DSNCHR97P56A225W DISANTO STEFANO DSNSFN00E10A225R DI SANTO VITO DSNVTI54R08A225W	40	50	12	280234			24/08/2022
619	107	17	24/08/2007	DI SANTO VITO DSNVTI54R08A225W NUZZI MARIA NZZMRA66A62A225L DISANTO STEFANO DSNSFN00E10A225R DISANTO CHIARA DSNCHR97P56A225W DISANTO PASQUALE DSNPQL95S13A225N	1	69	52	14349			24/08/2022
620	138	12	24/08/2007	DIFONZO FRANCESCA MARIA DFNFNC50T66A225X DIFONZO MARIA ANTONIA DFNMNT52T59A225C DIFONZO ANNA DFNNNA58H54A225H DIFONZO ANGELA ROSA DFNNLR48C56A225Y CAGGIANO GIANDONATO CGGGDN50L11A225M CAGGIANO ANGELA IDA CGGNLD58M69A225C CAGGIANO ANTONIO CGGNTN47E03A225O	0	32	10	802			24/08/2022
621	138	14	24/08/2007	DIFONZO FRANCESCA MARIA DFNFNC50T66A225X DIFONZO MARIA ANTONIA DFNMNT52T59A225C DIFONZO ANNA DFNNNA58H54A225H DIFONZO ANGELA ROSA DFNNLR48C56A225Y CAGGIANO GIANDONATO CGGGDN50L11A225M CAGGIANO ANGELA IDA CGGNLD58M69A225C CAGGIANO ANTONIO CGGNTN47E03A225O	0	3	0	312			24/08/2022
622	107	45	24/08/2007	DIFONZO ANNA DFNNNA58H54A225H DIFONZO MARIA ANTONIA DFNMNT52T59A225C DIFONZO ANGELA ROSA DFNNLR48C56A225Y DIFONZO FRANCESCA MARIA DFNFNC50T66A225X	50	42	98	162269			24/08/2022

COMUNE DI ALTAMURA AREE PERCORSE DAL FUOCO ANNO 2007

623	107	18	24/08/2007	DISANTO PASQUALE DSNPQL95S13A225N DISANTO CHIARA DSNCHR97P56A225W DISANTO STEFANO DSNSFN00E10A225R NUZZI MARIA NZZMRA66A62A225L DI SANTO VITO DSNVTI54R08A225W	1	10	94	1928		24/08/2022
624	107	13	24/08/2007	DISANTO STEFANO DSNSFN00E10A225R DISANTO CHIARA DSNCHR97P56A225W DISANTO PASQUALE DSNPQL95S13A225N NUZZI MARIA NZZMRA66A62A225L DI SANTO VITO DSNVTI54R08A225W	2	41	67	24092		24/08/2022
625	107	66	24/08/2007	CARONE VINCENZO CRNVCN45C08A225J	1	17	16	502		24/08/2022
626	107	21	24/08/2007	DIFONZO FRANCESCA MARIA DFNFN50T66A225X DIFONZO ANNA DFNNA58H54A225H DIFONZO MARIA ANTONIA DFNMT52T59A225C DIFONZO ANGELA ROSA DFNNLR48C56A225Y	4	18	84	1587		24/08/2022

COMUNE DI ALTAMURA AREE PERCORSE DAL FUOCO ANNO 2006

Progressivo	Data incendio	Foglio	Particella	Ditta catastale	Ha	are	ca	Superficie percorsa dal fuoco in metri	divieto rimboscimento e ingegneria ambientale 5 anni	divieto costruzioni edifici civili ed attività produttive 10 anni	divieto variazione destinazione 15 anni
1	23/07/2006	227	104	MARTINO LAURA MRTLRA89H47A225Y	1	69	50	12535			23/07/2021
2	23/07/2006	228	99	TEDESCHI GIUSEPPE VINCENZO TDSGPP62H12A662P	0	11	86	367			23/07/2021
3	23/07/2006	227	110	MARTINO LAURA MRTLRA89H47A225Y	0	47	12	327			23/07/2021
4	23/07/2006	227	118	MARTINO LAURA MRTLRA89H47A225Y	3	27	40	548			23/07/2021
5	23/07/2006	227	120	MARTINO LAURA MRTLRA89H47A225Y	2	81	63	26583			23/07/2021
6	23/07/2006	227	121	VENTURA ANGELA VNTNGL54L42A225W CREANZA FRANCESCA CRNFNC76A63A225W CREANZA VALENTINA CRNVNT82B42E038D CREANZA ANNALISA CRNNLS90L56A225M	0	36	26	1687			23/07/2021
7	23/07/2006	227	133	MARTINO LAURA MRTLRA89H47A225Y	0	44	90	4538			23/07/2021
8	23/07/2006	227	134	MARTINO LAURA MRTLRA89H47A225Y	1	29	18	10121			23/07/2021
9	23/07/2006	227	135	MARTINO LAURA MRTLRA89H47A225Y	0	47	25	692			23/07/2021
10	23/07/2006	227	140	MARTINO LAURA MRTLRA89H47A225Y	8	28	66	1798			23/07/2021
11	23/07/2006	227	142	MARTINO LAURA MRTLRA89H47A225Y	17	25	75	165395			23/07/2021
12	23/07/2006	227	143	MARTINO LAURA MRTLRA89H47A225Y	0	65	60	6603			23/07/2021
13	23/07/2006	227	145	SISTEMA AGRICOLO INTEGRATO S.R.L. 05826250721	0	86	32	356			23/07/2021
14	23/07/2006	227	4	MARTINO LAURA MRTLRA89H47A225Y	0	15	8	409			23/07/2021
15	23/07/2006	227	7	MARTINO LAURA MRTLRA89H47A225Y	0	28	84	891			23/07/2021
16	23/07/2006	227	84	DEMANIO DELLO STATO	0	31	2	664			23/07/2021

COMUNE DI ALTAMURA AREE PERCORSE DAL FUOCO ANNO 2006

17	23/07/2006	227	86	DEMANIO DELLO STATO	0	9	52	986			23/07/2021
18	23/07/2006	227	88	MARTINO LAURA MRTLRA89H47A225Y	0	12	72	1229			23/07/2021
19	23/07/2006	227	89	DEMANIO DELLO STATO	0	14	80	1575			23/07/2021
20	23/07/2006	227	90	DEMANIO DELLO STATO	0	50	1	4552			23/07/2021
21	23/07/2006	227	102	MARTINO LAURA MRTLRA89H47A225Y	6	88	85	68443			23/07/2021
22	06/08/2006	72	79	SCANNIFFIO DOMENICA SCNDNC36C62A225E FORTE VINCENZO FRTVCN57T21A225J FORTE NICOLA FRTNCL60B23A225N FORTE PASQUA FRTPSQ56M67A225L FORTE ANTONIO FRTNTN65B13A225C	24	89	90	86579			06/08/2021
23	06/08/2006	72	44	FORTE PASQUA FRTPSQ56M67A225L FORTE NICOLA FRTNCL60B23A225N FORTE VINCENZO FRTVCN57T21A225J FORTE ANTONIO FRTNTN65B13A225C SCANNIFFIO DOMENICA SCNDNC36C62A225E	41	68	43	62689			06/08/2021
24	06/08/2006	72	14	FORTE NICOLA FRTNCL60B23A225N FORTE VINCENZO FRTVCN57T21A225J FORTE PASQUA FRTPSQ56M67A225L FORTE ANTONIO FRTNTN65B13A225C SCANNIFFIO DOMENICA SCNDNC36C62A225E	0	73	25	7341			06/08/2021
25	02/08/2006	180	13	LOSURDO GIUSEPPE LSRGPP49T01A225C	5	4	0	588			02/08/2021
26	02/08/2006	180	33	LOSURDO GIUSEPPE LSRGPP49T01A225C	0	50	60	5280			02/08/2021
27	02/08/2006	180	12	LOSURDO PALMA GIUSEPPINA LSRPMG42C58A225Z	4	98	40	644			02/08/2021
28	02/08/2006	180	13	LOSURDO GIUSEPPE LSRGPP49T01A225C	5	4	0	752			02/08/2021
29	02/08/2006	180	16	LOSURDO PALMA GIUSEPPINA LSRPMG42C58A225Z	0	79	98	8035			02/08/2021
30	02/08/2006	180	2	LOSURDO PALMA GIUSEPPINA LSRPMG42C58A225Z	1	19	20	9367			02/08/2021
31	02/08/2006	180	3	LOSURDO PALMA GIUSEPPINA LSRPMG42C58A225Z	2	46	30	22045			02/08/2021
32	02/08/2006	180	32	LOSURDO PALMA GIUSEPPINA LSRPMG42C58A225Z	1	28	0	11220			02/08/2021
33	02/08/2006	180	34	LOSURDO GIUSEPPE LSRGPP49T01A225C	12	83	17	2577			02/08/2021
34	02/08/2006	180	39	LOSURDO EUSTACCHIO LSRSCC46H03A225K	1	47	20	403			02/08/2021
35	02/08/2006	180	4	LOSURDO PALMA GIUSEPPINA LSRPMG42C58A225Z	14	14	80	104358			02/08/2021

COMUNE DI ALTAMURA AREE PERCORSE DAL FUOCO ANNO 2006

36	02/08/2006	180	42	LOSURDO EUSTACCHIO LSRSCC46H03A225K	6	96	40	45564		02/08/2021
37	02/08/2006	191	12	LOSURDO EUSTACCHIO LSRSCC46H03A225K	2	3	56	17207		02/08/2021
38	02/08/2006	180	43	LOSURDO EUSTACCHIO LSRSCC46H03A225K	2	20	0	2474		02/08/2021
39	02/08/2006	180	44	LOSURDO EUSTACCHIO LSRSCC46H03A225K	0	35	16	1737		02/08/2021
40	02/08/2006	180	46	LOSURDO EUSTACCHIO LSRSCC46H03A225K	2	0	0	1458		02/08/2021
41	02/08/2006	180	48	LOSURDO EUSTACCHIO LSRSCC46H03A225K	3	6	68	17069		02/08/2021
42	02/08/2006	180	6	LOSURDO PALMA GIUSEPPINA LSRPMG42C58A225Z	1	40	4	13197		02/08/2021
43	02/08/2006	180	9	LAGONIGRO GIUSEPPE LGNGPP74R22A225G LAGONIGRO FILOMENA LGNFMN72T49A225O	6	59	59	3032		02/08/2021
44	02/08/2006	181	26	DENUNZIO ADDOLORATA DNNDLR51D50B998L DENUNZIO MARIO DNNMRA71P10B998D BUONO GRAZIA BNUGRZ71D47A662K DENUNZIO GABRIELE DNGRL53C29B998D DENUNZIO GABRIELE DNGRL53S01B998N DEMARCO FILOMENA DMRFMN13S58Z404P DENUNZIO COSTANZA DNNCTN08R65B998Z DENUNZIO VITANTO	17	31	89	22914		02/08/2021
45	02/08/2006	181	27	DENUNZIO GABRIELE DNGRL53C29B998D DENUNZIO GABRIELE DNGRL53S01B998N DENUNZIO COSTANZA DNNCTN08R65B998Z DEMARCO FILOMENA DMRFMN13S58Z404P PELLEGRINO VITO VINCENZO PLLVVN43T01C136E GUIDA LEONARDO GDULRD46T12B998L GUIDA LUIGINA GDULGN54M69B998D GUIDA ANNA	15	46	50	26041		02/08/2021
46	02/08/2006	182	10	DENUNZIO GABRIELE DNGRL53S01B998N DENUNZIO GABRIELE DNGRL53C29B998D DEMARCO FILOMENA DMRFMN13S58Z404P DENUNZIO COSTANZA DNNCTN08R65B998Z PELLEGRINO VITO VINCENZO PLLVVN43T01C136E DENUNZIO VITANTONIO DNNVNT60B29B998G GUIDA EUGENIA GDUGNE43B54B998K GUIDA	21	73	64	195466		02/08/2021
47	02/08/2006	182	21	PERNIOLA ISABELLA PRNSLL76E42I330D	0	33	78	426		02/08/2021

COMUNE DI ALTAMURA AREE PERCORSE DAL FUOCO ANNO 2006

48	02/08/2006	182	8	FERRANDINA ELISABETTA FERRANDINA GIOVANNI FERRANDINA NUNZIO DI GESU ANGELA DI GESU DOMENICO DI GESU LUCIA DI GESU MARIA MARVULLI ROSA GRIMALDI CATERINA GRIMALDI ELISABETTA GRIMALDI MARIA GRUIMALDI FRANCESCO	1	31	45	4118		02/08/2021
49	02/08/2006	182	2	MOLINARI ROCCANGELO MLNRCN54T23I330N	1	17	73	10926		02/08/2021
50	02/08/2006	182	21	PERNIOLA ISABELLA PRNSLL76E42I330D	0	33	78	2075		02/08/2021
51	02/08/2006	182	22	PERNIOLA ISABELLA PRNSLL76E42I330D	1	36	94	12819		02/08/2021
52	02/08/2006	182	3	TRIA TERESA TRITRS60A43A225M TRIA DOMENICO TRIDNC63E09A225N TRIA FRANCESCO TRIFNC51S12A225Z TRIA ROSA TRIRSO55A41A225G TRIA CONCETTA TRICCT57C62A225C POPOLIZIO LUCIA PPLLCU21A61A225N	1	80	85	12016		02/08/2021
53	02/08/2006	182	10	DENUNZIO GABRIELE DNNGRL53S01B998N DENUNZIO GABRIELE DNNGRL53C29B998D DEMARCO FILOMENA DMRFMN13S58Z404P DENUNZIO COSTANZA DNNCTN08R65B998Z PELLEGRINO VITO VINCENZO PLLVVN43T01C136E DENUNZIO VITANTONIO DNNVNT60B29B998G GUIDA EUGENIA GDUGNE43B54B998K GUIDA	21	73	64	2793		02/08/2021
54	26/07/2006	53	18	SIMONE LAURA FORTE GIUSEPPINA FRTGPP18C44A225K	0	57	11	5715		26/07/2021
55	26/07/2006	39	101	GRIFFI LOREDANA GRFLDN71T64F839P GRIFFI ISABELLA GRFSLL74P56B963B CAPIZZANO ROSA CPZRSO45M42F839T GRIFFI MONICA GRFMNC69S60F839O GRIFFI PAOLA GRFPLA77S53F839E GRIFFI LORENZO GRFLNZ80L02I234Y	4	30	64	3154		26/07/2021
56	26/07/2006	39	103	GRIFFI LOREDANA GRFLDN71T64F839P GRIFFI ISABELLA GRFSLL74P56B963B CAPIZZANO ROSA CPZRSO45M42F839T GRIFFI MONICA GRFMNC69S60F839O GRIFFI PAOLA GRFPLA77S53F839E GRIFFI LORENZO GRFLNZ80L02I234Y	0	15	59	565		26/07/2021

COMUNE DI ALTAMURA AREE PERCORSE DAL FUOCO ANNO 2006

57	26/07/2006	39	107	GRIFFI LOREDANA GRFLDN71T64F839P GRIFFI ISABELLA GRFSSL74P56B963B CAPIZZANO ROSA CPZRSO45M42F839T GRIFFI MONICA GRFMNC69S60F839O GRIFFI PAOLA GRFPLA77S53F839E GRIFFI LORENZO GRFLNZ80L02I234Y	1	41	95	13894		26/07/2021
58	26/07/2006	53	22	CARONE DOMENICO CRNDNC07T21A225H	21	47	42	8983		26/07/2021
59	26/07/2006	53	23	SIMONE LAURA FORTE GIUSEPPINA FRTGPP18C44A225K	0	86	56	1970		26/07/2021
60	20/07/2006	2	7	FORTE DOMENICO FRTDNC31R26A225S	0	56	60	3674		20/07/2021
61	20/07/2006	2	82	FORTE DOMENICO FRTDNC31R26A225S	3	74	31	1874		20/07/2021
62	20/07/2006	2	78	FORTE DOMENICO FRTDNC31R26A225S	0	7	75	639		20/07/2021
63	20/07/2006	2	79	FORTE DOMENICO FRTDNC31R26A225S	0	81	5	1894		20/07/2021
64	20/07/2006	2	80	FORTE DOMENICO FRTDNC31R26A225S	0	67	39	4934		20/07/2021
65	20/07/2006	2	82	FORTE DOMENICO FRTDNC31R26A225S	3	74	31	34706		20/07/2021
66	20/07/2006	2	56	FORTE DOMENICO FRTDNC31R26A225S	3	22	66	605		20/07/2021
67	20/07/2006	2	2	FORTE DOMENICO FRTDNC31R26A225S	0	13	37	1297		20/07/2021
68	20/07/2006	2	6	FORTE DOMENICO FRTDNC31R26A225S	6	98	91	59006		20/07/2021
69	20/07/2006	2	3	FORTE DOMENICO FRTDNC31R26A225S	0	24	30	465		20/07/2021
70	20/07/2006	2	7	FORTE DOMENICO FRTDNC31R26A225S	0	56	60	1924		20/07/2021
71	20/07/2006	2	3	FORTE DOMENICO FRTDNC31R26A225S	0	24	30	1543		20/07/2021
72	20/07/2006	2	82	FORTE DOMENICO FRTDNC31R26A225S	3	74	31	755		20/07/2021
73	20/08/2006	68	36	CLEMENTE CONCETTA MARIA CLMCCT65S70A225Q ANGELASTRI LORENZO NGLLNZ61R15F205R	0	16	28	1181		20/08/2021
74	20/08/2006	68	268	CLEMENTE CONCETTA MARIA CLMCCT65S70A225Q ANGELASTRI LORENZO NGLLNZ61R15F205R	0	24	98	870		20/08/2021
75	20/08/2006	68	268	CLEMENTE CONCETTA MARIA CLMCCT65S70A225Q ANGELASTRI LORENZO NGLLNZ61R15F205R	0	24	98	308		20/08/2021
76	20/08/2006	68	268	CLEMENTE CONCETTA MARIA CLMCCT65S70A225Q ANGELASTRI LORENZO NGLLNZ61R15F205R	0	24	98	438		20/08/2021

COMUNE DI ALTAMURA AREE PERCORSE DAL FUOCO ANNO 2006

77	20/08/2006	68	33	TRAGNI EVANGELISTA TRGVGL44E31A225I	0	75	88	4642		20/08/2021
78	20/08/2006	68	34	TRAGNI EVANGELISTA TRGVGL44E31A225I	0	70	4	1283		20/08/2021
79	20/08/2006	68	35	TRAGNI EVANGELISTA TRGVGL44E31A225I	0	22	15	421		20/08/2021
80	20/08/2006	68	38	SERINO GIACOMO SRNGCM38S01A225P	0	45	34	3930		20/08/2021
81	20/08/2006	68	39	TRAGNI EVANGELISTA TRGVGL44E31A225I	0	41	50	3411		20/08/2021
82	20/08/2006	68	41	TRAGNI EVANGELISTA TRGVGL44E31A225I	0	41	39	2665		20/08/2021
83	20/08/2006	68	25	ROSSIELLO MARTA RSSMRT69M46E223A LORUSSO SILVESTRO LRSSVS66R11A225Z	1	74	38	1037		20/08/2021
84	24/08/2006	101	401	CORNACCHIA ROCCO CRNRCC44C16A225Q	53	61	58	6121		24/08/2021
85	24/08/2006	101	118	LAGRECA GIOVANNI LGRGNN35L22E155Y LAGRECA NICOLA LGRNCL54P26E155C SELVAGGI VITA SLVVTI32B64E155S LAGRECA GIOVANNI LGRGNN57A01E155W LAGRECA FRANCESCO LGRFNC60M26A662R LAGRECA GIUSEPPE LGRGPP65A23E155Q LAGRECA MICHELE LGRMHL53A28G769Q	3	7	60	17562		24/08/2021
86	24/08/2006	101	175	CORNACCHIA ROCCO CRNRCC44C16A225Q	1	50	0	6357		24/08/2021
87	30/08/2006	101	401	CORNACCHIA ROCCO CRNRCC44C16A225Q	53	61	58	26191		30/08/2021
88	30/08/2006	101	117	CORNACCHIA ROCCO CRNRCC44C16A225Q	6	15	73	16213		30/08/2021
89	29/08/2006	57	153	DEMANIO DELLO STATO RAMO STRADE 97905250581	0	31	40	1616		29/08/2021
90	29/08/2006	57	154	DE GEMMIS MARILENA DGMMMLN56T64L109K	12	26	54	16870		29/08/2021
91	01/09/2006	45	27	REGIONE PUGLIA 80017210727	34	52	37	8254		01/09/2021
92	25/09/2006	197	2	LOIUDICE COLONNA MARIA LDCMRA57E71A225K FERRULLI SANTE FRRSNT50A03A225G	2	18	20	812		25/09/2021
93	25/09/2006	197	4	LOIUDICE COLONNA MARIA LDCMRA57E71A225K FERRULLI SANTE FRRSNT50A03A225G	76	60	23	136859		25/09/2021
94	25/09/2006	198	18	TALENTO MARIA ROSA TLNMRS61M70I330O	2	51	0	387		25/09/2021
95	25/09/2006	187	7	TALENTO MARIA ROSA TLNMRS61M70I330O	5	18	0	852		25/09/2021
96	03/09/2006	74	254	BITETTI GIANVITO BTTGVT88R15A662N	1	10	12	756		03/09/2021

COMUNE DI ALTAMURA AREE PERCORSE DAL FUOCO ANNO 2006

97	03/09/2006	74	192	BITETTI GIANVITO BTTGVT88R15A662N				10884			03/09/2021
98	03/09/2006	74	49	SOC ITALIANA PER LE STRADE FERRATE DEL MEDITERRANEO	1	10	52	500			03/09/2021
99	03/09/2006	74	153	BITETTI GIANVITO BTTGVT88R15A662N	0	8	10	552			03/09/2021
100	03/09/2006	74	61	SOC ITALIANA PER LE STRADE FERRATE DEL MEDITERRANEO	1	10	43	1496			03/09/2021
101	03/09/2006	74	158	NU.EL. S.R.L. 06717070723	0	37	40	919			03/09/2021
102	03/09/2006	74	243	DEMANIO DELLO STATO RAMO STRADE 97905250581	0	6	48	578			03/09/2021
103	03/09/2006	74	246	LOIUDICE MARIA LDCMRA57E71A225K FERRULLI SANTE FRSNT50A03A225G	1	98	88	17767			03/09/2021
104	03/09/2006	74	250	LOIUDICE MARIA LDCMRA57E71A225K FERRULLI SANTE FRSNT50A03A225G	0	25	96	557			03/09/2021
105	03/09/2006	74	252	BITETTI GIANVITO BTTGVT88R15A662N	9	40	37	92135			03/09/2021
106	31/07/2006	197	4	LOIUDICE COLONNA MARIA LDCMRA57E71A225K FERRULLI SANTE FRSNT50A03A225G	76	60	23	11730			31/07/2021
107	31/07/2006	197	7	FERRULLI SANTE FRSNT50A03A225G LOIUDICE COLONNA MARIA LDCMRA57E71A225K	1	40	97	4872			31/07/2021
108	31/07/2006	197	4	LOIUDICE COLONNA MARIA LDCMRA57E71A225K FERRULLI SANTE FRSNT50A03A225G	76	60	23	122580			31/07/2021
109	31/07/2006	197	7	FERRULLI SANTE FRSNT50A03A225G LOIUDICE COLONNA MARIA LDCMRA57E71A225K	1	40	97	3088			31/07/2021
110	08/06/2006	75	34	GIAMPIETRO NICOLA GMPNCL83E20A225J	1	54	51	7266			08/06/2021
111	08/06/2006	75	631	GIAMPIETRO NICOLA GMPNCL83E20A225J	56	41	41	15310			08/06/2021
112	08/06/2006	75	179	GIAMPIETRO NICOLA GMPNCL83E20A225J	1	28	95	5160			08/06/2021
113	08/06/2006	75	33	GIAMPIETRO NICOLA GMPNCL83E20A225J	0	97	31	4255			08/06/2021
114	21/06/2006	102	110	DEMANIO DELLO STATO RAMO STRADE 97905250581	1	9	60	9006			21/06/2021
115	21/06/2006	102	408	DEMANIO DELLO STATO RAMO STRADE 97905250581	0	90	54	1796			21/06/2021
116	30/05/2006	45	4	REGIONE PUGLIA 80017210727	36	89	90	10060			30/05/2021
117	30/05/2006	45	41	REGIONE PUGLIA 80017210727	3	56	73	4671			30/05/2021

COMUNE DI ALTAMURA AREE PERCORSE DAL FUOCO ANNO 2006

118	30/05/2006	45	27	REGIONE PUGLIA 80017210727	34	52	37	71130			30/05/2021
119	20/06/2006	102	395	MERANDA PATRIZIA MRNPRZ70E45D086R MERANDA ROSA MRNRSO67H68D086H	0	65	69	722			20/06/2021
120	20/06/2006	102	397	MERANDA ROSA MRNRSO67H68D086H MERANDA PATRIZIA MRNPRZ70E45D086R	2	57	76	6787			20/06/2021
121	20/06/2006	102	399	GENCO FRANCESCO SALVATORE GNCFNC46H26A225Z	0	63	76	1835			20/06/2021
122	20/06/2006	102	401	GENCO ELISA GNCLSE66B49A662C GENCO GIACINTO MARIA GNCGNT70C25A662L GENCO ANTONELLA GNCNNL68E50A662L PAZIENZA LUCIA PZNL CU38H62A893G	2	48	82	5789			20/06/2021
123	20/06/2006	102	403	PAZIENZA LUCIA PZNL CU38H62A893G	0	70	41	1682			20/06/2021
124	21/06/2006	102	393	SERVEDIO GIACOMO SRVGCM37D16A662V SERVEDIO GIOVANNI DOMENICO SRVGNN71A14A662D SERVEDIO MARIA SRVMRA67C58A662G	2	61	80	9187			21/06/2021
125	21/06/2006	102	395	MERANDA PATRIZIA MRNPRZ70E45D086R MERANDA ROSA MRNRSO67H68D086H	0	65	69	4815			21/06/2021
126	21/06/2006	102	397	MERANDA ROSA MRNRSO67H68D086H MERANDA PATRIZIA MRNPRZ70E45D086R	2	57	76	17645			21/06/2021
127	21/06/2006	102	399	GENCO FRANCESCO SALVATORE GNCFNC46H26A225Z	0	63	76	4192			21/06/2021
128	21/06/2006	102	401	GENCO ELISA GNCLSE66B49A662C GENCO GIACINTO MARIA GNCGNT70C25A662L GENCO ANTONELLA GNCNNL68E50A662L PAZIENZA LUCIA PZNL CU38H62A893G	2	48	82	17560			21/06/2021
129	21/06/2006	102	403	PAZIENZA LUCIA PZNL CU38H62A893G	0	70	41	5490			21/06/2021
130	21/06/2006	102	405	SICILIANO TERESA SCLTRS58B48A225X	2	69	25	27742			21/06/2021
131	21/06/2006	102	407	SICILIANO TERESA SCLTRS58B48A225X	0	64	70	6933			21/06/2021

COMUNE DI ALTAMURA AREE PERCORSE DAL FUOCO ANNO 2006

132	21/06/2006	102	409	MERANDA PATRIZIA MRNPRZ70E45D086R MERANDA ROSA MRNRSO67H68D086H GENCO ELISA GNCLSE66B49A662C GENCO GIACINTO GNCGNT71H30A225H GENCO FILIPPO GNCFP74C04C134B LABELLARTE FRANCESCO LBLFNC79P23H501Q LABELLARTE ROSA LBLRSO81R64H501L GENCO ANTONELLA GNCNNL68E50	4	32	46	34575		21/06/2021
133	21/06/2006	102	190	CARONE ANGELA MARGHERITA CRNNLM36R57A225E CARONE PAOLINA CRNPLN34M61A225Z CARONE TEODORA CRNTDR30M61A225G CARONE ANNA CRNNNA45A49A225F	1	81	54	13849		21/06/2021
134	21/06/2006	102	264	CARONE ANGELA MARGHERITA CRNNLM36R57A225E CARONE PAOLINA CRNPLN34M61A225Z CARONE TEODORA CRNTDR30M61A225G CARONE ANNA CRNNNA45A49A225F	1	67	30	16615		21/06/2021
135	21/06/2006	102	266	CARONE ANGELA MARGHERITA CRNNLM36R57A225E CARONE PAOLINA CRNPLN34M61A225Z CARONE TEODORA CRNTDR30M61A225G CARONE ANNA CRNNNA45A49A225F	1	68	73	11708		21/06/2021
136	21/06/2006	102	269	CARONE ANGELA MARGHERITA CRNNLM36R57A225E CARONE PAOLINA CRNPLN34M61A225Z CARONE TEODORA CRNTDR30M61A225G CARONE ANNA CRNNNA45A49A225F	1	76	74	3361		21/06/2021
137	20/06/2006	101	353	NATILE MARTINO DOMENICO NTLDNC60L08F052S	0	27	88	2691		20/06/2021
138	20/06/2006	101	205	NATILE MARTINO DOMENICO NTLDNC60L08F052S	0	61	70	4599		20/06/2021
139	20/06/2006	101	354	NATILE MARTINO TOMMASO NTLTMS69D29A225Q	1	34	91	13570		20/06/2021
140	20/06/2006	101	355	NATILE MARTINO TERESA MARIA NTLTSM63L58A225W	1	65	63	15252		20/06/2021
141	20/06/2006	101	356	NATILE MARTINO VITO NTLVTI67C29A225A	1	65	23	14870		20/06/2021
142	20/06/2006	101	357	NATILE MARTINO VINCENZO NTLVCN59C13I330G	1	0	55	9082		20/06/2021
143	20/06/2006	101	223	NATILE MARTINO TOMMASO NTLTMS69D29A225Q	0	5	90	402		20/06/2021
144	20/06/2006	101	276	NATILE MARTINO DOMENICO NTLDNC60L08F052S	0	6	80	691		20/06/2021

COMUNE DI ALTAMURA AREE PERCORSE DAL FUOCO ANNO 2006

145	20/06/2006	101	280	SERVEDIO MARIA SRVMRA67C58A662G PAZIENZA LUCIA PZNLCU38H62A893G SERVEDIO GIOVANNI DOMENICO SRVGNN71A14A662D GENCO GIACINTO MARIA GNCGNT70C25A662L GENCO ANTONELLA GNCNNL68E50A662L GENCO FRANCESCO SALVATORE GNCFNC46H26A225Z GENCO GIOVANNI LUIGI GNCGNN48H21	20	38	20	170973		20/06/2021
146	20/06/2006	101	281	LABELLARTE ROSA LBLRSO81R64H501L LABELLARTE FRANCESCO LBLFNC79P23H501Q GENCO ELISA GNCLSE66B49A662C GENCO GIACINTO GNCGNT71H30A225H GENCO FILIPPO GNCFPP74C04C134B MERANDA PATRIZIA MRNPRZ70E45D086R MERANDA ROSA MRNRSO67H68D086H SERVEDIO GIACOMO SRVGCM3	0	21	40	1914		20/06/2021
147	20/06/2006	101	282	SERVEDIO MARIA SRVMRA67C58A662G SERVEDIO GIOVANNI DOMENICO SRVGNN71A14A662D PAZIENZA LUCIA PZNLCU38H62A893G GENCO GIACINTO MARIA GNCGNT70C25A662L GENCO ANTONELLA GNCNNL68E50A662L GENCO FRANCESCO SALVATORE GNCFNC46H26A225Z GENCO GIOVANNI LUIGI GNCGNN48H21	5	17	96	28848		20/06/2021
148	20/06/2006	101	283	LABELLARTE ROSA LBLRSO81R64H501L LABELLARTE FRANCESCO LBLFNC79P23H501Q GENCO ELISA GNCLSE66B49A662C GENCO FILIPPO GNCFPP74C04C134B GENCO GIACINTO GNCGNT71H30A225H MERANDA PATRIZIA MRNPRZ70E45D086R MERANDA ROSA MRNRSO67H68D086H SERVEDIO GIACOMO SRVGCM3	0	21	52	2294		20/06/2021
149	20/06/2006	101	287	LELLA MARIANGELA LLLMNG74P70A662L LELLA MARIA LUIGIA LLLMLG76S42C134V MELODIA ANNA ROSA MLDNRS43L51A225M	1	21	28	5160		20/06/2021
150	20/06/2006	101	288	MELODIA ANNA ROSA MLDNRS43L51A225M LELLA MARIA LUIGIA LLLMLG76S42C134V LELLA MARIANGELA LLLMNG74P70A662L	0	12	0	1257		20/06/2021
151	20/06/2006	101	15	LELLA TOMMASO LLLTMS35M24I330E	5	85	0	41230		20/06/2021

COMUNE DI ALTAMURA AREE PERCORSE DAL FUOCO ANNO 2006

152	20/06/2006	101	30	MERANDA PATRIZIA MRNPRZ70E45D086R MERANDA ROSA MRNRSO67H68D086H GENCO GIACINTO GNCGNT71H30A225H GENCO ELISA GNCLSE66B49A662C GENCO FILIPPO GNCFPP74C04C134B LABELLARTE FRANCESCO LBLFNC79P23H501Q LABELLARTE ROSA LBLRSO81R64H501L GENCO GIACINTO MARIA GNC	2	39	60	24218		20/06/2021
153	20/06/2006	101	16	FIORE DONATA FRIDNT66A61A225J	1	41	64	3516		20/06/2021
154	20/06/2006	101	314	LELLA MARIA LUIGIA LLLMLG76S42C134V LELLA MARIANGELA LLLMNG74P70A662L MELODIA ANNA ROSA MLDNRS43L51A225M	1	0	11	8826		20/06/2021
155	20/06/2006	101	315	MELODIA ANNA ROSA MLDNRS43L51A225M LELLA MARIANGELA LLLMNG74P70A662L LELLA MARIA LUIGIA LLLMLG76S42C134V	1	0	57	9246		20/06/2021
156	20/06/2006	101	316	LELLA MARIA LUIGIA LLLMLG76S42C134V LELLA MARIANGELA LLLMNG74P70A662L MELODIA ANNA ROSA MLDNRS43L51A225M	1	0	56	9288		20/06/2021
157	20/06/2006	101	317	MELODIA ANNA ROSA MLDNRS43L51A225M LELLA MARIA LUIGIA LLMLG76S42C134V LELLA MARIANGELA LLLMNG74P70A662L	1	0	59	9194		20/06/2021
158	20/06/2006	101	318	LELLA MARIANGELA LLLMNG74P70A662L LELLA MARIA LUIGIA LLMLG76S42C134V MELODIA ANNA ROSA MLDNRS43L51A225M	0	41	85	2894		20/06/2021
159	20/06/2006	101	331	PAIANO GRAZIA PNAGRZ71R45A225P	0	29	48	625		20/06/2021
160	19/06/2006	10	211	GERARDI GIUSEPPE GRRGPP70C26A225T	2	84	56	27802		19/06/2021
161	19/06/2006	10	224	GERARDI GIUSEPPE GRRGPP70C26A225T	8	73	21	115345		19/06/2021
162	19/06/2006	10	225	GERARDI GIUSEPPE GRRGPP70C26A225T	0	97	64	5647		19/06/2021
163	19/06/2006	10	226	GERARDI GIUSEPPE GRRGPP70C26A225T	0	34	43	2567		19/06/2021

COMUNE DI ALTAMURA AREE PERCORSE DAL FUOCO ANNO 2006

164	19/06/2006	10	41	QUINTANO ANTONIO QNTNTN71D04A225X QUINTANO GIUSEPPE QNTGPP69B16A225N QUINTANO MARIA GIOVANNA QNTMGV76M50A225S QUINTANO GIANFRANCO QNTGFR72D18A225F	1	19	3	2040			19/06/2021
165	19/06/2006	10	44	LOCAPO NICOLA	0	51	87	2164			19/06/2021
166	19/06/2006	10	45	GERARDI GIUSEPPE GRRGPP70C26A225T	2	16	80	10207			19/06/2021
167	19/06/2006	10	202	GERARDI FRANCESCO GRRFNC68C23A225U	5	24	2	1207			19/06/2021
168	19/06/2006	10	205	GERARDI FRANCESCO GRRFNC68C23A225U	0	48	35	767			19/06/2021

COMUNE DI ALTAMURA AREE PERCORSE DAL FUOCO ANNO 2005

Progressivo	Foglio	Particella	Data incendio	Ditta catastale	Ha	are	ca	Superficie percorsa dal fuoco in metri	divieto rimboscimento e ingegneria ambientale 5 anni	divieto costruzioni edifici civili ed attività produttive 10 anni	divieto variazione destinazione 15 anni
1	106	119	25/06/2005	RAGONE GIOVANNI RGNGNN51S12A225V	0	6	65	654			25/06/2020
2	106	121	25/06/2005	RAGONE GIOVANNI RGNGNN51S12A225V	0	79	65	7966			25/06/2020
3	107	278	25/06/2005	RAGONE CATERINA RGNCNR49B60A225Y	2	55	80	3906			25/06/2020
4	106	144	25/06/2005	RAGONE GIOVANNI RGNGNN51S12A225V	0	68	0	6907			25/06/2020
5	106	146	25/06/2005	RAGONE GIOVANNI RGNGNN51S12A225V	0	5	93	584			25/06/2020
6	106	149	25/06/2005	RAGONE GIOVANNI RGNGNN51S12A225V	0	34	71	3580			25/06/2020
7	106	150	25/06/2005	RAGONE GIOVANNI RGNGNN51S12A225V	0	19	65	1941			25/06/2020
8	106	155	25/06/2005	RAGONE GIOVANNI RGNGNN51S12A225V	0	65	94	6626			25/06/2020
9	107	304	25/06/2005	NUZZI MARIA NZZMRA66A62A225L DISANTO PASQUALE DSNPQL95S13A225N DISANTO CHIARA DSNCHR97P56A225W DISANTO STEFANO DSNSFN00E10A225R DI SANTO VITO DSNVTI54R08A225W	40	50	12	42737			25/06/2020
10	107	45	25/06/2005	DIFONZO ANNA DFNNNA58H54A225H DIFONZO MARIA ANTONIA DFNMT52T59A225C DIFONZO ANGELA ROSA DFNNLR48C56A225Y DIFONZO FRANCESCA MARIA DFNFNC50T66A225X	50	42	98	190730			25/06/2020
11	106	31	25/06/2005	RAGONE GIOVANNI RGNGNN51S12A225V	1	74	78	16695			25/06/2020
12	106	34	25/06/2005	RAGONE GIOVANNI RGNGNN51S12A225V	3	27	84	32889			25/06/2020
13	106	38	25/06/2005	COLONNA LUCIANO CLNLCN79R30A225T	0	94	66	8751			25/06/2020
14	106	40	25/06/2005	RAGONE GIOVANNI RGNGNN51S12A225V	0	21	86	2176			25/06/2020
15	106	41	25/06/2005	RAGONE GIOVANNI RGNGNN51S12A225V	0	22	26	2162			25/06/2020

COMUNE DI ALTAMURA AREE PERCORSE DAL FUOCO ANNO 2005

16	107	58	25/06/2005	DIFONZO ANNA DFNNNA58H54A225H DIFONZO MARIA ANTONIA DFMNMT52T59A225C DIFONZO ANGELA ROSA DFNNLR48C56A225Y DIFONZO FRANCESCA MARIA DFNFNFC50T66A225X	0	90	66	7681		25/06/2020
17	105	149	25/06/2005	DIFONZO FRANCESCA MARIA DFNFNFC50T66A225X DIFONZO ANGELA ROSA DFNNLR48C56A225Y DIFONZO MARIA ANTONIA DFMNMT52T59A225C DIFONZO ANNA DFNNNA58H54A225H	0	3	45	341		25/06/2020
18	106	9	25/06/2005	COLONNA LUCIANO CLNLCN79R30A225T	0	81	42	8138		25/06/2020
19	107	12	25/06/2005	DIFONZO FRANCESCA MARIA DFNFNFC50T66A225X DIFONZO MARIA ANTONIA DFMNMT52T59A225C DIFONZO ANNA DFNNNA58H54A225H DIFONZO ANGELA ROSA DFNNLR48C56A225Y	10	35	74	77989		25/06/2020
20	105	199	25/06/2005	RAGONE VINCENZA RGNVCN57B56A225D	1	49	70	14425		25/06/2020
21	105	205	25/06/2005	RAGONE TERESA RGNTRS46E59A225T	5	52	86	54341		25/06/2020
22	105	206	25/06/2005	RAGONE GIOVANNI RGNGNN51S12A225V	0	72	84	6634		25/06/2020
23	105	57	25/06/2005	DIFONZO ANGELA ROSA DFNNLR48C56A225Y DIFONZO ANNA DFNNNA58H54A225H DIFONZO MARIA ANTONIA DFMNMT52T59A225C DIFONZO FRANCESCA MARIA DFNFNFC50T66A225X	0	86	28	6151		25/06/2020
24	273	22	10/07/2005	FACENDOLA DICECCA VINCENZO FCNVCN43C13A225P	0	8	13	381		10/07/2020
25	274	8	10/07/2005	STASOLLA NUNZIO STSNNZ32E03I330P	1	44	15	531		10/07/2020
26	274	10	10/07/2005	MAIULLARI GIOVANNI MLLGNN37B15A225Q	3	3	86	8045		10/07/2020
27	275	62	10/07/2005	MAIULLARI GIOVANNI MLLGNN37B15A225Q	1	83	20	12300		10/07/2020
28	274	11	10/07/2005	LILLO DOMENICA LLLDNC58E41I330T	1	47	35	5070		10/07/2020
29	275	63	10/07/2005	MAIULLARI GIOVANNI MLLGNN37B15A225Q	2	31	20	342		10/07/2020
30	274	12	10/07/2005	LILLO GIOVANNI VITO LLLGNN59T28I330E	0	45	44	1262		10/07/2020
31	274	13	10/07/2005	LILLO GIOVANNI VITO LLLGNN59T28I330E	0	4	92	498		10/07/2020
32	274	14	10/07/2005	LILLO GIOVANNI VITO LLLGNN59T28I330E	0	38	59	1041		10/07/2020
33	274	15	10/07/2005	LILLO GIOVANNI VITO LLLGNN59T28I330E	0	3	92	401		10/07/2020

COMUNE DI ALTAMURA AREE PERCORSE DAL FUOCO ANNO 2005

34	274	16	10/07/2005	LILLO GIOVANNI VITO LLLGNN59T28I330E	0	41	52	1043			10/07/2020
35	274	17	10/07/2005	LILLO GIOVANNI VITO LLLGNN59T28I330E	0	4	20	440			10/07/2020
36	274	9	10/07/2005	SCALERA ANGELO SCLNGL74H11C134G	1	57	73	5283			10/07/2020
37	274	18	10/07/2005	LILLO GIOVANNI VITO LLLGNN59T28I330E	1	34	89	695			10/07/2020
38	274	26	10/07/2005	MAIULLARI GIOVANNI MLLGNN37B15A225Q	2	12	18	4296			10/07/2020
39	275	31	10/07/2005	CONSORZIO INDUSTRIALE VALLE DEL BASENTO	0	14	0	834			10/07/2020
40	275	32	10/07/2005	MAIULLARI GIOVANNI MLLGNN37B15A225Q	2	60	10	6690			10/07/2020
41	274	50	10/07/2005	CONSORZIO INDUSTRIALE VALLE DEL BASENTO	0	9	60	856			10/07/2020
42	273	68	10/07/2005	PISANI MARIA PSNMRA55P43A196N DENORA SANTE DNRSNT53M20A225M DEROSA NICOLETTA DRSNLT62T64L220H	1	11	43	11367			10/07/2020
43	274	51	10/07/2005	MAIULLARI GIOVANNI MLLGNN37B15A225Q	1	15	0	11811			10/07/2020
44	273	69	10/07/2005	ACQUAVIVA ALESSANDRO CQVLSN94A02E155Q	1	9	31	2739			10/07/2020
45	273	71	10/07/2005	BASILE LIBORIO BSLLBR67M31A225J	1	2	95	8371			10/07/2020
46	275	4	10/07/2005	MAIULLARI GIOVANNI MLLGNN37B15A225Q	1	10	0	10495			10/07/2020
47	273	81	10/07/2005	MARTINUCCI GIUSEPPE MRTGPP54M09A225T BALDASSARRA ROSA BLDRSO57D46A225X	1	3	5	1040			10/07/2020
48	273	83	10/07/2005	LORUSSO GRAZIA LRSGRZ64T63A225I	1	1	32	9110			10/07/2020
49	273	84	10/07/2005	FACENDOLA DICECCA VINCENZO FCNVCN43C13A225P	1	19	57	10705			10/07/2020
50	273	85	10/07/2005	FACENDOLA DICECCA VINCENZO FCNVCN43C13A225P	1	40	4	6715			10/07/2020
51	101	401	16/07/2005	CORNACCHIA ROCCO CRNRCC44C16A225Q	53	61	58	17600			16/07/2020
52	101	160	16/07/2005	BROCCA TIZIANA IMMACOLATA BRCTNM61L63F027B BROCCA RAFFAELA ROSANNA BRRCRFL50H69H882D	2	0	46	5193			16/07/2020
53	101	172	16/07/2005	FRIZZALE GIACOMO FRZGCM56P03A225V FORTE ROSA FRTRSO59T58A225L	1	0	0	782			16/07/2020
54	132	10	10/08/2005	COLONNA PALMA CLNPLM63S48A225K	0	12	86	1202			10/08/2020
55	132	361	10/08/2005	COLONNA PALMA CLNPLM63S48A225K	0	37	10	3718			10/08/2020
56	132	7	10/08/2005	COLONNA PALMA CLNPLM63S48A225K	0	16	37	842			10/08/2020

COMUNE DI ALTAMURA AREE PERCORSE DAL FUOCO ANNO 2005

57	132	137	10/08/2005	COLONNA PALMA CLNPLM63S48A225K	0	26	42	2035			10/08/2020
58	132	199	10/08/2005	LATERZA ANTONIO LTRNTN41E26A662D LATERZA MARIELLA LTRMLL67L54F704Z LATERZA CANDIDA LTRCDD78L67F704W LATERZA MATTEO LTRMTT85M08F704M GENCO NICOLA GNCNCL45D29A225W	0	55	86	4566			10/08/2020
59	132	385	10/08/2005	VENTURA LORETA LAURA VNTLTL48D56A225H VENTURA LUIGI VNTLGU50A02A225S VENTURA MARIA VNTMRA46M50A225M	1	70	39	2214			10/08/2020
60	132	9	10/08/2005	COLONNA PALMA CLNPLM63S48A225K	0	13	38	778			10/08/2020
61	45	1	18/03/2005	REGIONE PUGLIA 80017210727	14	82	66	11552			18/03/2020
62	9	90	24/07/2005	QUINTANO GIANFRANCO QNTGFR72D18A225F LAURIERO ROSA LRRRSO44E60A225R QUINTANO ANTONIO QNTNTN71D04A225X QUINTANO MARIA QNTMRA71B58A225L QUINTANO MARIA QNTMRA71B58A225L QUINTANO GIUSEPPE QNTGPP70A19A225N QUINTANO GIUSEPPE QNTGPP70A19A225N QUINTANO GIUSEPPE	9	2	48	687			24/07/2020
63	9	92	24/07/2005	QUINTANO GIANFRANCO QNTGFR72D18A225F LAURIERO ROSA LRRRSO44E60A225R QUINTANO ANTONIO QNTNTN71D04A225X QUINTANO MARIA QNTMRA71B58A225L QUINTANO MARIA QNTMRA71B58A225L QUINTANO GIUSEPPE QNTGPP70A19A225N QUINTANO GIUSEPPE QNTGPP70A19A225N QUINTANO GIUSEPPE	0	42	46	4161			24/07/2020
64	9	108	24/07/2005	QUINTANO MICHELE PIETRO QNTMHL41H29A225N QUINTANO MARIA GIOVANNA QNTMGV76M50A225S QUINTANO LUCIA QNTLCU73E55A225G QUINTANO LUCIA QNTLCU73E55A225G QUINTANO GIOVANNI FRANCESCO QNTGNN34T17A225F QUINTANO GIUSEPPE QNTGPP69B16A225N QUINTANO GIUSEPPE QNTGPP70A1	1	39	43	904			24/07/2020

COMUNE DI ALTAMURA AREE PERCORSE DAL FUOCO ANNO 2005

65	9	108	24/07/2005	QUINTANO MICHELE PIETRO QNTMHL41H29A225N QUINTANO MARIA GIOVANNA QNTMGV76M50A225S QUINTANO LUCIA QNTLCU73E55A225G QUINTANO LUCIA QNTLCU73E55A225G QUINTANO GIOVANNI FRANCESCO QNTGNN34T17A225F QUINTANO GIUSEPPE QNTGPP69B16A225N QUINTANO GIUSEPPE QNTGPP70A1	1	39	43	11558			24/07/2020
----	----------	------------	------------	--	---	----	----	--------------	--	--	-------------------