

**Componenti del paesaggio**

- Paesaggi locali - Art. 5 dell'NTA
- Ambiti di Paesaggio
- Ambito 1
- Ambito 2
- Ambito 3

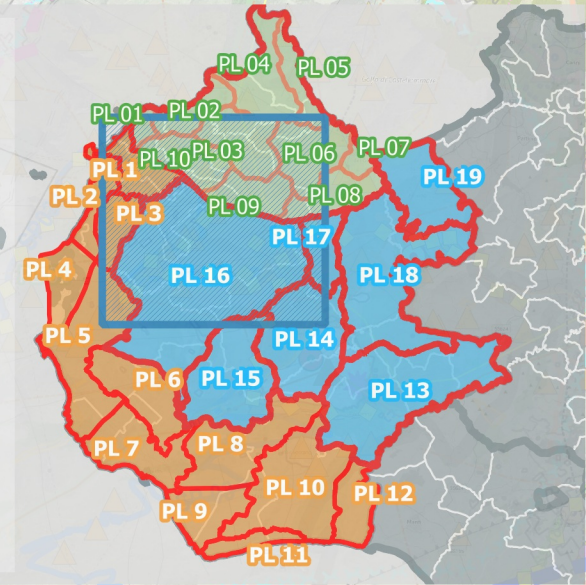

AMBITO	PAESAGGI LOCALI	DENOMINAZIONE
1	PL 01	Erice Pizzolungo
1	PL 02	Bonagia Custonaci
1	PL 03	Bacino fiume Forgia
1	PL 04	San Vito Lo Capo - Castelluzzo
1	PL 05	Lo Zingaro
1	PL 06	Bacino fiume Guidaloca
1	PL 07	Castellammare del Golfo
1	PL 08	Altavalle del fiume Caldo e San Bartolomeo
1	PL 09	Altavalle del fiume Fittasi e Monte Scorcae
1	PL 10	Altavalle del torrente Lenzi

AMBITO	PAESAGGI LOCALI	DENOMINAZIONE
2	PL 1	Trapani e Paceco
2	PL 2	Saline
2	PL 3	Altopiano tra il Verderame e il Birgi
2	PL 4	Stagnone
2	PL 5	Marsala
2	PL 6	Sciare
2	PL 7	Mazara
2	PL 8	Delia-Nivolelli
2	PL 9	Gorghi Tondi
2	PL 10	Altopiano di Castelvetrano
2	PL 11	Dune Costiere
2	PL 12	Foce del Belice

AMBITO	PAESAGGI LOCALI	DENOMINAZIONE
3	PL 13	Belice
3	PL 14	Salemi
3	PL 15	Mazzaio
3	PL 16	Maranzotta
3	PL 17	Segesta
3	PL 18	Fiume Freddo
3	PL 19	Alcamo

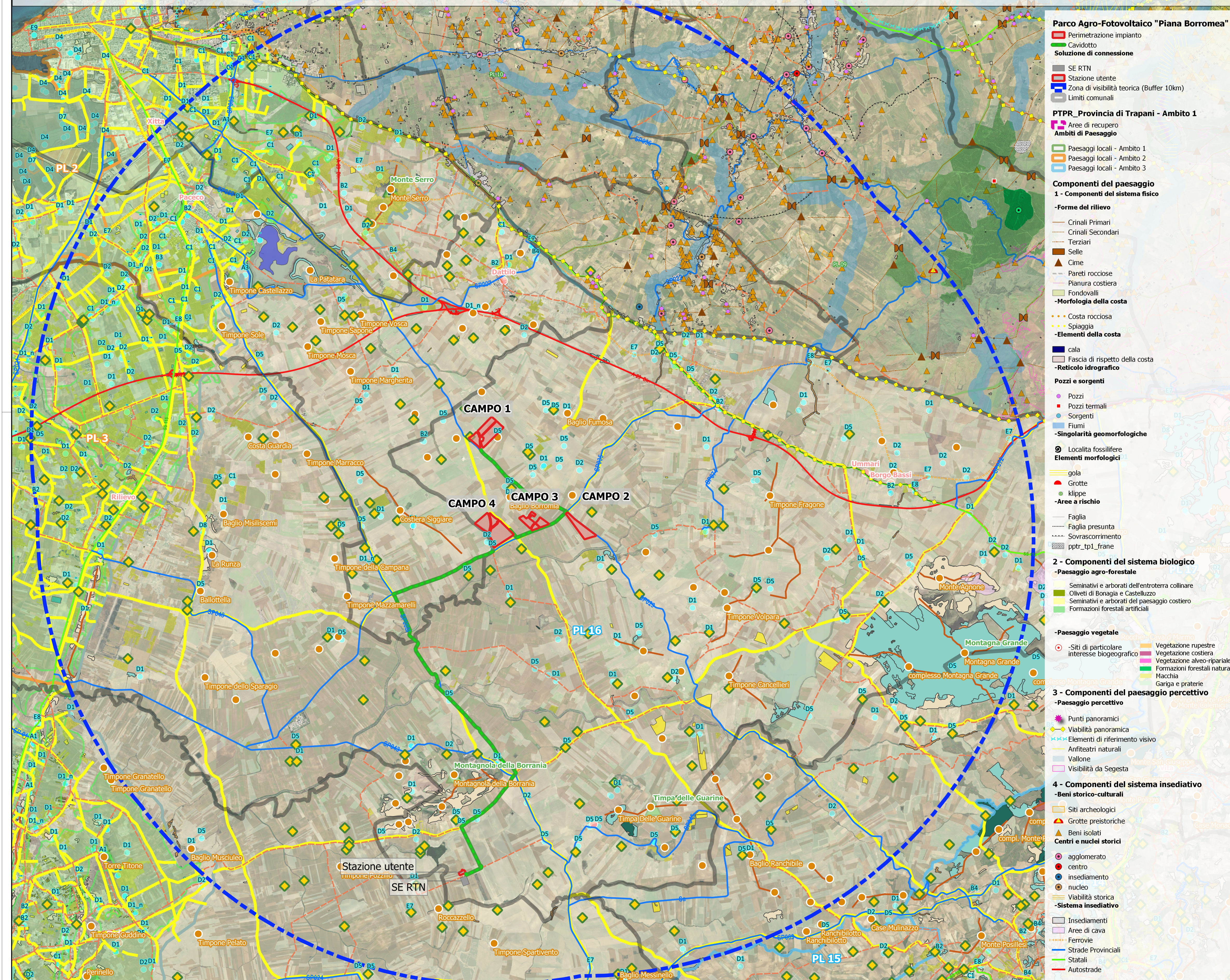
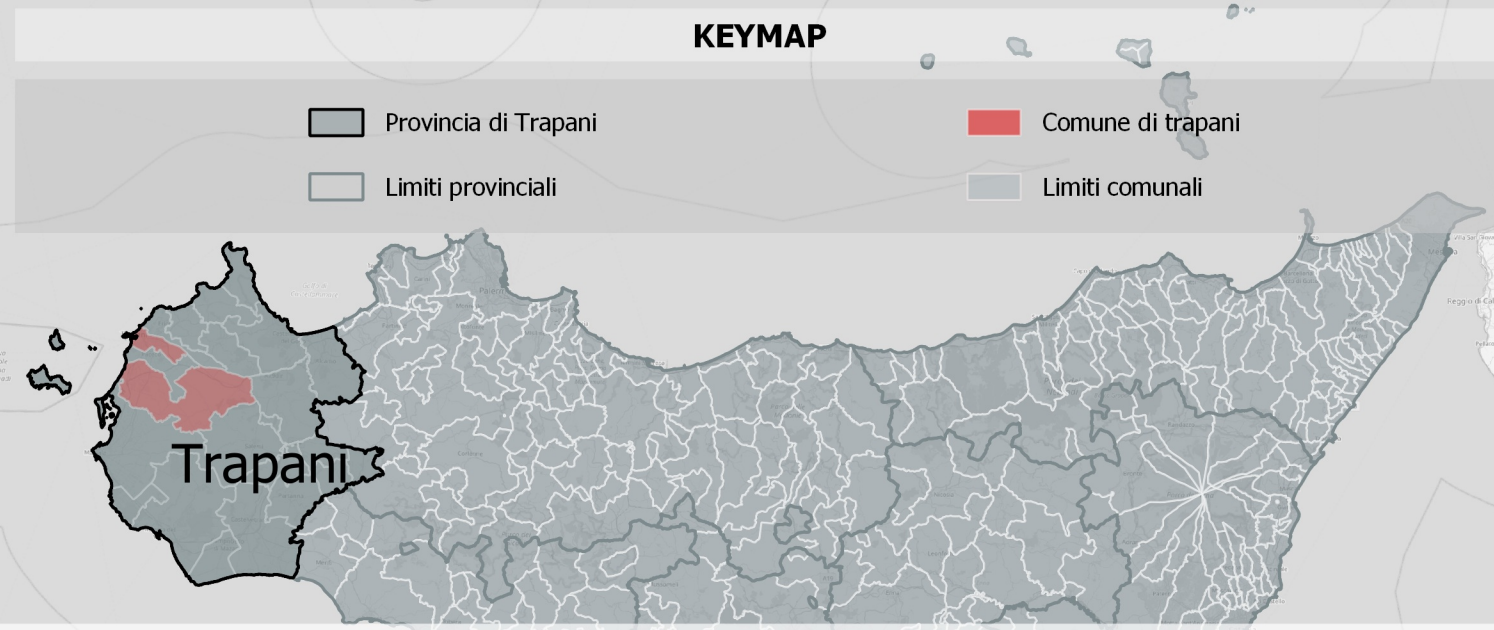

- Parco Agro-Fotovoltaico "Piana Borromea"**
- Perimetrazione impianto
  - Cavidotto
  - Soluzione di connessione
  - SE RTN
  - Stazione utente
  - Zona di visibilità teorica (Buffer 10km)
  - Limiti comunali
- PTPR\_Provincia di Trapani - Ambito 1**
- Aree di recupero
  - Ambiti di Paesaggio
  - Paesaggi locali - Ambito 1
  - Paesaggi locali - Ambito 2
  - Paesaggi locali - Ambito 3
- Componenti del paesaggio**
- 1 - Componenti del sistema fisico**
- Forme del rilievo
  - Criniali Primari
  - Criniali Secondari
  - Terziari
  - Selle
  - Cime
  - Pareti rocciose
  - Pianura costiera
  - Fondovalli
  - Morfologia della costa
  - Costa rocciosa
  - Spiegia
  - Elementi della costa
  - cala
  - Fascia di rispetto della costa
  - Reticolo idrografico
  - Pozzi e sorgenti
  - Pozzi
  - Pozzi termali
  - Sorgenti
  - Singularità geomorfologiche
  - Località fossilifere
  - Elementi morfologici
  - gola
  - Grotte
  - klippe
  - Aree a rischio
  - Faglia
  - Faglia presunta
  - Sovraccorrimiento
  - pptr\_tp1\_frane
- 2 - Componenti del sistema biologico**
- Paesaggio agro-forestale
  - Seminativi e arborati dell'entroterra collinare
  - Oliveti di Bonagia e Castelluzzo
  - Seminativi e arborati del paesaggio costiero
  - Formazioni forestali artificiali
  - Paesaggio vegetale
  - Siti di particolare interesse biogeografico
  - Vegetazione rupestre
  - Vegetazione costiera
  - Vegetazione alveo-ripariale
  - Formazioni forestali naturali
  - Macchia
  - Gariga e praterie
- 3 - Componenti del paesaggio percettivo**
- Paesaggio percettivo
  - Punti panoramici
  - Viabilità panoramica
  - Elementi di riferimento visivo
  - Anfiteatri naturali
  - Vallone
  - Visibilità da Segesta
- 4 - Componenti del sistema insediativo**
- Beni storico-culturali
  - Siti archeologici
  - Grotte preistoriche
  - Beni isolati
  - Centri e nuclei storici
  - agglomerato
  - centro
  - insediamento
  - nucleo
  - Viabilità storica
  - Sistema insediativo
  - Insediamenti
  - Area di cava
  - Ferrovie
  - Strade Provinciali
  - Statali
  - Autostrade

- PTPR\_Provincia di Trapani - Ambiti 2 e 3**
- 1 - Componenti del sistema naturale**
- Sottosistema abiotico
  - Componente geomorfologica (Art. 11 dell'NTA)
  - Rilievi isolati
  - Criniali collinari
  - Pianure alluvionali
  - Singularità geomorfologiche
  - Componenti idrologiche e delle aree umide (art.11 delle NTA)
  - Laghetto
  - Saline
  - Diga
  - Sottosistema biotico
  - Componenti del paesaggio vegetale naturale e seminaturale (art.12 delle NTA)
  - Vegetazione forestale
  - BS - FORMAZIONI PIONIERE E SECONDARIE
  - FR - FORMAZIONI RIPARIE
  - MM - MACCHIE E ARBUSTI MEDITERRANEI
  - QU - QUERCETI DI ROVERE E ROVERELLA
  - RI - RIMBOSCHIMENTI
  - SU - SUGHERETE
  - Altra categoria inventariale / non specificata
- Siti di particolare interesse paesaggistico-ambientale (art.13 delle NTA.)**
- Siti di rilievo biogeografico
- 2 - Componenti del sistema antropico**
- Sottosistema agricolo-forestale
  - Componenti del paesaggio agrario (art.14 delle NTA)
  - Paesaggio delle serre
  - Paesaggio agrario
  - Paesaggio delle colture erbacee
  - Oliveti
  - Colture Arboree
  - Vigneti
  - Sottosistema insediativo
  - Componenti archeologiche (art.15 delle NTA)
  - Beni archeologici sottoposti a tutela (Art. 10)
  - Parchi archeologici
  - Parco archeologico Segesta
  - Componenti centri e nuclei storici (art.16 delle NTA)
  - Centri nuclei
  - Componente viabilità storica (art.18 delle NTA)
  - Viabilità storica
  - Componenti beni isolati (art.17 delle NTA)
  - Beni isolati
  - Componente dei percorsi panoramici (Art.19 delle NTA)
  - Punti panoramici
  - Viabilità panoramica

**REGIONE SICILIA** **COMUNE DI TRAPANI** **PROVINCIA DI TRAPANI**

**PROGETTO DEFINITIVO**

Impianto Agro-Fotovoltaico "Piana Borromea" della potenza di 54,5 MW integrato con impianto di accumulo da 10MW e relative opere di connessione da realizzare nel comune di Trapani in località "Borromea"

Titolo elaborato: **RS.12.SIA.0014.Componenti del paesaggio - Piano paesaggistico Prov.TP**

Codice elaborato: **F0454BT04A**

Scala: **1:45 000**

Progettazione: **F4 ingegneria srl** (Via Di Giura - Centro Direzionale, 85100 Potenza)

Gruppo di lavoro: ing. Giuseppe MANZI, ing. Mauro MARELLA, ing. Marco LORUSSO, dott. for. Luigi ZUCCARO, arch. Gaia TELESCA, ing. Beniamino D'ERCOLE, ing. Rosanna SANTARSIERO, ing. Simone LOTITO, ing. Gerardo SCAVONE

Committente: **SOLAR PIANA BORROMEIA S.r.l** (via Durini 9, 20122 Milano (MI))

Amministratore unico: **GIANLUCA VENERONI**

Data	Descrizione	Redatto	Verificato	Approvato
Giugno 2022	Prima emissione	RSA	GDS	LZU

File sorgente: F0454BT04-T05-T06A\_RS.12.SIA.0014-15-16.Piano Paesistico Prov. TP (Componenti del paesaggio - Beni Paesaggistici - Regimi)