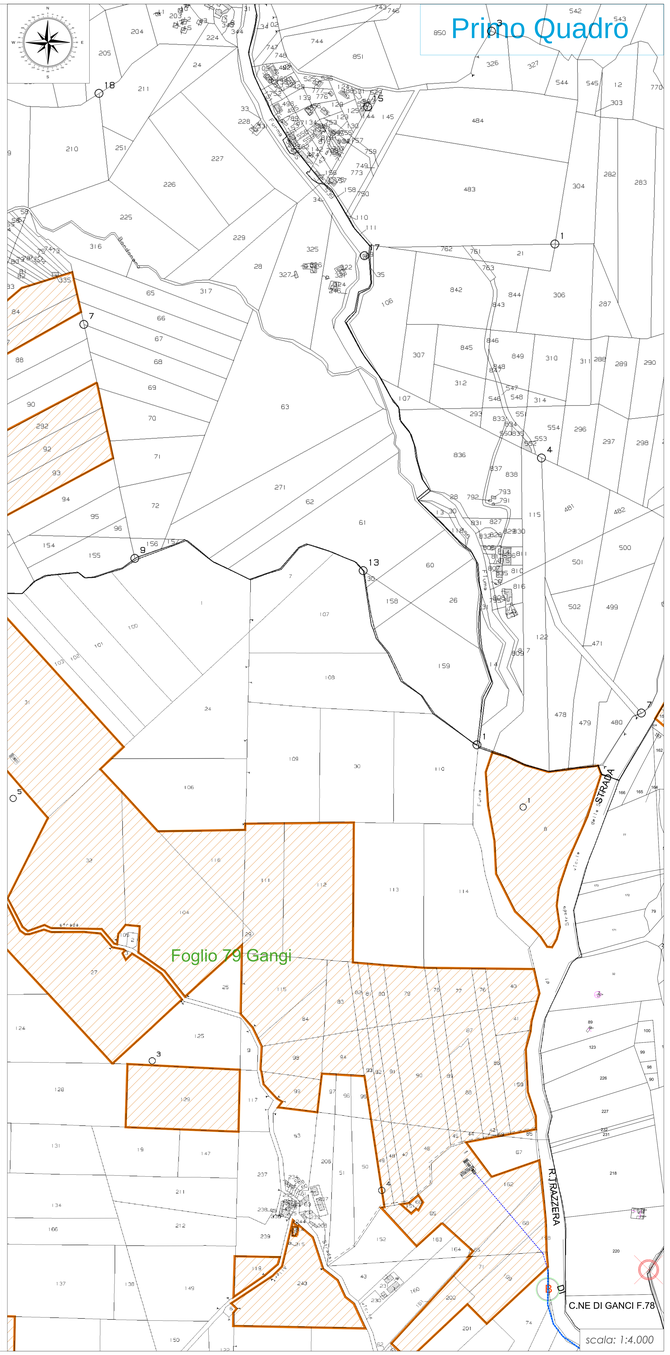

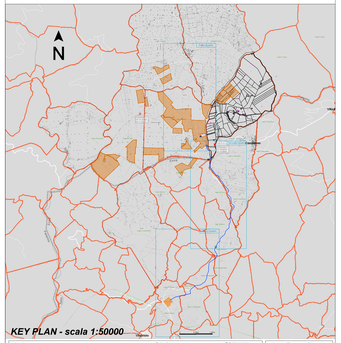


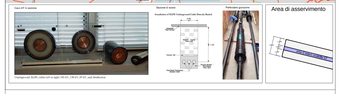


## LEGENDA

- *Area occupata dall'impianto*
- *Area destinata alla SSE di TernaSpa (Ipotesi)*
- *Linea in AT di connessione alla SSE (Ipotesi di Tracciato m.6.550 circa)*
- *Elettrodotto RTN 380 kV "Chiaramonte Gulfi - Ciminna" di progetto Terna*
- *Coordinate*

ALTA CAPITAL12


*Alta Capital 12 S.r.l.*
*Via Ettore De Sonnaz, 19*
*10121 Torino (TO)*
*P.Iva 12531540016*
*PEC altacapital12.pec@maildoc.it*


**Progettista**


ID&A Industrial Designers & Architects

*Industrial Designers and Architects S.r.l.*
*via Cadore, 45*
*20038 Seregno (MB)*
*p.iva 07242770969*
*PEC ideaplan@pec.it; mail info@ideaplan.biz*

ORDINE DEGLI INGEGNERI DELLA PROVINCIA DI CALTANISSETTA


*Progetto per la realizzazione di un impianto agrivoltaico integrato ecocompatibile "Bordonaro" da 130 MWp, a Gangi 90024 (PA).*

**Elaborati del Progetto Definitivo**

*Linea di connessione in AT 150 kV tra il campo agrivoltaico e la SSE di Terna*

*Ipotesi di tracciato in AT alla nuova SSE su mappe catastali*

| Revisione n. | data | aggiornamenti |
|---|---|---|
| 1 | | |
| 2 | | |
| 3 | | |

Elenco Elab.

**RS 06 EPD**

**0102 A0**

| nome file | | | |
|---|---|---|---|
| rs-06-epd-0102-a-0_tracciato su planimetria catastale.dwg | | | |
| | data | nome | firma |
| redatto | 21.10.2022 | Rocco | |
| verificato | 21.10.2022 | Falzone | |
| approvato | 21.10.2022 | Speciale | |

DATA 21.10.2022 scala 1:4000