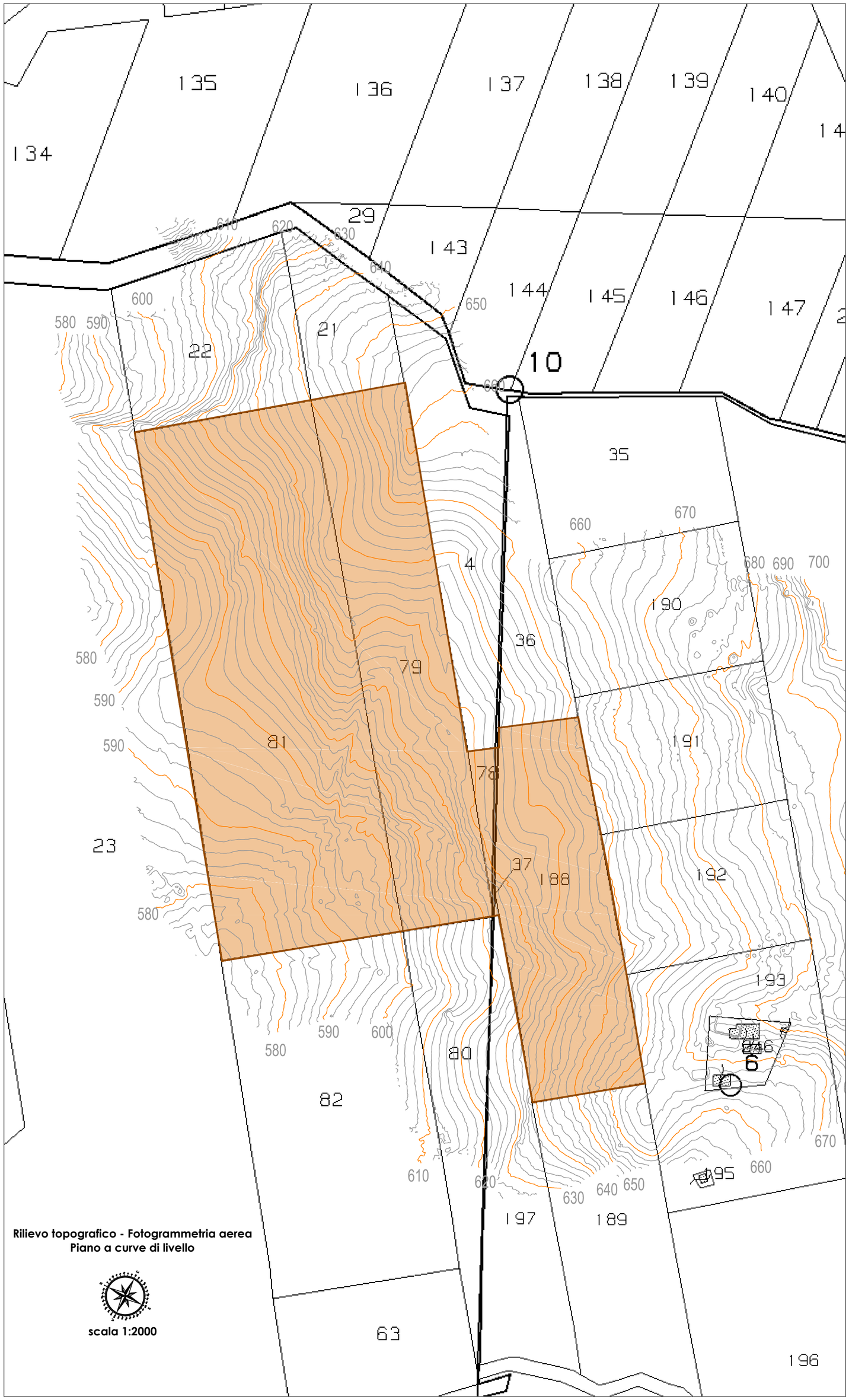

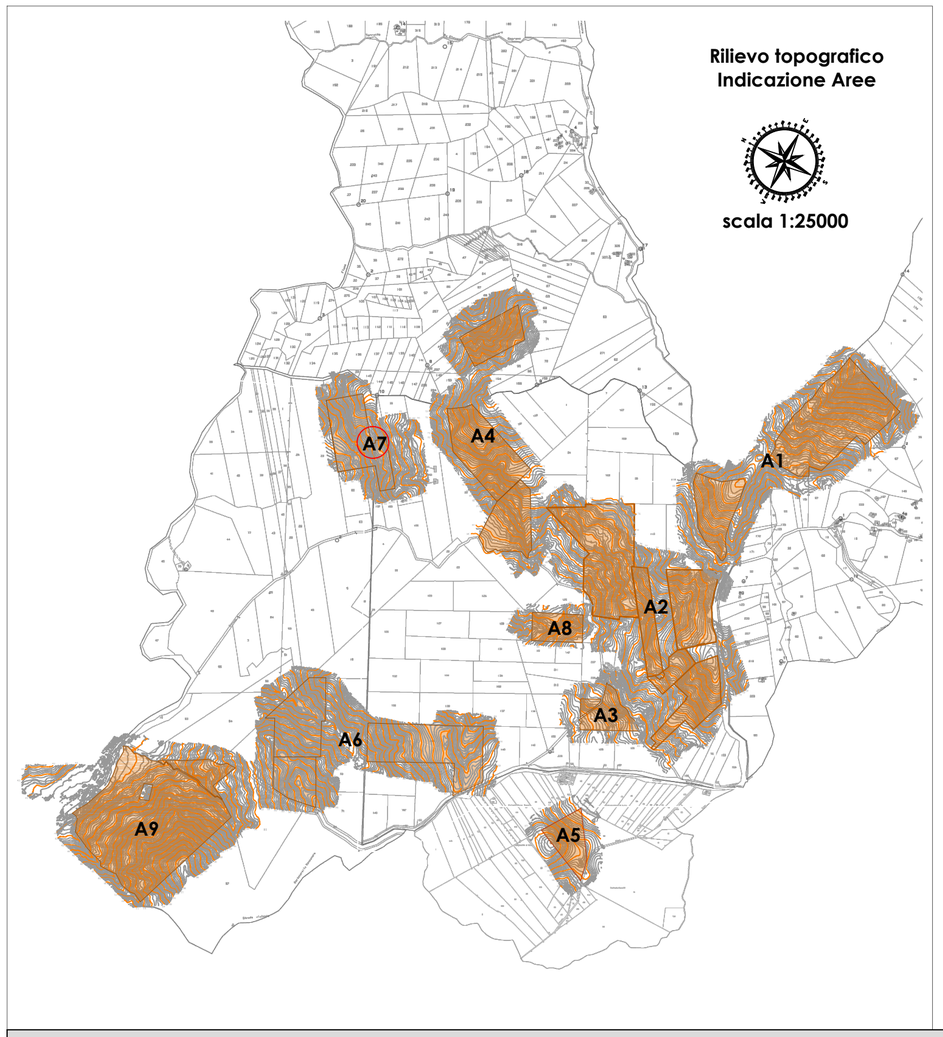

ALTA CAPITAL12

Alta Capital 12 S.r.l.
Via Ettore De Sonnaz, 19
10121 Torino (TO)
P.Iva 12531540016
PEC altacapital12.pec@maildoc.it

Progettista

ID&A Industrial Designers & Architects

Industrial Designers and Architects S.r.l.
via Cadore, 45
20038 Seregno (MB)
p.iva 07242770969

SPECIALE MICHELE
28.10.2022 13:13:21
GMT+01:00

ORDINE DEGLI INGEGNERI
DOTTING. SPECIALE MICHELE CALOGERO 541
CALTANISSETTA

Progetto per la realizzazione dell'impianto agrivoltaico integrato ecocompatibile "Rolica 2" da 130,00 MWp a Gangi 90024 (PA).

Studio di Impatto Ambientale

Planimetria catastale stato attuale con piano quotato e curve di livello. Area 7.

Revisione

n.	data	aggiornamenti
1		
2		
3		

Elenco Elab.

RS 06 SIA

0024 A0

nome file
rs.06.sia.0024.a.0.area 7_curve di livello.dwg

	data	nome	firma
redatto	25.01.2022	Cambio-Falzone	
verificato	26.01.2022	Falzone	
approvato	27.01.2022	Speciale	

DATA 28.01.2022 | **scala varie**