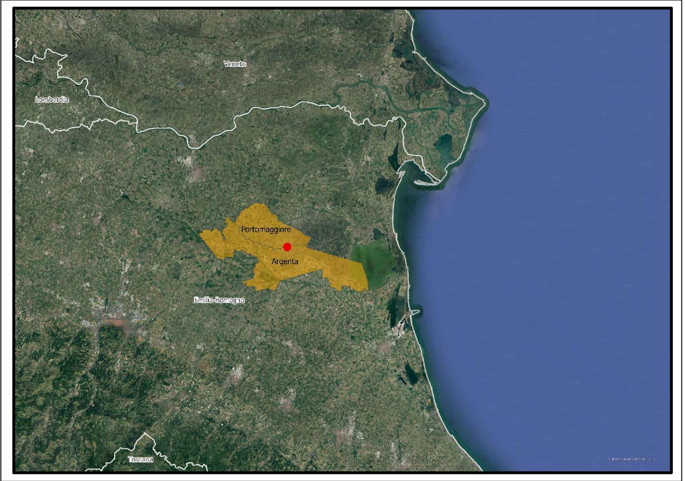

INQUADRAMENTO TERRITORIALE

SCALA 1:200.000 – 1 cm = 200 m

0 200m 400m 1000m

0 1 2 5 cm

LEGENDA

COMUNE DI RIFERIMENTO

INDIVIDUAZIONE AREA DI PROGETTO

LEGENDA

RECINZIONE

MODULI FOTOVOLTAICI

VIABILITA' INTERNA

OFFSET STRADE

SKID STORAGE

SW STATION

SCALA 1:5000 – 1 cm = 5 m

0 5 m 10 m 25 m

0 1 2 5 cm

IMPIANTO FOTOVOLTAICO EG PASCOLO SRL E OPERE CONNESSE

POTENZA IMPIANTO 92.7 MWp
COMUNE DI PORTOMAGGIORE E ARGENTA (FE)

Proponente

EG PASCOLO S.R.L.
VIA DEI PELLEGRINI 22 · 20122 MILANO (MI) · P.IVA: 12084640965 · PEC: egpascolo@pec.it

Alessandro Ceschiat
26.09.2022 14:04:06
GMT+00:00

Progettazione

META STUDIO S.R.L.
Via SETTEMBRINI, 1 - 65123 PESCARA (PE)
P.IVA: 02164240687 · PEC: metastudiosrl@pec.it

Firmato digitalmente da
DOMENICO MEMME
CN = DOMENICO MEMME
O = ORDINE DEGLI INGEGNERI DI CHIETI
T = INGEGNERE
C = IT

Collaboratori

Progettazione Generale: Ing. Corrado Pluchino
Progettazione Civile e Idraulica: Ing. Fabio Lassini
Progettazione Geotecnica-Strutturale: Dott. Matteo Lana
Progettazione Elettrica: Ing. Andrea Fronteddu
Progettazione Ambientale e Paesaggistica: Dott.ssa Eleonora Lamanna
Progettazione Opere di Connessione: Brulli Trasmissione S.r.l.

Coordinamento progettuale

META STUDIO S.R.L.
Via SETTEMBRINI, 1 - 65123 PESCARA (PE)
P.IVA: 02164240687 · PEC: metastudiosrl@pec.it

Titolo Elaborato

LAYOUT DELL'IMPIANTO SU CTR

LIVELLO PROGETTAZIONE	CODICE ELABORATO	FILENAME	RIFERIMENTO	DATA	SCALA
PROGETTO DEFINITIVO	T04	-	-	02.09.2022	1:5000

Revisioni

REV.	DATA	DESCRIZIONE	ESEGUITO	VERIFICATO	APPROVATO
0	02.09.2022	Layout dell'impianto su CTR	FC	GPe	PC

COMUNE DI PORTOMAGGIORE (FE)
COMUNE DI ARGENTA (FE)
REGIONE EMILIA ROMAGNA