

INSERIMENTO MAPPA CATASTALE AREA DI INTERVENTO  
SCALA 1:10.000

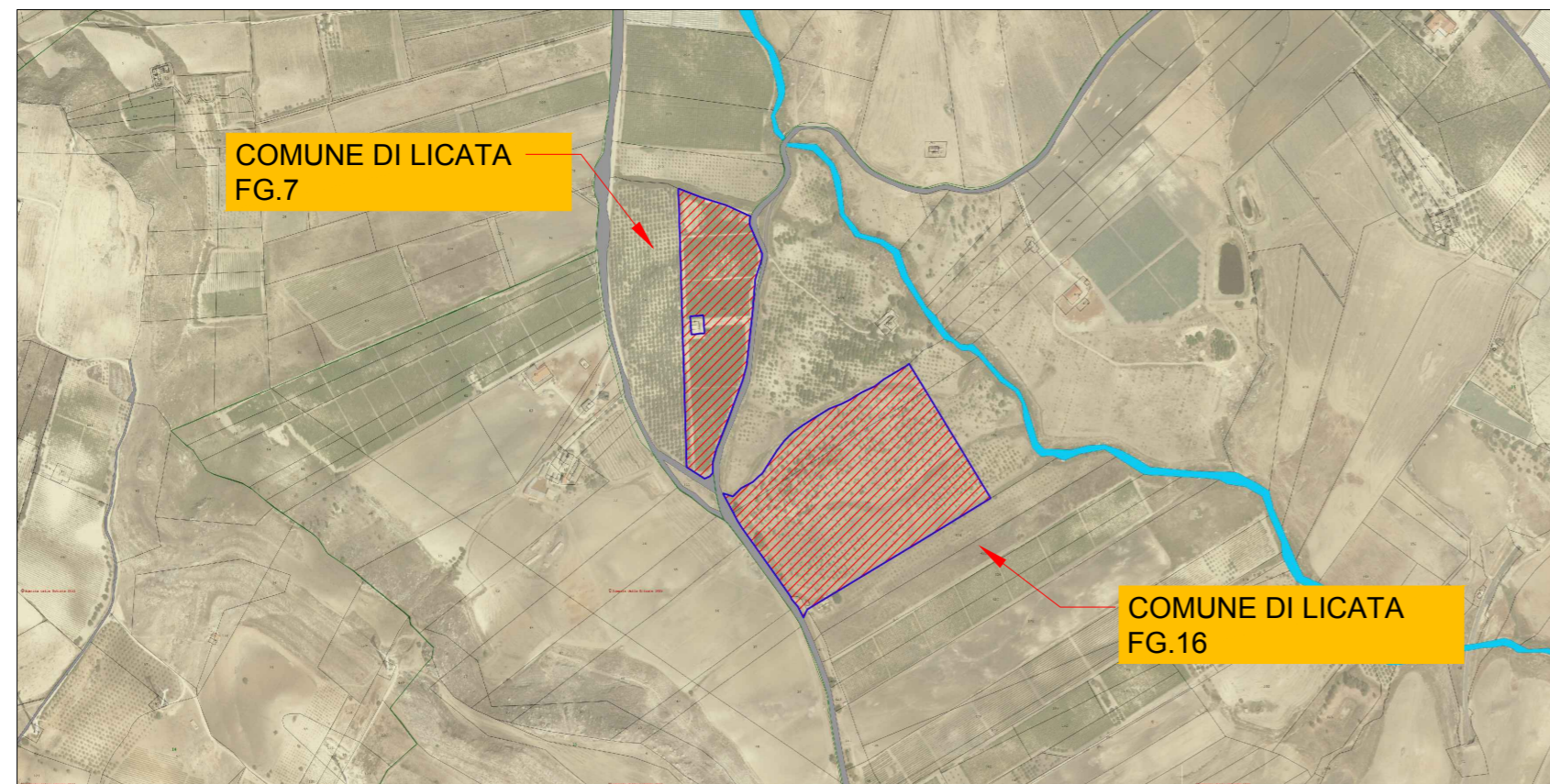

SOVRAPPOSIZIONE MAPPA CATASTALE - ORTOFOTO AREA D'INTERVENTO  
SCALA 1:10.000

LEGENDA	
	Confine area contrattualizzata
	Area d'intervento

<b>REGIONE SICILIA</b>			
<b>COMUNE DI LICATA (AG)</b>			
Livello di progettazione/Level of design		<b>Progetto Definitivo</b>	
Oggetto/Object		<b>PROGETTO LICATA</b> Realizzazione impianto agrovoltaiico in area agricola nel Comune di LICATA (AG) Sottocampo LICATA 3 Comune: LICATA (AG)	
Elaborato/Drawing		<b>Inquadramento su estratto di mappa catastale</b>	
Formato/Size	Scala/Scale	Varie	Codice/code MITEPUATAV008A0
<b>A2</b>	Data/Date	09/04/2022	
	Nome file/File name	MITEPUATAV008A0.pdf	
Revision 00	Date 09/04/2022	Description	Prima emissione
Commessa/Project order		<b>Progettazione Impianto Fotovoltaico</b>	
Redatto: Ing. Vincenzo Crucillà		Approvato: Ing. Angelo Liuzzo	
Committente/Customer		<b>NINA SOLAR S.R.L.</b> Corso Buenos Aires 54 - Milano (MI) P.IVA: 02038510893	
Progettazione e sviluppo/Planning and development		<b>ICS S.R.L.</b> Via Pasquale Sottocorno, 7, 20129, Milano (MI) +39(0) 0931 999730 - P.IVA: 00485050892	
Project Manager: Ing. Raimondo Barone			

FOGLIO	PARTICELLA	PORZIONE	QUALITA'	CLAS SE	SUPERFICIE TOTALE (m <sup>2</sup> )			SUPERFICIE UTILE (m <sup>2</sup> )			PROPRIETARIO	CODICE FISCALE
					HA	are	ca	HA	are	ca		
7	368	-	VIGNETO	2	3	39	87	0	0	0	LA ROCCA FABIANO	LRCFBN95E10A182Q
16	16	-	SEMINATIVO	3	0	2	80	0	0	0	LA ROCCA FABIANO	LRCFBN95E10A182Q
16	17	AA	SEMINATIVO	4	1	56	66	1 ha 36 are 86 ca			LA ROCCA FABIANO	LRCFBN95E10A182Q
16	17	AB	PASCOLO	1	0	16	14				LA ROCCA FABIANO	LRCFBN95E10A182Q
16	481	-	SEMINATIVO	4	5	74	47	0	0	0	LA ROCCA FABIANO	LRCFBN95E10A182Q