PARCHI E RISERVE
SCALA 1:200.000

AREE SIC E ZPS
SCALA 1:50.000

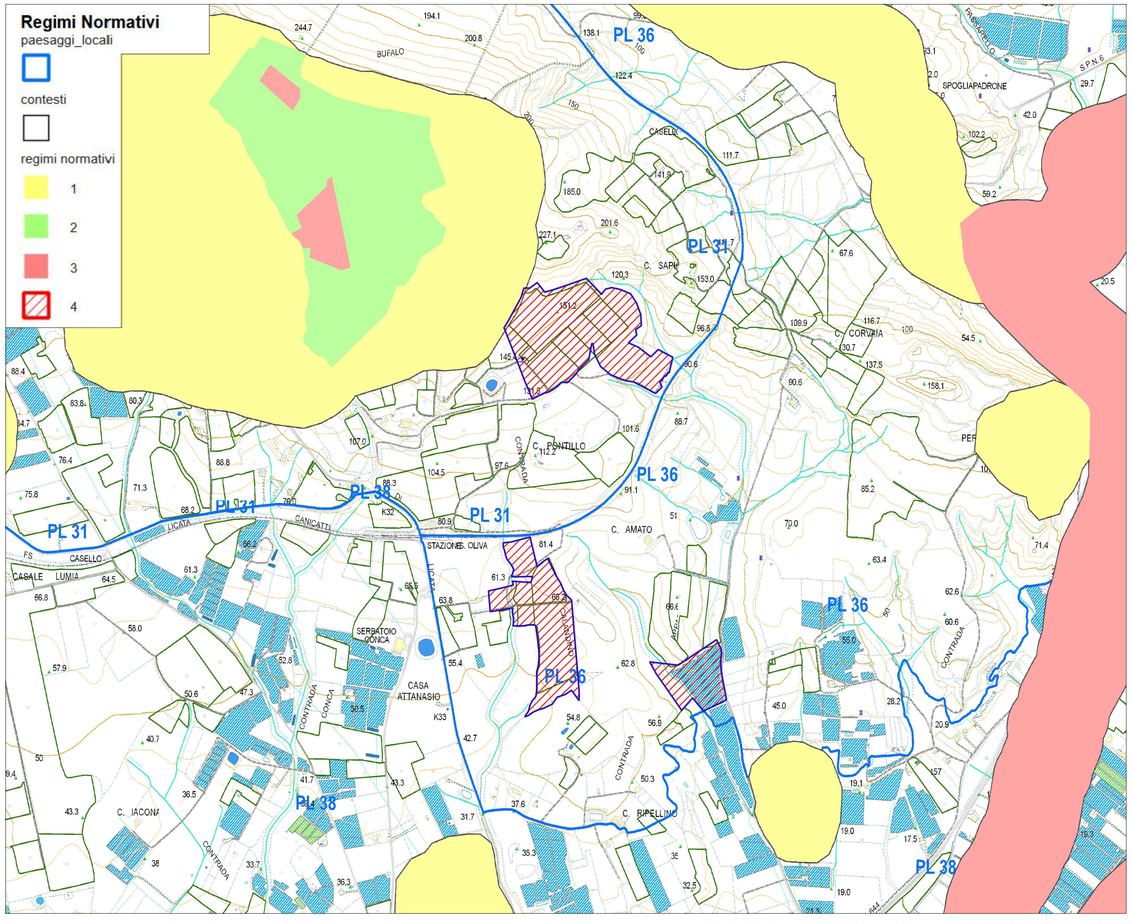


PIANO PAESAGGISTICO AG - REGIMI NORMATIVI
SCALA 1:10.000

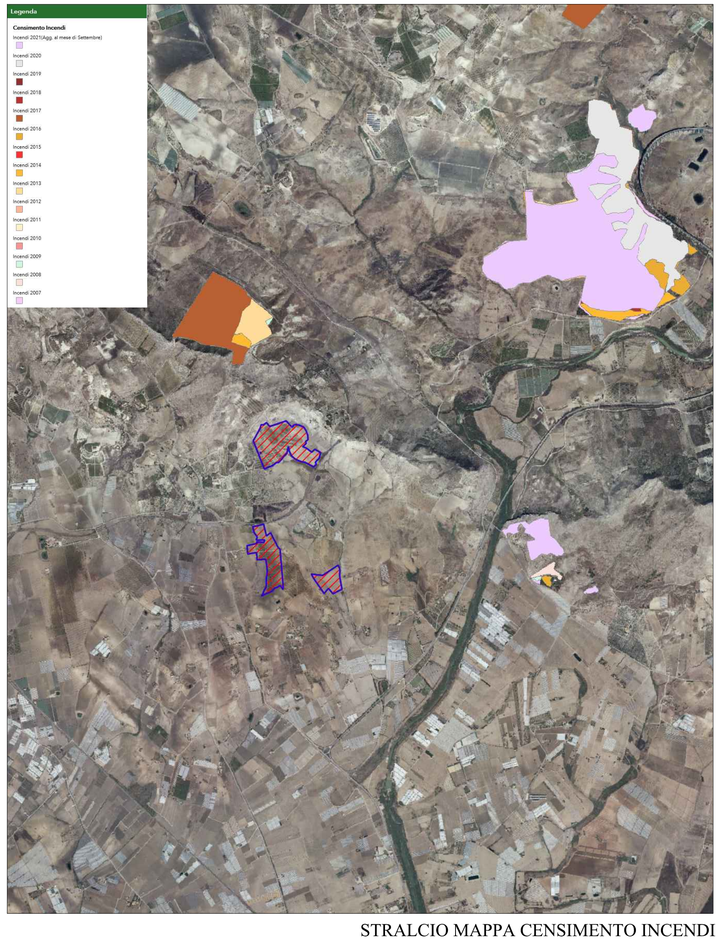


STRALCIO MAPPA CENSIMENTO INCENDI
SCALA 1:25.000

**LEGENDA**

| | |
|---|---|
| | *Confine area contrattualizzata* |
| | *Area d'intervento* |

REGIONE SICILIA

COMUNE DI LICATA (AG)

*Livello di progettazione/Level of design*

Progetto Definitivo

*Oggetto/Object*

PROGETTO LICATA
Realizzazione impianto agrovoltaico in area agricola
nel Comune di LICATA (AG)
Sottocampo LICATA 4.1 - 4.2 - 4.3
Comune: LICATA (AG)

*Elaborato/Drawing*

Inquadramento su tavole dei vincoli paesaggistici

| *Formato/Size* | *Scala/Scale* | Varie | *Codice/code* | MITEPUATAV019A0 |
|---|---|---|---|---|
| A1 | *Data/Date* | 09/04/2022 | | |
| | *Nome file/File name* | MITEPUATAV019A0.pdf | | |
| *Revision* 00 | *Date* | 09/04/2022 | *Description* | Prima emissione |
| | | | | |
| | | | | |
| | | | | |

*Commessa/Project order*

Progettazione Impianto Fotovoltaico

*Redatto: Ing. Vincenzo Crucillà*

*Approvato: Ing. Angelo Liuzzo*

*Committente/Customer*

NINA SOLAR S.R.L.
Corso Buenos Aires 54 - Milano (MI)
P.IVA: 02038510893

*Progettazione e sviluppo/Planning and development*

ICS S.R.L.
Via Pasquale Sottocorno, 7, 20129, Milano (MI)
+39(0) 0931 999730 - P.IVA: 00485050892

*Project Manager: Ing. Raimondo Barone*