

**PILA 1**  
**PROSPETTO**  
- 1:50 -

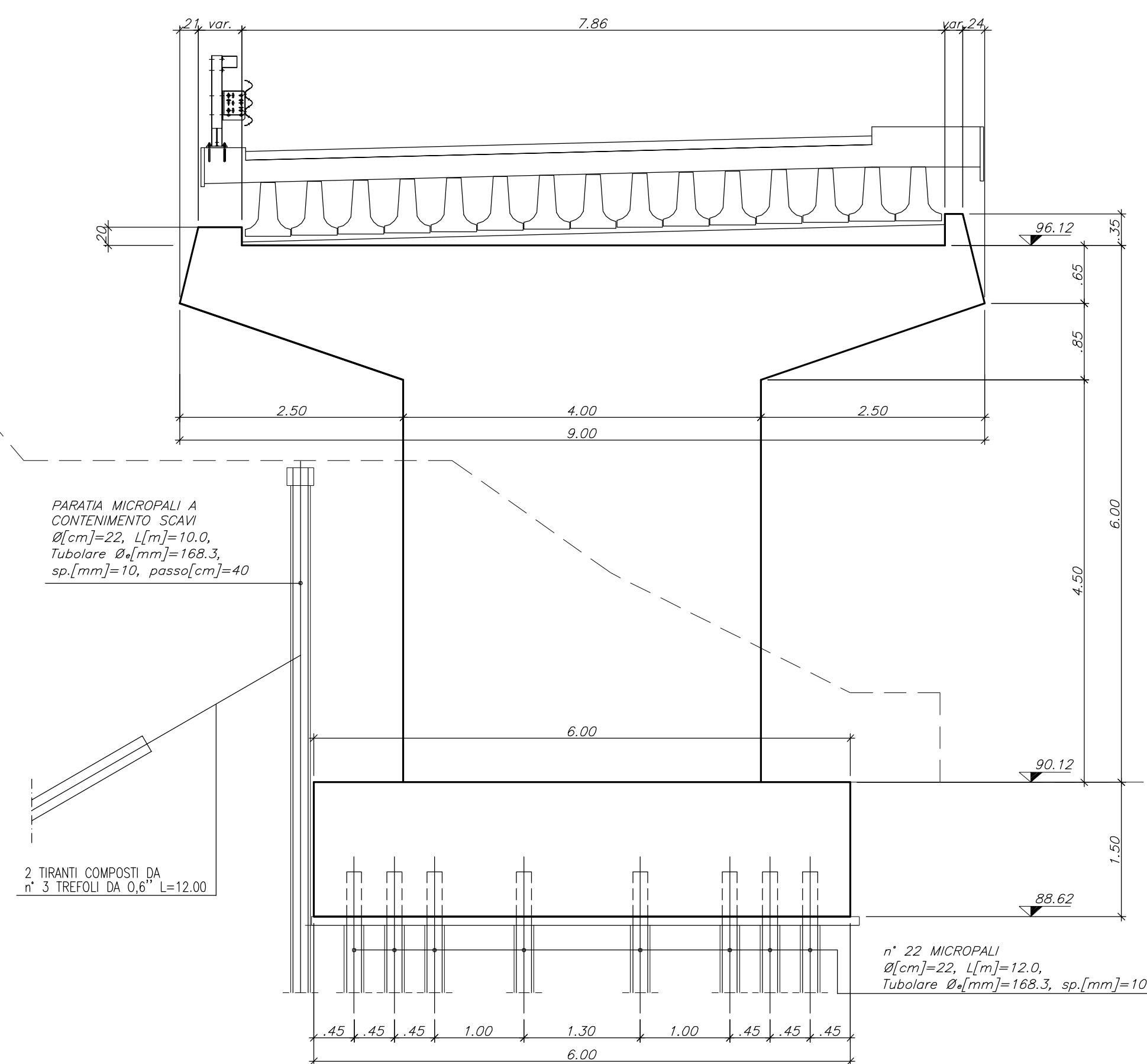

**SEZIONE**  
- 1:50 -

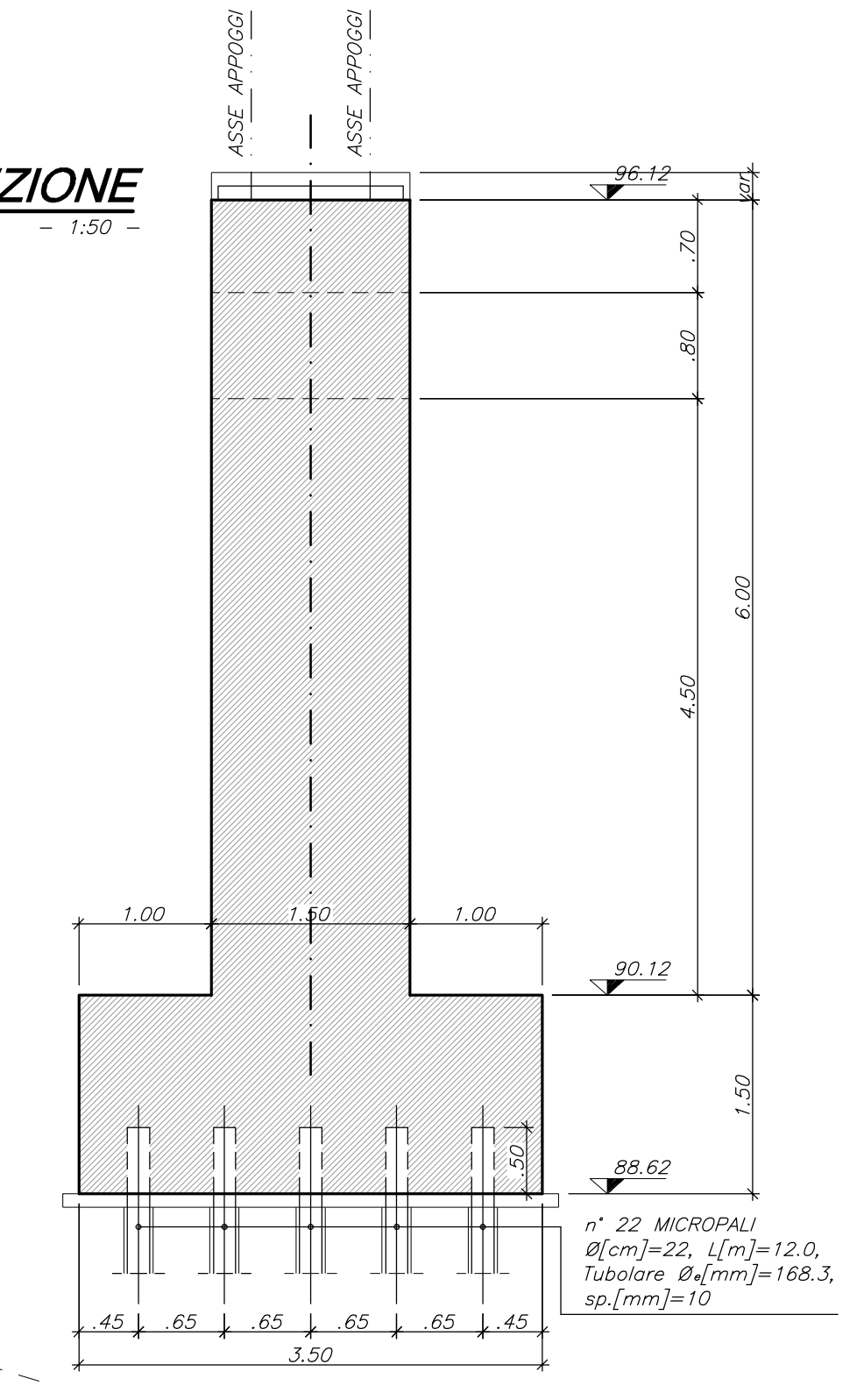

NOTA:  
LE CARATTERISTICHE DEI MATERIALI DI CUI AL PRESENTE ELABORATO SONO RICAVATE DALL'ELABORATO DI RIFERIMENTO: "OPERE FUORI LINEA - VIABILITA' - CARATTERISTICHE DEI MATERIALI E NOTE" (cod. IG51-00-E-CV-TT-OC0000-001-A)

SEZIONE N. : PILA 1  
QT. PROGETTO : 97,16  
DIST.PROG. : 520,00

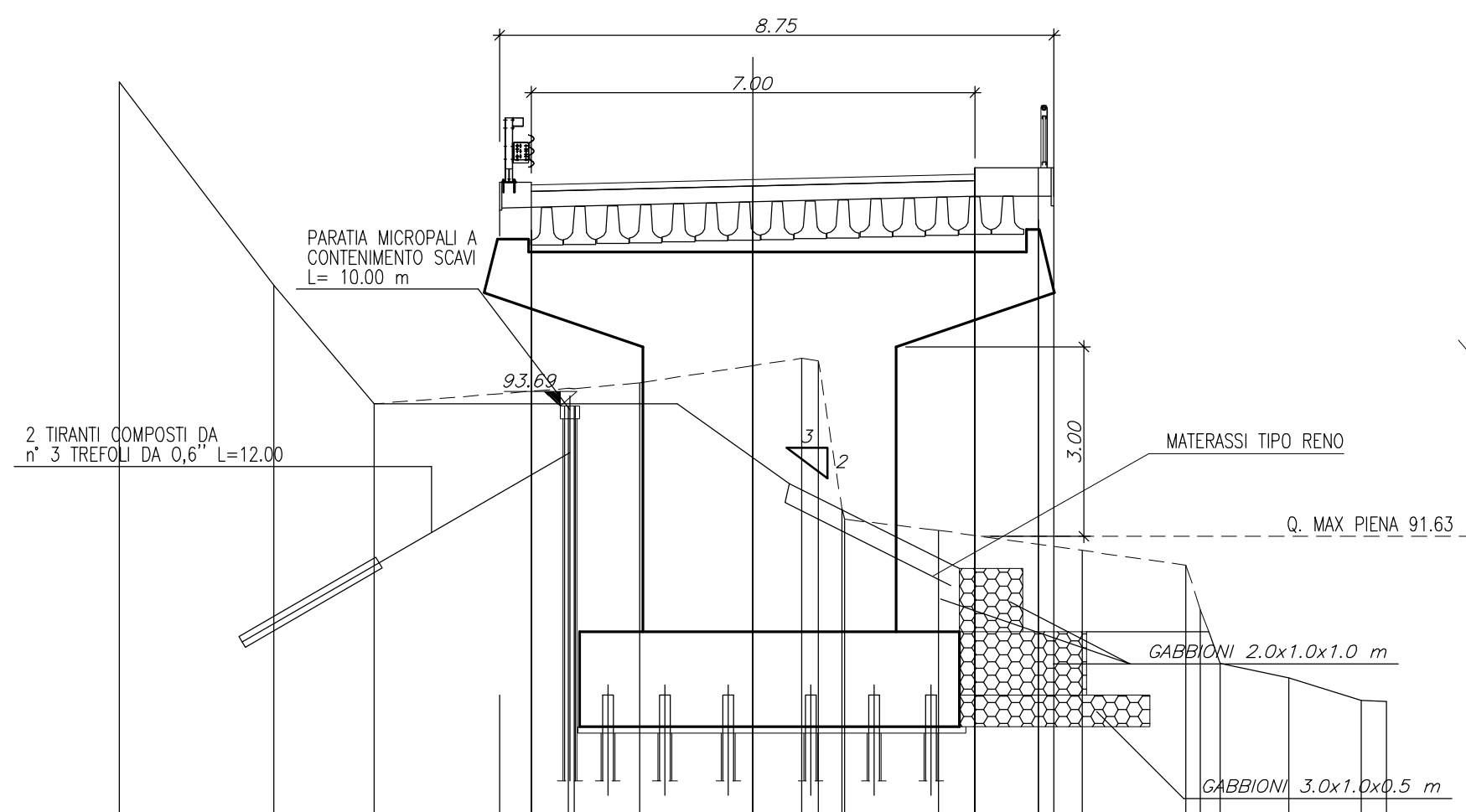

SCALA 1:100

QUOTE TERRENO	98,80	95,60	93,72	93,87	94,06	94,33	94,40	92,08	91,90	91,73	91,18	90,67	89,40	89,04	89,03
DIST.PARZIALI	2,43	1,58	3,07	1,03	1,79	0,77	0,37	1,48	3,91	0,31	0,51	1,08	1,15	0,48	
QUOTE PAVIMENTAZIONE				97,08		97,16		97,25							
DIST.PARZIALI				0,9	3,50		3,50	1,00	0,9						
DIST. PROGRESSIVE				-4,00	-3,50		0,00	-3,50	-4,90	-4,75					

**PIANTA FONDAZIONI**  
- 1:50 -

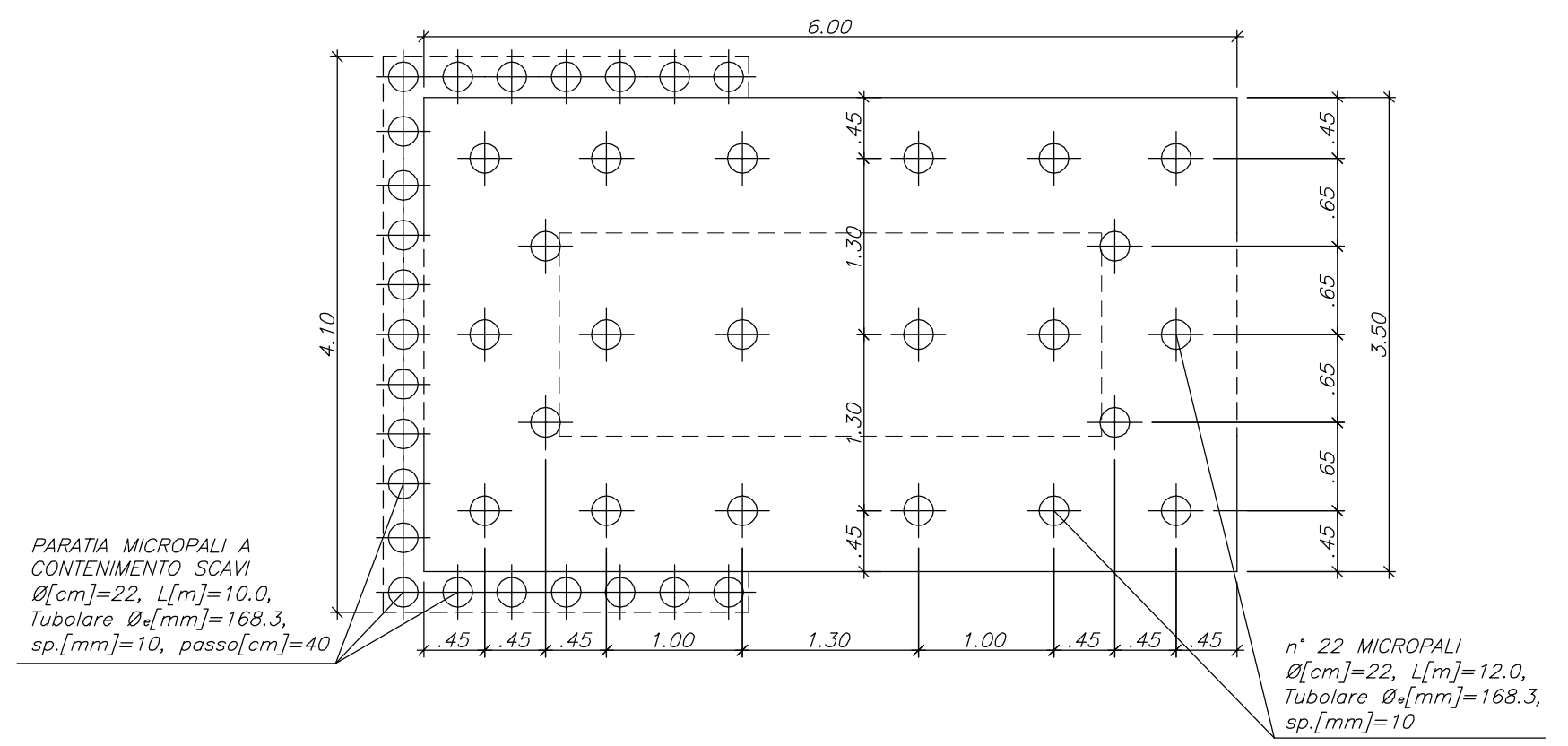

**PIANTA ELEVAZIONE**  
- 1:50 -  
APPOGGIO TRAVI

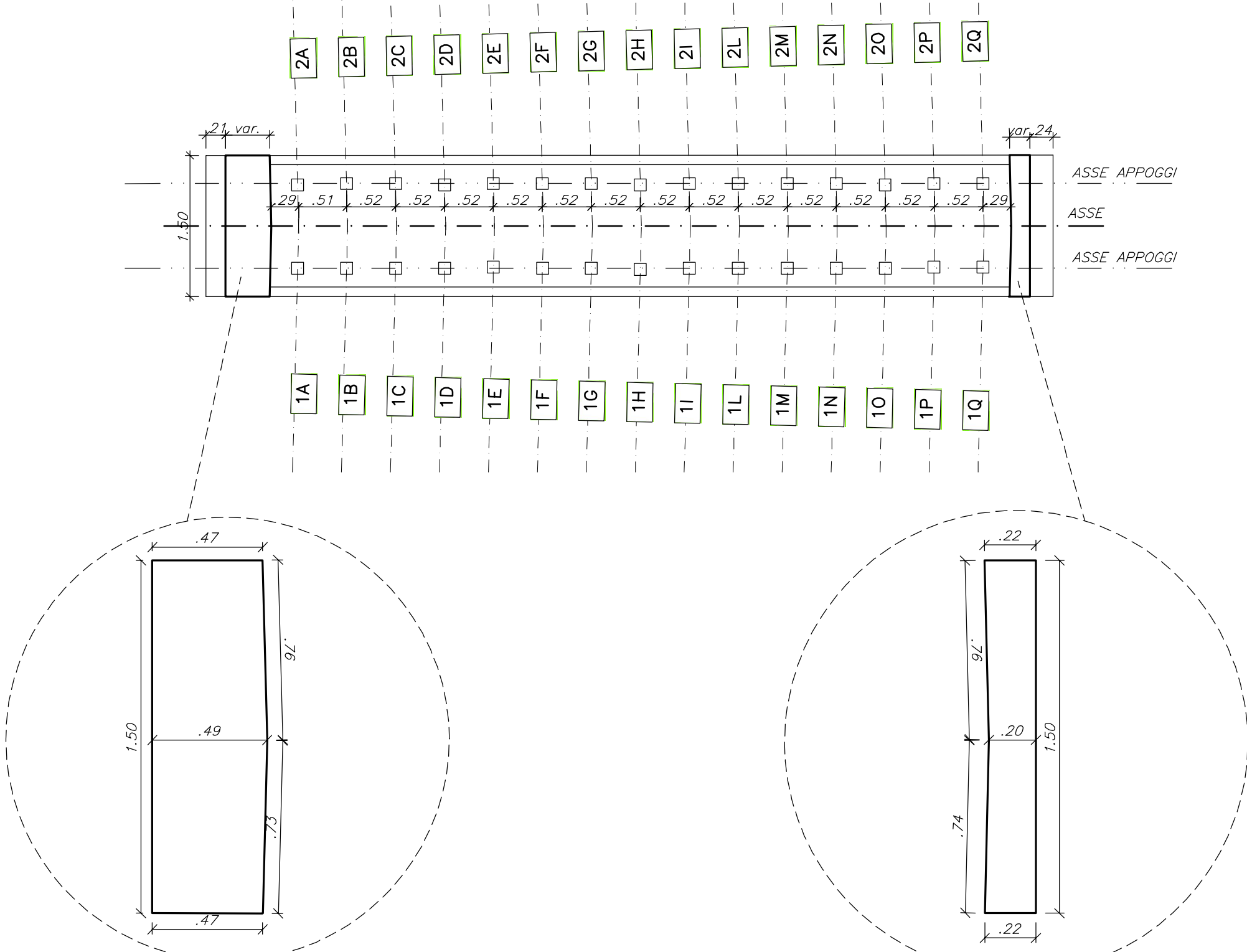

**PIANTA SPICCATO FONDAZIONI**  
- 1:50 -

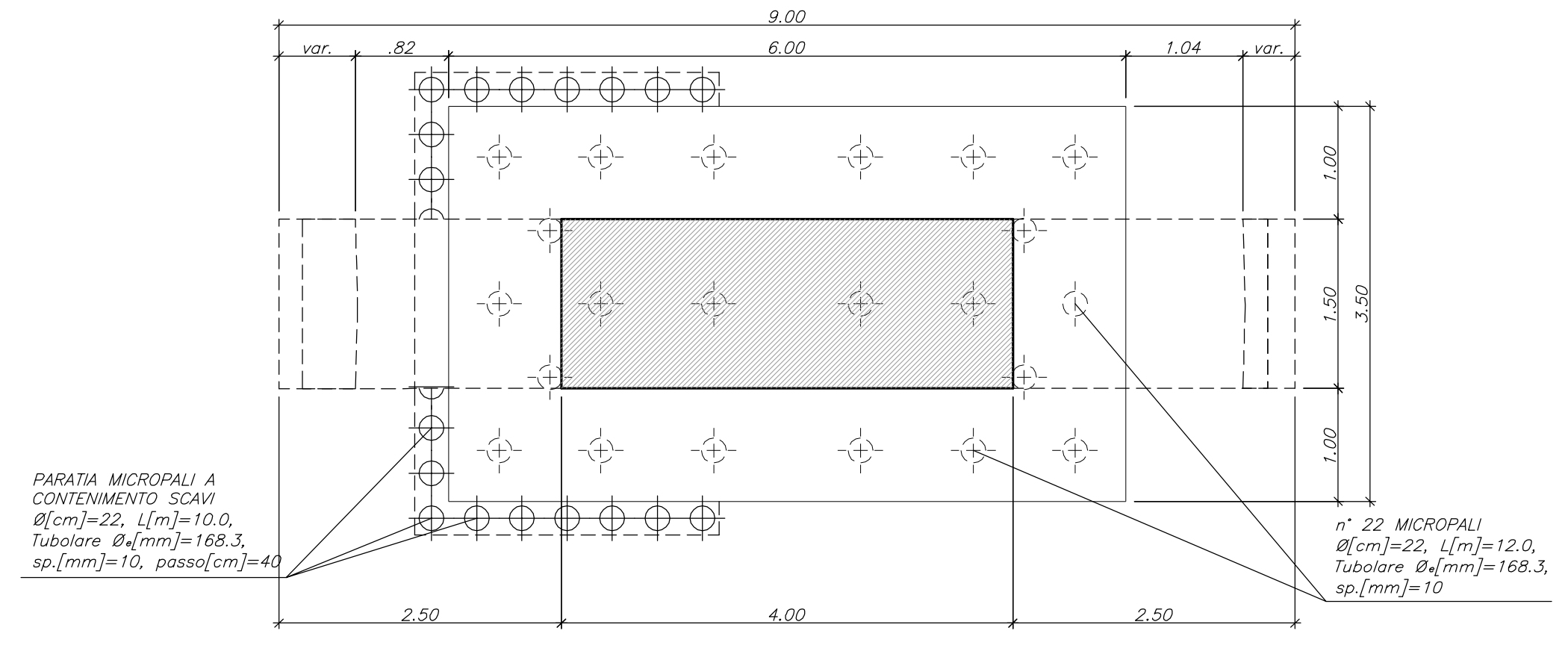

COMMITTENTE:  
**RFI**  
RETE FERROVIARIA ITALIANA  
GRUPPO FERROVIE DELLO STATO ITALIANE

ALTA Sorveglianza:  
**ITALFERR**  
GRUPPO FERROVIE DELLO STATO ITALIANE

GENERAL CONTRACTOR:  
**COCIV**  
Consorzio Collegamenti Integrati Veloci

INFRASTRUTTURE FERROVIARIE STRATEGICHE DEFINITE DALLA LEGGE OBIETTIVO N.443/01  
TRATTA A.V./A.C. TERZO VALICO DEI GIOVI  
PROGETTO ESECUTIVO

Adeguamento nodo di Pontedecimo  
Viadotto 2 - Pila 1 e fondazioni  
Carpenteria

GENERAL CONTRACTOR <b>Cociv</b> Ing. G. Guagnozzi	DIRETTORE LAVORI	SCALA: 1:50							
COMMESSA <b>IG51</b>	LOTTO <b>01</b>	FASE <b>E</b>	ENTE <b>CV</b>	TIPO DOC <b>BB</b>	OPERA/DISCIPLINA <b>NV070X</b>	PROGR. <b>010</b>	REV. <b>A</b>		
PROGETTAZIONE	Rev.	Descrizione emissione	Redatto	Data	Verificato	Data	Progettista Integratore	Data	IL PROGETTISTA
A00		Prima emissione	Leonardo Str.	17/09/2012	Ing. F. Colla	18/09/2012	E. Pagani	21/09/2012	Ing. E. GHISLANDI

n. Elab. Nome File: IG51-01-E-CV-BB-NV07-0X-010-A00  
CUP: F81H9200000008