Firmato digitalmente
da
**Lorena Vacca**
O = Ordine degli Ingegneri
della Provincia di Cagliari
T = Ingegnere
C = IT

A DI VIA
-24-25 D.Lgs. 152/2006

**FOTOVOLTAICO A TERRA e**
**onnessione**
**ale 99,9908 MWp**

**Provincia del Sud Sardegna - Comune di Villasor, loc. "Saltu Bia Montis"**

MARRAS
DANIELE
19.12.2022
09:14:47
GMT+00:00

IDENTIFICATORE
SIAPROG011

TITOLO ELABORATO
ZONE IBA

SCALA:
1:50.000

PROGETTISTI Dott. Ing. Daniele Marras, Dott. Ing. Lorena Vacca

MV PROGETTI s.r.l
p.i. 03753170925
Via Galasso 2, 09131 Cagliari
Cell. 393.9902969 - 342.0776977

ORDINE INGEGNERI PROVINCIA ORISTANO n. 378 Dr. Ing. Daniele Marras

ORDINE INGEGNERI PROVINCIA CAGLIARI N. 4766 Dott. Ing. LORENA VACCA

COMMITTENTE
ACME ENERGIA SOLARE S.R.L.
PIAZZA DELLA VITTORIA, 6
50129 FIRENZE
P.I. 07124420485

DATA
NOVEMBRE 2022

FASE DI PROGETTO
- STUDIO DI FATTIBILITA'
- PRELIMINARE
- DEFINITIVO
- ESECUTIVO

REVISIONI

QUESTO DISEGNO E' DI ESCLUSIVA PROPRIETA' DI ACME SOLARE S.R.L. LORENA VACCA, CHE LO CONCEDE IN USO AI PROGETTISTI, PER IL SOLO SCOPO AUTORIZZATO DAL PROGETTISTA. ALTRI, SENZA LA PRECEDENTE AUTORIZZAZIONE SCRITTA DI ACME SOLARE S.R.L. E LORENA VACCA, NE VIETA LA COPIA ED ALCUNA RIPRODUZIONE O COMUNICAZIONE A TERZI. TUTTI I DIRITTI SONO RISERVATI A PROMOTEC

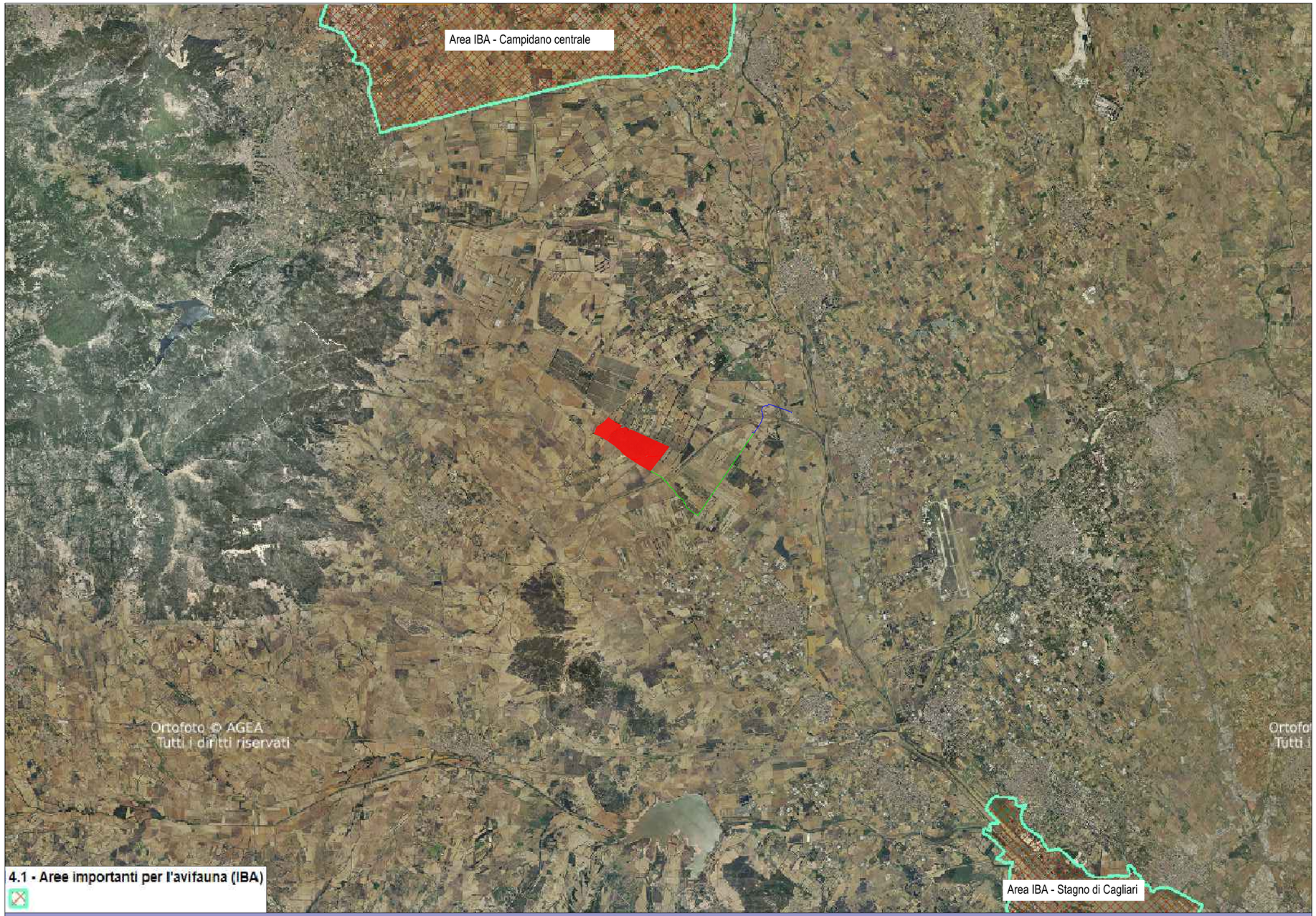


**4.1 - Aree importanti per l'avifauna (IBA)**

**Aree SIC scala 1:50.000**