

LEGENDA

	Recinzione area d'impianto
	Fascia di mitigazione
	Strutture porta moduli fotovoltaici
	CAVIDOTTO DI CONNESSIONE MT 30 kV alla SSE formato da n.1 o n.4 linee di cavo interrato triadiale ad elica visibile sez. 4x(3x240) mmq in alluminio tipo ARE4H5X.
	Cabina d'impianto
	Confine di foglio catastale



COMUNE DI BENETUTTI



REGIONE AUTONOMA DELLA SARDEGNA



CITTÀ METROPOLITANA DI SASSARI

PROGETTO PER LA REALIZZAZIONE DI UN IMPIANTO FOTOVOLTAICO DELLA POTENZA PARI A 29.970 kWp

Sito in Comune di Benetutti - Provincia di Sassari

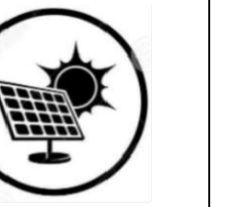

PROCEDIMENTO AUTORIZZATIVO

PROponente



BENETUTTI S.r.l.
Via Dott. Giovanni Lai, 5/B
07010 Benetutti (SS)
P.I. 0286620099 - R.E.A. SS-210995
PEC benetuttisrl@legalmail.it

TITOLO ELABORATO:

NUMERO ELABORATO:

Inquadramento su catastale

T03c

SCALA/FORMATO

1:4.000 / A0

DATA EMISSIONE

Giugno 2022

BNT.PRO.TAV.T03c

SOCIETA' PROPONENTE

BENETUTTI S.r.l.

Responsabile Progetto
P.A. Alberto Laudadio
L. 4/2013 - ASSREF - 567

Responsabile Elaborato
Ing. Vincenzo Vergelli
Ord. Ing. RM 428107

SOCIETA' DI SVILUPPO PROGETTO

EMAN S.r.l.

Sviluppo Energie Rinnovabili
Via San Quintino 26/A - 10121 Torino (TO)
P.I. 0286620099 - R.E.A. SS-210995
Mail technical@eman.it - PEC eman.srl@pec.it

Gruppo di Lavoro

N° Nome e Cognome Ruolo N°

01 P.A. Alberto Laudadio Management e coordinamento 01

02 Ing. Agostino Amato Progettazione Elettrica impianto 02

03 Ing. Vincenzo Vergelli PTD e Progettazione definitiva 03

04 Ing. Agide Maria Bonelli Calcoli strutturali 04

05 Dott.ssa Claudia Cavente Archeologia preventiva 05

DATA

Giugno 2022

DESCRIZIONE

EMISSIONE

06 Dott. Agr. Fabrizio Virdi Aspetti agronomici 06

07 Ing. Gianluca Cadeddu Tracce in natura 07

08 Dott. Francesco Levis Aspetti botanici e avifauna 08

09 Studio Eni Area SIA e sezione ambientale 09