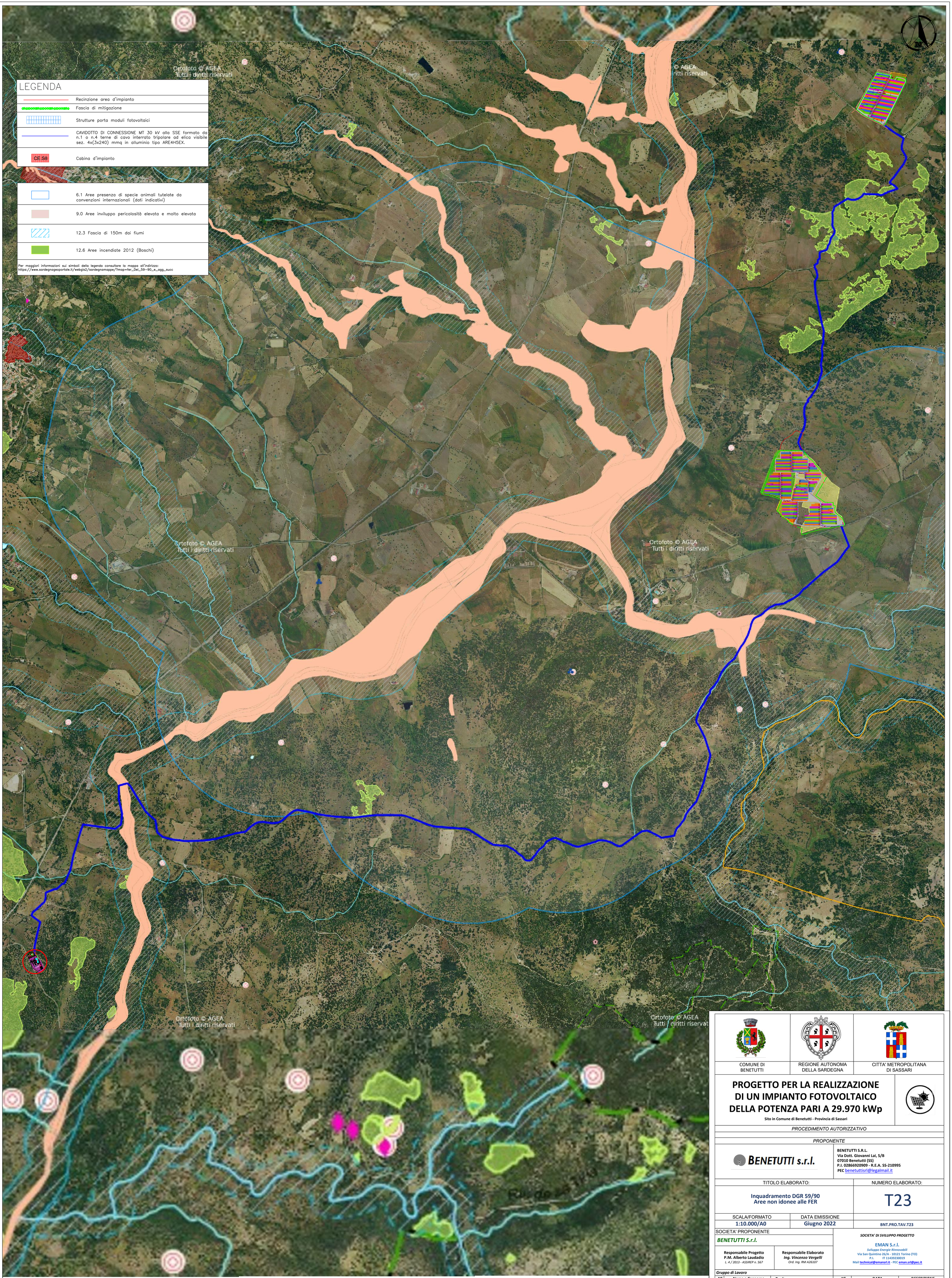

COMUNE DI BENETUTTI | REGIONE AUTONOMA DELLA SARDEGNA | CITTA' METROPOLITANA DI SASSARI

PROGETTO PER LA REALIZZAZIONE DI UN IMPIANTO FOTOVOLTAICO DELLA POTENZA PARI A 29.970 kWp

Sito in Comune di Benetutti - Provincia di Sassari

PROCEDIMENTO AUTORIZZATIVO

PROPONENTE

BENETUTTI s.r.l.

BENETUTTI S.R.L.
Via Dott. Giovanni Lai, 5/B
07010 Benetutti (SS)
P.I. 02866920909 - R.E.A. SS-210995
PEC benetuttisrl@legalmail.it

TITOLO ELABORATO:	NUMERO ELABORATO:
Inquadramento DGR 59/90 Aree non idonee alle FER	T23

SCALA/FORMATO	DATA EMISSIONE	
1:10.000/A0	**Giugno 2022**	**BNT.PRO.TAV.T23**

SOCIETA' PROPONENTE

BENETUTTI S.r.l.

Responsabile Progetto
P.M. Alberto Laudadio
L. 4 / 2013 - ASSIREP n. 567

Responsabile Elaborato
Ing. Vincenzo Vergelli
Ord. Ing. RM A26107

SOCIETA' DI SVILUPPO PROGETTO

EMAN S.r.l.
Sviluppo Energie Rinnovabili
Via San Quintino 26/A - 10121 Torino (TO)
P.I. IT 11439230019
Mail technical@emansrl.it - PEC eman.srl@pec.it

Gruppo di Lavoro

N°	Nome e Cognome	Ruolo
01	PM Alberto Laudadio	PManagement e coordinamento
02	Ing. Agostino Amato	Progettazione Elettrica impianto
03	Ing. Vincenzo Vergelli	PTO E Progettazione definitiva
04	Ing. Agide Maria Borelli	Calcoli strutturali
05	Dott.ssa Claudia Carente	Archeologica preventiva
06	Dott. Agr. Fabrizio Vinci	Aspetti agronomici
07	Ing. Gianluca Cadeddu	Tecnico in acustica
08	Dott. Francesco Lecis	Aspetti biotici e avifauna
09	Studio Envi Area	SIA e sezione ambientale

N°	DATA	DESCRIZIONE
01	Giugno 2022	EMISSIONE
02		
03		
04		
05		
06		
07		
08		
09		

VERGELLI VINCENZO
Ordine degli Ingegneri della Provincia di Roma
Ingegnere
21.09.2022 16:35:45 GMT+01:00