



COMUNE DI  
BENETUTTI



REGIONE AUTONOMA  
DELLA SARDEGNA



CITTA' METROPOLITANA  
DI SASSARI

# PROGETTO PER LA REALIZZAZIONE DI UN IMPIANTO FOTOVOLTAICO DELLA POTENZA PARI A 29.970 kWp

Sito in Comune di Benetutti – Provincia di Sassari



## PROCEDIMENTO AUTORIZZATIVO

### PROPONENTE:



**BENETUTTI s.r.l.**

BENETUTTI S.R.L.  
Via Dott. Giovanni Lai, 5/B  
07010 Benetutti (SS)  
P.I. 02866920909 – R.E.A. SS-210995  
PEC [benetuttisrl@legalmail.it](mailto:benetuttisrl@legalmail.it)

### TITOLO ELABORATO:

Opere di rete e utente Plan. Catastale

### ELABORATO:

**R23**

### SCALA / FORMATO

Tavola A0

### DATA EMISSIONE:

22 settembre 2022

### ODR

BNT.RTN.TAV.R23

### SOCIETA' PROPONENTE

**BENETUTTI S.r.l.**

Responsabile Progetto  
P.M. Alberto Laudadio  
L. 4 / 2013 - ASSIREP n. 567

Responsabile Elaborato  
Ing. Vincenzo Vergelli  
Ord. Ing. Prov. RM n. A26107

### SOCIETA' DI SVILUPPO PROGETTO

**EMAN S.r.l.**

Sviluppo Energie Rinnovabili  
Via San Quintino 26/A – 10121 Torino (TO)  
P.I. IT 11439230019  
Mail [technical@emansrl.it](mailto:technical@emansrl.it) – PEC [eman.srl@pec.it](mailto:eman.srl@pec.it)

### Gruppo di Lavoro

N°	Nome e Cognome	Ruolo
01	PM Alberto Laudadio	Management e coordinamento
02	Ing. Agostino Amato	Progettazione Elettrica impianto
03	Ing. Vincenzo Vergelli	PTO e Progettazione definitiva
04	Ing. Agide Maria Borelli	Calcoli strutturali
05	Dott.ssa Claudia Carente	Archeologica preventiva
07	Dott. Agr. Fabrizio Vinci	Aspetti agronomici
08	Ing. Gianluca Cadeddu	Tecnico in acustica
09	Dott. Francesco Lecis	Aspetti biotici e avifauna
10	Enviarea snc	SIA- Paesaggio e Aspetti Ambientali
11		
12		
13		

### REVISIONI

N°	DATA	DESCRIZIONE
01	9/15/2022	EMISSIONE
02		
03		
04		
05		
07		
08		
09		
10		
11		
12		
13		

STRALCIO CATASTALE COMUNE DI BONO  
FOGLIO 26  
Scala 1:2.000

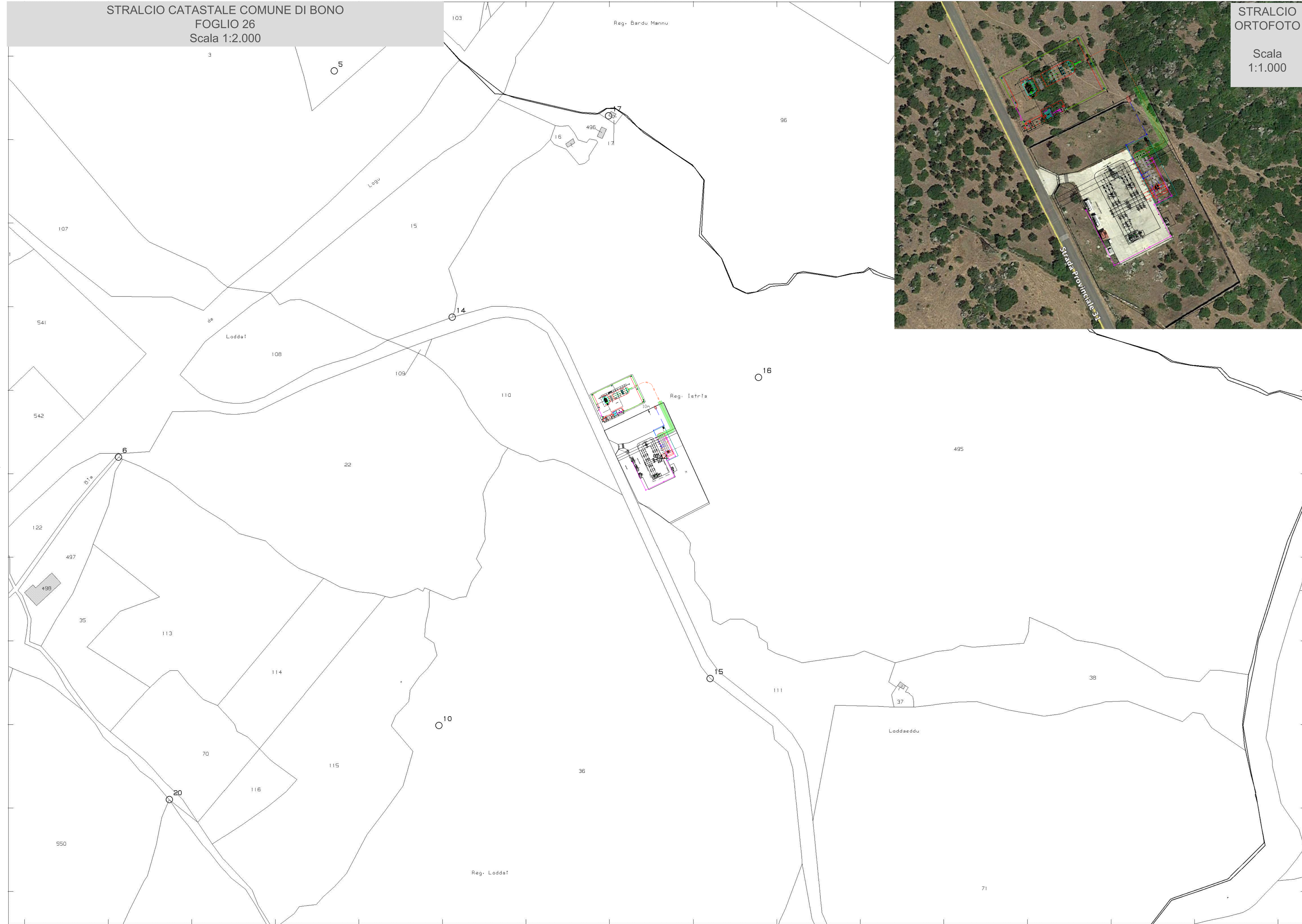

STRALCIO  
ORTOFOTO  
Scala  
1:1.000

LEGENDA OPERE IN PROGETTO	
	DESCRIZIONE
	Cabina Primaria di Bono
	Stallo di consegna in cavo da realizzare
	Cavo AT 150 kV di collegamento tra stazione utente e CP di Bono
	Stazione utente Eman S.r.l.

Cabina Primaria di Bono: NCT Comune di Bono FG. 26 Particella n. 544  
Stazione utente MT/AT: NCT Comune di Bono FG. 26 Particella n. 495



Regione Sardegna  
Provincia di Sassari  
Comuni di Benetutti (SS) e Bono (SS)



Impianto di produzione di energia elettrica da fonte Fotovoltaica  
e relative opere di connessione di  
potenza complessiva pari a 29,97 MW  
Comune di Benetutti (SS) e Bono (SS)  
(codice pratica: T0738011)

Titolo  
OPERE DI RETE E UTENTE - PLANIMETRIA CATASTALE

Scala 1:200 1:100	Formato Stampa A0 Foglio 1 di 1	Numero documento Commissa 202104	Fase D	Tipo doc. R	Progr. dec. 0001	Rev. 01
-------------------------	--	--	-----------	----------------	---------------------	------------

Proprietà  
BENETUTTI SRL  
Via Dottor Giovanni Lai, 5B  
07010 Benetutti (SS)

PROGETTO DEFINITIVO

Progettazione  
  
Studio tecnico d'ingegneria  
Ing. Vincenzo Vergelli

Progettista  
Ing. Vincenzo Vergelli

Sul presente elaborato sussiste il DIRITTO di PROPRIETÀ. Qualsiasi utilizzo non preventivamente autorizzato sarà perseguibile ai sensi della normativa vigente.

Rev.	Data	Descrizione revisione	Redatto	Controllato	Approvato
01	04.04.2022	REVISIONE PER INTEGRAZIONI	V.VERGELLI	V.VERGELLI	V.VERGELLI
00	27.12.2021	EMMISSIONE	V.VERGELLI	V.VERGELLI	V.VERGELLI