COMUNE DI BENETUTTI	REGIONE AUTONOMA DELLA SARDEGNA	CITTA' METROPOLITANA DI SASSARI

PROGETTO PER LA REALIZZAZIONE DI UN IMPIANTO FOTOVOLTAICO DELLA POTENZA PARI A 29.970 kWp

Sito in Comune di Benetutti – Provincia di Sassari

PROCEDIMENTO AUTORIZZATIVO

PROPONENTE:

BENETUTTI s.r.l.

BENETUTTI S.R.L.
Via Dott. Giovanni Lai, 5/B
07010 Benetutti (SS)
P.I. 02866920909 – R.E.A. SS-210995
PEC benetuttisrl@legalmail.it

TITOLO ELABORATO:	ELABORATO:
Carta PGRA Hg	G05

SCALA / FORMATO	DATA EMISSIONE:	PGRg
Relazione f.to A4	22 settembre 2022	BNT.GEO.TAV.G05

SOCIETA' PROPONENTE

BENETUTTI S.r.l.

Responsabile Progetto
P.M. Alberto Laudadio
L 4 / 2013 - ASSIREP n. 567

Responsabile Elaborato
Dott. Geol. Fausto Pani, Dott. Geol. Roberta Sanna
Ord. Geol. Reg. Sardegna n. 88/ n.120

SOCIETA' DI SVILUPPO PROGETTO

EMAN S.r.l.
Sviluppo Energie Rinnovabili
Via San Quintino 26/A – 10121 Torino (TO)
P.I. IT 11439230019
Mail technical@emansrl.it – PEC eman.srl@pec.it

Gruppo di Lavoro

N°	Nome e Cognome	Ruolo
01	PM Alberto Laudadio	Management e coordinamento
02	Ing. Agostino Amato	Progettazione Elettrica impianto
03	Ing. Vincenzo Vergelli	PTO e Progettazione definitiva
04	Ing. Agide Maria Borelli	Calcoli strutturali
05	Dott.ssa Claudia Carente	Archeologica preventiva
07	Dott. Agr. Fabrizio Vinci	Aspetti agronomici
08	Ing. Gianluca Cadeddu	Tecnico in acustica
09	Dott. Francesco Lecis	Aspetti biotici e avifauna
10	Enviarea snc	SIA- Paesaggio e Aspetti Ambientali
11		
12		
13		

REVISIONI

N°	DATA	DESCRIZIONE
01	9/15/2022	EMISSIONE
02		
03		
04		
05		
07		
08		
09		
10		
11		
12		
13		

Dott Fausto Alessandro
Ordine dei Geologi della Sardegna
N. 88 Sez. A
Data: 2022.09.14 21:04:07 +00'00'

Firmato digitalmente da
Roberta Maria Sanna
CN = Sanna Roberta Maria
O = Ordine degli Ingegneri della Provincia di Nuoro e Ogliastra
T = Ingegnere
OID.2.5.4.97 = VATIT-00889270913
Data: 2022.09.14 21:06:00 +02'00'

Legenda

Reticolo idrografico gerarchizzato Strahler

N_Strahler, EL_IDR_ART

- 1, naturale; 1, interessato da opere di regolazione
- 2, naturale; 2, interessato da opere di regolazione
- 3, interessato da opere di regolazione; 3, naturale
- 4, naturale; 4, interessato da opere di regolazione
- 5, naturale; 5, interessato da opere di regolazione
- 6, interessato da opere di regolazione; 6, naturale

Pericolosità da Frana PGRA Hg 2019

Pericolo

Hg0 - Nessuna pericolosità	*(Aree studiate per le quali non sono stati individuati fenomeni franosi in atto o potenziali)*
Hg1 - Pericolosità moderata	*I fenomeni franosi o potenziali sono marginali*
Hg2 - Pericolosità media	*Zone in cui sono presenti solo frane stabilizzate non più riattivabili nelle condizioni climatiche attuali a meno di interventi antropici. Zone in cui esistono condizioni geologiche e morfologiche sfavorevoli alla stabilità dei versanti ma prive al momento di indicazioni morfologiche di movimenti gravitativi*
Hg3 - Pericolosità elevata	*Zone in cui sono presenti frane quiescenti per la cui riattivazione ci si aspettano presumibilmente tempi pluriennali o pluridecennali; zone in cui sono presenti indizi geomorfologici di instabilità dei versanti e in cui si possono verificare frane di neoformazione presumibilmente in un intervallo di tempo pluriennale o pluridecennali*
Hg4 - Pericolosità molto elevata	*Zone in cui sono presenti frane attive, continue o stagionali; zone in cui è prevista l'espansione areale di una frana attiva; zone in cui sono presenti evidenze geomorfologiche di movimenti incipienti*

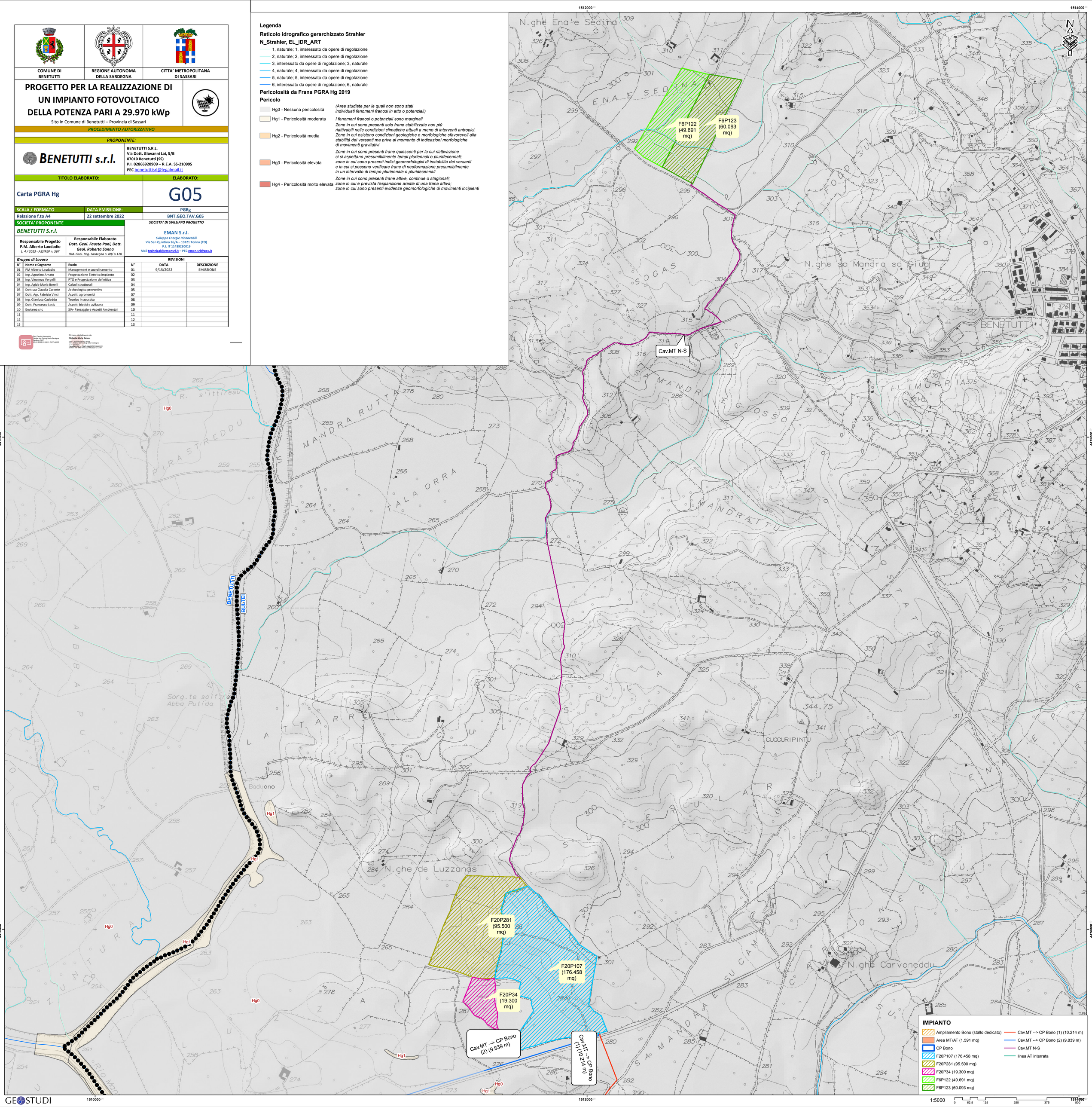

GEOSTUDI